صفحه‌آرا: سعید غفوری

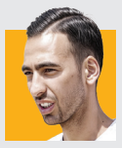

مهدی بازی زندگی را برد

شهید مهدی پولادوند، جوان‌ترین سوارکار تیم سوارکاری استان البرز سحرگاه ۲۳ خرداد ۱۴۰۴ در حمله رژیم صهیونستی به شهرک چمران به همراه خانواده‌اش به شهادت رسید. علی پولادوند تنها بازمانده این خانواده می گوید: «همیشه می‌خواست برنده باشد. وقتی برای مسابقه می‌رفت، می‌گفت بروم بترکانم و جایزه بگیرم.»

آرامشی که به آتش کشیده شد

شهید بهنام قاسمیان پدر کیان و رایان همه آرزویش شادی و آرامش خانواده اش بود. ۲۳ خرداد ۱۴۰۴ رژیم صهیونیستی این آرامش را به آتش کشید. بهنام قاسمیان به همراه همسر و پسر کوچکش رایان به شهادت رسید. ازاین خانواده، تنها کیان با ۵۰ درصد سوختگی باقی مانده است.

روایت تهران

ساختمان پلاسکو، سال ۱۳۴۵

پلاسکو، نماد معماری مدرن دهه ۴۰ شمسی و یکی از نخستین آسمانخراش‌های تهران، پس از افتتاح در سال ۱۳۴۱ به‌سرعت به قلب تپنده تجارت پوشاک بدل شد. اما این بنای شاخص در ۳۰ دی‌ماه ۱۳۹۵ در سانحه‌ای تلخ آتش گرفت و فرو ریخت و ۱۶ آتش‌نشان دلیر جان خود را فدای مردم کردند. ساختمان جدید پلاسکو در سال ۱۴۰۰ افتتاح شد.

شهربازی تهران، دوره قاجار

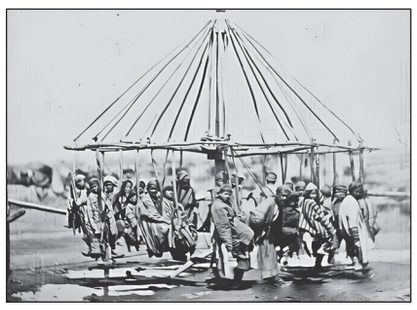

در دوران قاجار، شهر بازی به شکل امروزی وجود نداشت، اما در شهرهای بزرگی مانند تهران، فضاهایی برای تفریح و سرگرمی مردم ایجاد شده بود. این تصویر تاریخی که در اطراف دارالخلافه طهران ثبت شده، یکی از نخستین مراکز تفریحی ایران را به نمایش می گذارد؛ مکانی که می‌توان آن را پیش‌درآمدی بر شهر بازی‌های مدرن امروزی دانست. نگاهی به گذشته، نشان‌دهنده ریشه‌های فرهنگ تفریح و شادی در پایتخت است.

شهادت استجابت اشک‌هایش بود

علیرضا سبزی‌پور می‌خواست از دنیای مادیات رها باشد

گزارش

سمیرا باباجانپور | آن شب نوبت علیرضا بود. سه سال تلاش بی‌وقفه برای چنین شبی کم نبود. آیت‌الکرسی‌ای را که به گردن داشت در آورد و بوسید. «بسم‌الله»... و شلیک. گرمای ۳۱ خرداد، خبر از تابستان داغ داشت. باد خشک صحرا در میان کوه‌ها می‌پیچید و روی صورت علیرضا و همرزمانش عبور می‌کرد.

آن شب کاری کردند کارستان. دو نفر پای لانچرها ماندند و بقیه سوار ماشین شدند و راه افتادند. چند متری از مقر اصلی فاصله نگرفته بودند که صدای مهیبی شنیدند.

یکی فریاد زد: «لانچرها را زدند.» ماشین دوباره به سمت لانچرها برگشت. باید می‌دیدند چه اتفاقی افتاده. هنوز نزدیک نشده بودند که ماشین را شناسایی کردند و هدف قرار دادند. شهید علیرضا سبزی‌پور، جوان ۲۳ساله خرم‌آبادی، آن شب به آرزویش رسید.

شهادت، آرزویی بود که به گفته خانواده از وقتی خودش را شناخت با او بود و برای استجابتش اشک می‌ریخت.

روایت روز آخر

«داداش علیرضا! یادته روز آخر یه نیم‌نگاهی کردی و گفتی: آبجی! مواظب خودت باش. مامان، حلالم کن! بابا، شرمنده‌ام، خیلی اذیت شدی...؟ این آخرین حرف‌هایت به ما بود. چرا ما فکر کردیم باز هم برمی‌گردی؟ به خودم می‌گم این آرزوش بود. این تقدیرش بود. ولی باز می‌زنم زیر گریه.»

شادی سبزی‌پور، خواهر شهید علیرضا سبزی‌پور، حرف‌هایش را با زمزمه‌هایی که این روزها همه زندگی‌اش شده است، شروع می‌کند. او زینب‌وار ایستاده تا راوی حماسه شهادت برادرش باشد: «جمعه برایش خواستگاری رفته بودیم. وسط مهمانی ناگهان بلند شد و گفت: باید هرچه سریع‌تر برویم. پیام داده بودند که امشب پرتاب نوبت توست. سر از پا نمی‌شناخت. در مسیر، مدام آیت‌الکرسی‌ای را که به گردن داشت در می‌آورد و می‌بوسید. گفتم: حالا چرا این‌قدر عجله می‌کنی؟ خیره به آسمان نگاه کرد و گفت: سه سال برای چنین شبی زحمت کشیدم. حالا نوبتم شده. جلوی در خانه رسیدیم. آنچنان در خانه را با عجله باز کرد که شیشه شکست. به سرعت وارد اتاقش شد تا آماده شود. جلوی در ایستادم و گفتم: دستت زخمی نشد؟ آن‌قدر عجله داشتی که شیشه را شکستی. با تعجب نگاهم کرد. او اصلاً متوجه شکستن شیشه نشده بود. اینها را گفتم تا بدانید چه اندازه شوق رفتن داشت. این راهی بود که خودش انتخاب کرده بود.»

یاد

شرط شهید شدن، شهید بودن

خواهر شهید علیرضا سبزی‌پور خبر از نگارش کتاب برادر شهیدش می‌دهد و می‌گوید: «هماهنگی‌های اولیه انجام شده. ان‌شاءالله ظرف چند ماه آینده کتاب روایت زندگی برادرم منتشر خواهد شد. سبک زندگی علیرضا باید کتاب می‌شد. او شهید می‌زیست. شهید حاج قاسم سلیمانی همیشه تأکید می‌کرد تا کسی شهید نباشد، شهید نمی‌شود. شرط شهید شدن، شهید بودن است. اگر امروز بوی شهید از رفتار و اخلاق کسی استشمام شد، شهادت نصیبش می‌شود. تمام شهدا دارای این مشخصه بودند.»

تزکیه نفس در غسالخانه

علیرضا با بقیه جوان‌های هم‌سن‌وسالش فرق می‌کرد. رفتارها و عادت‌هایش برای رفتن بود، نه ماندن. خواهرش می‌گوید: «روزهایی را به یاد می‌آورم که به بهانه‌های مختلف به غسالخانه می‌رفت تا کمکی کرده باشد. باور داشت این کار او را از مادیات و دنیا رها می‌کند.

بعد از شهادتش، روحانی مسجد محله‌مان گفت: می‌دانستید که این جوان بعد از اولین حقوقی که گرفت خمسش را پرداخت کرد؟ به یاد ندارم پدر و مادرم وارد اتاق شده باشند و او مقابلشان بلند نشده باشد.»

خواهر شهید سبزی‌پور با بیان اینکه برادرش عاشق شهادت بود، اظهار می‌کند: «نه اینکه حالا شهید شده بخواهم روضه بخوانم؛ پیام‌ها و فیلم‌هایی از او دارم که ملتمسانه از خدا طلب شهادت می‌کرد. اربعین سال گذشته با پدر و مادرم راهی شد. در موکب مسجد امام حسن عسکری(ع) نانوا بود. مادرم از این سفر کربلا خاطرات زیادی دارد. خودش روایت می‌کند: وقتی به بین‌الحرمین رسیدیم، علیرضا کفش‌هایش را درآورد و رو به حرم شروع به گریستن کرد. بعد دست من و پدرش را گرفت و بوسید. مرا قسم داد تا او را نذر امام حسین(ع) کنم. حال دلش را که دیدم، رو به حرم حضرت عباس(ع) کردم و گفتم: خدایا! پسرم عاقبت‌به‌خیر شود. آیا عاقبت‌به‌خیری بالاتر از شهادت سراغ دارید؟»

نما

المیرا خرد؛ خبرنگار

پیام ارزشمند اتحاد ملی به جهان

علیرام نورایی، بازیگر شناخته‌شده سینما، به تاثیر وحدت ملی در پیروزی ایران طی جنگ ۱۲ روزه و اهمیت سینما در انتقال این ارزش به نسل‌های آینده تاکید می‌کند و می‌گوید: «دشمن تصور می‌کرد با ایجاد جنگ می‌تواند مردم را علیه نظام بشوراند اما با وجود مشکلات اقتصادی، مردم ایران نشان دادند که قلبشان برای کشور می‌تپد و با همدلی، نقشه‌های دشمن را نقش بر آب کردند. این انسجام و اتحاد، پیامی ارزشمند به جهان بود.»

این بازیگر در باره نقش هنرمندان در تقویت انسجام ملی، می‌گوید: «سینماگران باید قدر این مردم و همبستگی آنها را بدانند. آنها می‌توانند با تولید آثاری که روحیه همدلی و مقاومت مردم در جنگ ۱۲روزه را به تصویر می‌کشد، این ارزش‌ها را ماندگار کنند.»

آرامش و امنیت ارزشمندترین دارایی

مرجان صفابخش، کارگردان سینما، با بیان اینکه جنگ همیشه تلخ و ویرانگر بوده و زندگی انسان‌ها را درگیر تراژدی‌های عمیقی می‌کند، می‌گوید: «البته برای هنرمندان، جنگ پر از داستان‌های ناب است؛ از پدری که زیر آوار به دنبال دخترش می‌گردد تا عروسی که پیش از جنگ با رؤیای عشق به خواب می‌رود. این لحظه‌ها می‌توانند در هنر جاودانه شوند و مظلومیت یک ملت را به رخ همگان بکشند. من اگر بخواهم فیلمی درباره جنگ ۱۲روزه بسازم، لحظه‌های شاعرانه و آرام قبل از جنگ را تداعی خواهم کرد، درست زمانی که هنوز امیدی به صلح هست، اما با شروع جنگ، این زیبایی به تراژدی بدل می‌شود.»

این کارگردان سینما ابراز امیدواری می‌کند که ایران عزیز ما همیشه از جنگ و ناامنی به دور باشد؛ چراکه این سرزمین و ملتش شایسته صلح و شادی است و زندگی در آرامش و امنیت، ارزشمندترین دارایی انسان‌هاست.

اصلاحیه آگهی شماره ۱۸/ص/۴۰۴

مناقصه عمومی با موضوع امور مربوط به خرید اسب آموزشی جهت مجموعه‌های سوارکاری

پیرو چاپ آگهی مناقصه عمومی به شماره ۱۲/ص/۴۰۴ مورخ ۱۴۰۴/۰۶/۱۷ با موضوع **امور مربوط به خرید اسب آموزشی جهت مجموعه‌های سوارکاری** با حذف «**دارا بودن سابقه کار مرتبط با اسب در شرایط متقاضی و جمله هزینه آگهی به عهده برنده مناقصه می باشد**» تغییر پیدا می‌کند. سایر شرایط مندرج در آگهی به قوت خود باقی است.

سازمان ورزش شهرداری تهران

اصلاحیه آگهی مزایده (حراج) عمومی به شماره ۲۹-۱۴۰۴/۱۰ مورخ ۱۴۰۴/۶/۱۸ شهرداری منطقه۱۵

به اطلاع می رساند، پیرو آگهی به شماره فوق، مبلغ کارشناسی اجاره ماهیانه ردیف ۲ با موضوع اجاره زمین چمن مصنوعی عزیزی به آدرس خیابان خاوران - خیابان ناصری- روبروی مسجد امام رضا (ع) منطقه ۱۵ به مبلغ ۱۷۰,۰۰۰,۰۰۰ ریال صحیح می باشد.

شهرداری منطقه ۱۵

اهدای خون = اهدای زندگی

آگهی فروش

فروش ساختمان تجاری و اداری واقع در پیشوا ورامین

شرکت گروه کارخانجات صنعتی و معدنی ایران (سهامی خاص) در نظر دارد یک باب ساختمان تجاری و اداری متعلق به خود را بطور یکجا و به صورت نقد و یا نقد و اقساط با مشخصات و شرایط ذیل به فروش رساند.

مشخصات مورد فروش

- **محل ساختمان:** شهرستان پیشوا ورامین، میدان شهید اردستانی، بلوار شهید قمی، مجاور میدان میوه و تره بار، پلاک ۲۵
- **مشخصات ساختمان: سه واحد تجاری جمعاً به مساحت ۱۵۲/۵۱ متر مربع، یک واحد مسکونی به مساحت ۵۹/۴۵ متر مربع، چهار واحد اداری جمعاً به مساحت ۲۲۶/۳۱ متر مربع**
- **امتیازات:** حق انشعاب آب، برق و گاز
- **قیمت:** مبلغ ۷۸,۰۰۰,۰۰۰,۰۰۰ ریال می باشد.

متقاضیان می‌توانند جهت بازدید از محل، از تاریخ شنبه مورخ ۱۴۰۴/۰۶/۲۲ لغایت دوشنبه مورخ ۱۴۰۴/۰۶/۳۱ از ساعت ۸ الی ۱۵ به استثنای ایام تعطیل و روزهای پنجشنبه به نشانی: شهرستان پیشوا ورامین، میدان شهید اردستانی، بلوار شهید قمی، مجاور میدان میوه و تره بار، پلاک ۲۵ مراجعه نمایند.

شرکت گروه کارخانجات صنعتی و معدنی ایران (سهامی خاص)

مناقصه عمومی دو مرحله‌ای

خرید طراحی و پیاده سازی سامانه CRM مدیریت خدمات پشتیبانی

شرکت مشاور مدیریت و خدمات ماشینی تامین در نظر دارد مناقصه خرید طراحی و پیاده سازی سامانه CRM مدیریت خدمات پشتیبانی به شماره (سیستمی) ۲۰۰۴۰۹۹۲۲۶۰۰۰۰۱۳ را از طریق سامانه تدارکات الکترونیکی دولت برگزار نماید.

کلیه مراحل برگزاری فراخوان از دریافت و تحویل اسناد فراخوان تا بازگشایی پاکت‌ها از طریق درگاه سامانه تدارکات الکترونیکی دولت (ستاد) به آدرس www.setadiran.ir انجام خواهد شد.

متقاضیان شرکت در فراخوان در صورت عدم عضویت در سامانه، نسبت به ثبت نام و دریافت گواهی امضای الکترونیکی (به صورت برخط) برای کلیه صاحبان امضای مجاز و مهر سازمانی اقدام لازم را به عمل آورند.

مواعد زمانی:
- **تاریخ انتشار فراخوان: ۱۴۰۴/۰۶/ ۲۲**
- **مهلت دریافت اسناد فراخوان: ۱۴۰۴/۰۶/۲۴**
- **مهلت ارسال پیشنهادات ۱۴۰۴/۰۷/۰۵**
- **زمان بازگشایی پاکت ها: ۱۴۰۴/۰۷/۰۵**

اطلاعات تماس و آدرس دستگاه: نشانی: تهران- خیابان آزادی- خیابان خوش شمالی- کوچه شهید زارعی راستگو- پلاک ۶ تلفن ۶۴۰۱۵۴۳۱

آگهی نوبت یکصد و سی و هشتمین مزایده اموال تعاونی‌های اعتبار منحله – (در حال تصفیه)

در راستای مصوبات هیأت تصفیه باقیمانده اموال تعاونی‌های اعتبار فرشتگان ، افضل‌توس، البرز ایرانیان و وحدت (در حال تصفیه) که توسط کارشناسان رسمی دادگستری ارزیابی شده است در روز **دوشنبه** مورخ **۱۴۰۴/۰۶/۳۱** ساعت ۱۵:۰۰ در آدرس: تهران، میدان ولیعصر، خیابان کریم‌خان زند، انتهای پل کریم‌خان زند، پلاک ۱۱۲ از طریق مزایده حضوری به فروش می‌رسد. مزایده از قیمت ارزیابی شروع شده و به کسانی که بالاترین قیمت را پیشنهاد نمایند واگذار خواهد شد. ضمناً فی المجلس ده درصد از قیمت پیشنهادی از برنده مزایده نقداً (طی چک نقد) اخذ خواهد شد و **خریدار موظف است باقیمانده ثمن مورد مزایده را ظرف یک ماه پرداخت نماید، سپس نسبت به انتقال سند و تحویل اموال با وضع موجود اقدام به عمل می آید ضمناً به اطلاع کلیه سپرده‌گذاران تعاونی‌های منحله (در حال تصفیه) می‌رساند**؛ که می‌توانند به بالاترین قیمت پیشنهادی، اصل سپرده یا طلب خود را (منفرداً یا مجتمعاً) از محل خرید اموال تهاتر نمایند. برندگان مزایده در صورت انصراف از مزایده مبلغ ده درصد بدواً بابت هزینه‌های انجام شده از سپرده کسر و الباقی ضبط خواهد شد.

متقاضیان می‌توانند از تاریخ ۱۴۰۴/۰۶/۲۴ تا ۱۴۰۴/۰۶/۳۱ ساعت ۸:۰۰ صبح الی ۱۵:۰۰ با شماره تلفن: ۰۲۱۸۶۰۷۳۵۴۰ (داخلی ۱۰۵۷ و ۱۰۵۸) تماس گرفته تا پاسخگوی متقاضیان اموال مورد نظر باشند.

توضیح اینکه کلیه هزینه‌ها اعم از آگهی، کارشناسی، نقل و انتقال، شهرداری، اوقاف، مالیات و غیره به عهده برندگان مزایده می‌باشد.

مزایده اموال تعاونی های منحله نوبت ۱۳۸

ردیف	کد سند	استان	آدرس	پلاک ثبتی	متراژ عرصه	مبلغ پایه کارشناسی (ریال)	توضیحات
۱	افضل توس	خراسان رضوی	مشهد، بلوار وکیل آباد، نبش صیاد شیرازی ۳ و ۵	۲۳۷۵۱ و ۲۳۷۴۴ و ۱۸۲/۲۸۹۰	۳۸۹۷	۶,۴۰۰,۰۰۰,۰۰۰,۰۰۰	زیرزمین ۸۷ دستگاه پارکینگ،طبقات همکف و اول ۵۷ واحد تجاری به مساحت ۱۸۳۴ مترمربع و طبقات اول تا پنجم ۵۶ واحد اداری به مساحت ۳۹۶۲ مترمربع
۲	افضل توس	تهران	توپخانه ،خیابان خیام شمالی ،جنب مترو	۱۳۱	قدرالسهم	۳,۴۵۰,۰۰۰,۰۰۰,۰۰۰	۲۶ واحد تجاری از زیرزمین منفی یک تا طبقه دوم بمساحت ۱۲۶۰ مترمربع ،۲۸ باب انباری تجاری در زیرزمین منفی دو بمساحت ۲۸۴ مترمربع
۳	افضل توس	تهران	افسریه،۲۰ متری افسریه ، نبش ۱۵ متری اول	۴۴۷۶/۲۰۶۰۳	۶۴/۷۳	۱۲۵,۰۰۰,۰۰۰,۰۰۰	سرقفلی ۱ باب مغازه دو نبش اخذ رضایت مالک یا مالکین سرقفلی قبلی بر عهده خریدار است.
۴	افضل توس	خراسان جنوبی	تربت حیدریه ،بعد از مسجد جامع ، خیابان فردوسی،جنب پست برق	۴۸۰ اصلی	۲۵۰/۷۵	۷۲,۰۰۰,۰۰۰,۰۰۰	شش دانگ باقیمانده یک ساختمان سه طبقه قدیمی با وضع موجود
۵	افضل توس	تهران	پاکدشت،ابتدا جاده پارچین ، شهرک سامان شهر	بخشی از پلاک ۳۳ اصلی	مشاعی ۱۰۶۷	۵۶,۰۰۰,۰۰۰,۰۰۰	زمین با کاربری آموزشی فاقد سند مالکیت ، عرصه اوقافی
۶	وحدت	کیش	جزیره کیش ، مجتمع تجاری دیپلمات (عربها)	D1 الی D24 ، D15 و D4 و A1 الی A4 و A15 و A19 و A24	۴۶۳/۲۹	۷۵۰,۰۰۰,۰۰۰,۰۰۰	تعداد ۷ واحد تجاری در طبقه اول به مساحت ۲۵۲/۷۸ مترمربع و تعداد ۶ واحد تجاری در طبقه دوم به مساحت ۲۱۰/۵۱ مترمربع
۷	وحدت	تهران	میدان آزادی،جاده مخصوص کرج روبروی فرودگاه ،خیابان ریاحی، کوی بیمه ، مجتمع آرمان	-	۹۰	۶۳,۰۰۰,۰۰۰,۰۰۰	شش دانگ عرصه و اعیان آپارتمان مورد نظر با متعلقات انباری و پارکینگ (فاقد سند مالکیت)
۸	البرز ایرانیان	تهران	خیابان سعدی، پلاک ۳۰۰	۱۳۳۳-۱۳۳۲/۱	۲۸۲۷/۸۸	۲,۹۰۰,۰۰۰,۰۰۰,۰۰۰	شش دانگ عرصه که سرقفلی مغازه ها واگذار شده و تعداد ۲ باب مغازه بانضمام کل اعیانی‌های داخل محوطه با وضع موجود واگذار نگردیده است.
۹	البرز ایرانیان	ایلام	ایلام ،خیابان ۳۵ متری خیام	۶۵۹ اصلی	۲۷۵/۲۶	۲۴۷,۷۴۰,۰۰۰,۰۰۰	عرصه (زمین) با کاربری تجاری /مسکونی
۱۰	البرز ایرانیان	ایلام	ایلام ، هانیوان ،خیابان بلال حبشی	۱۱۲۷/۹۹	۳۰۰	۱۰۵,۰۰۰,۰۰۰,۰۰۰	عرصه (زمین) با کاربری مسکونی و قابلیت تجاری
۱۱	فرشتگان	خراسان رضوی	مشهد، نبش اندیشه ۷۵ ، کارواش	۱۷۵/۷۸۲۴۳	۱۸۱۶	۱,۴۵۰,۰۰۰,۰۰۰,۰۰۰	شش دانگ عرصه و اعیان در وضع موجود در حال حاضر به صورت کارواش و تعدادی مغازه خدماتی یک طبقه و قسمتی از آن زمین خالی می‌باشد. دارای پروانه تجاری مسکونی سال ۹۲ که هزینه آن جداگانه از خریدار دریافت می‌شود.
۱۲	فرشتگان	گلستان	کردکوی ، چهارده کوچه شرکت تعاونی روستایی،جنب مدرسه راهنمایی	۸۷/۲۱۳	۳۵۲۵۰	۱۴۱,۰۰۰,۰۰۰,۰۰۰	شش دانگ یک قطعه زمین مزروعی
۱۳	فرشتگان	سیستان و بلوچستان	زابل ،خیابان شهید باقری،خیابان کشاورز، خیابان ثامن، کوچه حر ۲۱	۱/۱۰۹۹۰	۳۱۸/۲	۹,۰۰۰,۰۰۰,۰۰۰	شش دانگ عرصه و اعیان با بنای احداثی قدیمی
۱۴	اموال منقول	تهران	میدان فاطمی ، کاج ،خیابان یکم	-	-	۴۷,۱۳۶,۰۰۰,۰۰۰	اموال مورد ارزیابی مجموعه‌ای کامل و گسترده از تجهیزات مرکز داده و زیرساخت‌های حیاتی شامل؛ ۱- پست برق اختصاصی با ترانسفورماتور و تابلوهای MV , LV ۲- دو دستگاه UPS قدرتمند APC/MGE Galaxy 80KVA به همراه کابینت‌های باتری ۳- تابلوهای برق متعدد اصلی و توزیع،شامل تابلو ATS ۴- شش دستگاه سرمایشی In-Row و سیستم لوله‌کشی مربوطه ۵- تعداد ۱۵ رک سرورHP نسل‌های G7 ,G8 ۶- تجهیزات شبکه Cisco شامل سری‌های ASA، Nexus ۷- سایر سویچ‌ها و روترها و تجهیزات ذخیره‌سازی و فایروال‌های fortinet و تجهیزات ANP ۸- کپسول‌های اطفاء حریق گازی،کنترل پنل مرکزی و دتکتورها و سیستم لوله‌کشی مربوطه ۹- تجهیزات پسیو و پارکت‌های کف کاذب و دیوارپوش‌ها و سیستم روشنایی و کابل‌کشی و ارتینگ و درب‌های اتوماتیک و سیستم دوربین مداربسته ۱۰- یک سازه کامل دکل مهاری مخابراتی ۱۱- شش دستگاه اثرانگشتی سیستم کنترل تردد ۱۲- دیزل ژنراتور شرکت پارسیان،۱۷۶ کاوا، تیپ PCS220 (S) و موتور 6CTAA8.3G3 ۱۳- تعداد ۱۳ ردیف اقلام اداری شامل ۱۸۰ قلم کالا
۱۵	اموال منقول	تهران	خیابان حافظ ،نبش خیابان رودسر، پلاک ۴۵۹	-	-	۲,۱۴۷,۰۰۰,۰۰۰	اموال مورد ارزیابی لوازم و اثاثه اداری مستعمل تعداد ۲۳ ردیف کالا بشرح؛ فایل‌های رمزدار ۴ کشو و بایگانی، مانیتور آل این وان، میز و صندلی، چاپگر، کیس، موس، کیبورد، سرور، لپ تاپ، ماشین حساب، پرفراژ چک دستی و برقی، تلفن رومیزی، گاوصندوق، تلویزیون، ماکروفر و چوب لباسی
۱۶	اموال منقول	خراسان رضوی	مشهد، مابین مصلا ۱۰ و ۱۲ و صارمی ۳۸ و ۴۰،پلاک ۲۷ و شعبه حجاب ،اندیشه ۶۰،حجاب ۷۳ و اندیشه ۷۳ و ۷۵	-	-	۷,۹۰۸,۰۰۰,۰۰۰	اموال و اثاثیه شامل ۲۱ تعداد ردیف کالا بشرح؛ ۸ عدد میز کانتر بانکی شیشه‌ای و چوبی، ۳ عدد گاوصندوق ضد سرقت آرکا،۴ عدد گاوصندوق ضدسرقت در ابعاد مختلف،۵۰ عدد فایل بایگانی فلزی،،دو دستگاه اسپیلت کولر گازی،۹۰ عدد صندلی ثابت و مدیریتی و یک میز ،۵۰ دستگاه کمپرسور، ۶ عدد کمد بایگانی چوبی،۸۰ عدد کمد بایگانی فلزی،،یک عدد گاوصندوق بزرگ،هفت عدد گیشه و تجهیزات، یک مبل نیم ست دو نفره و دو مبل نیم ست تک نفره،چهارده عدد دوربین آنالوگ، یک دستگاه دی وی آر و سیم‌کشی‌ها و تجهیزات جانبی، یک دستگاه هیتر گازی، دو دستگاه کانتینر فلزی ۱۲ متری ،یک منبع گالوانیزه ده هزار لیتری و ۹ دستگاه کانکس

آگهی مناقصه عمومی شماره ۱۴۰۴/۷۶ چاپ اول

شهرداری منطقه ۱۶ در نظر دارد اجرای عملیات مشروحه ذیل را از طریق مناقصه عمومی جهت اجرا در سال ۱۴۰۴ به بخش خصوصی واگذار نماید، لذا بدینوسیله از اشخاص حقوقی واجد شرایط جهت شرکت در مناقصه دعوت بعمل می‌آید:

ردیف	موضوع قرارداد	مبلغ برآورد اولیه (به ریال)	میزان سپرده شرکت در مناقصه (به ریال)	مدت قرارداد
۱	خرید چمن مصنوعی زمین شهید مطهری	۱۵۹/۹۰۰/۰۰۰/۰۰۰	۷/۹۹۵/۰۰۰/۰۰۰	۳ ماه

الف) شرایط متقاضی : شرایط مندرج در اسناد مناقصه

به همراه داشتن مهر شرکت، اساسنامه و مدارک شخصی مدیرعامل و اعضاء هیئت مدیره شرکت، هنگام دریافت اسناد الزامی است.

ب) میزان سپرده نقدی و شماره حساب : سپرده شرکت در مناقصه می‌بایستی بر اساس جدول فوق به حساب سپرده ۱۰۰۴۵۵۹۵۱۳ نزد بانک شهر شعبه پارک بهمن بنام شهرداری منطقه۱۶ توسط اشخاص حقوقی شرکت کننده یا ضمانتنامه بانکی با اعتبار حداقل سه ماهه به نام شهرداری منطقه ۱۶ ارائه گردد.

ج) محل و مهلت ارائه اسناد : متقاضیان می‌بایستی ظرف مدت ۱۰ روز از تاریخ انتشار آگهی جهت دریافت اسناد و تحویل پیشنهادات به شهرداری منطقه ۱۶ واحد قراردادها مراجعه نمایند.(جهت دریافت اسناد به همراه داشتن فلش الزامی می‌باشد) اجرای ضوابط زیست محیطی بر اساس استاندارد ISO و مفاد HSE و IMS و ارائه HSE PLAN از الزامات انجام پروژه‌ها می‌باشد.

ضمناً مشروح شرایط مناقصه در اسناد درج و هزینه آگهی بعهده برنده مناقصه خواهد بود.

اسناد مناقصه از طریق تالار آگهی معاملات شهرداری تهران به نشانی business.tehran.ir قابل رویت و دریافت می باشد.

تمامی متقاضیان شرکت در مناقصه موظفند در هنگام تحویل پاکات به دبیرخانه، نسبت به ارائه شناسه ملی برای اشخاص حقوقی اقدام نمایند.

شهرداری در رد یک یا تمام پیشنهادها مختار است.

متقاضیان می توانند ضمن تحویل اسناد مناقصه بصورت فیزیکی در محل تحویل و در مدت زمان مقرر، نسبت به بارگذاری اسناد (پاکت الف) در سایت http://business.tehran.ir اقدام و درصورت نیاز به دریافت اطلاعات و اخذ راهنمایی با شماره تلفن‌های ۸۴۱۶۱۷ و ۸۴۱۶۱۲۰۲ سازمان فناوری اطلاعات و ارتباطات شهرداری تهران تماس حاصل نمایند.

روابط عمومی شهرداری منطقه ۱۶