عدد خبر

۱/۹ میلیارد یورو

بانک مرکزی با تأکید بر عدم‌تسویه بدهی یک‌میلیارد و ۹۶۷میلیون یورویی بابک زنجانی، محکوم قضایی و همچنین رمزارزهای ادعایی این ابربدهکار که فاقد ارزش معاملاتی است، تأکید کرد: محکوم‌علیه تاکنون هیچ اقدامی به‌جز تسویه معادل ۱۵میلیون دلار انجام نداده است.

۵۰ درصد

مدیرعامل شرکت ملی پخش فرآورده‌های نفتی گفت: در حال حاضر ظرفیت عرضه ۴۰میلیون مترمکعب گاز فشرده طبیعی سی‌ان‌جی در کشور داریم که از این ظرفیت به‌طور کامل استفاده نمی‌شود و کمتر از ۵۰درصد این ظرفیت مورد استفاده قرار می‌گیرد. در کل کشور ۴میلیون خودرو دوگانه‌سوز داریم.

تجارت

۱۱میلیون تن کالای اساسی ترخیص شد

فرود عسگری، رئیس کل گمرک با اشاره به اینکه در سال‌جاری حدود۱۱میلیون تن کالای اساسی ترخیص شده است، گفت: براین اساس حدود۷,۵میلیارد دلار کالای اساسی از گمرکات امام‌خمینی، شهید رجایی، امیرآباد و... ترخیص شده است. وی افزود: ترخیص روغن رشد ۵۰درصدی وزنی و رشد ۱۱۰درصدی به لحاظ ارزش داشته است. همچنین امسال ۸۳۶هزار تن برنج به ارزش ۹۰۰میلیون دلار ترخیص شد. امسال ۹۵۰هزار تن گندم ترخیص شده که رشد ۱۷۰درصدی وزنی داشته است. معاون وزیر اقتصاد گفت: در هفته اول جنگ ۷کشتی بنزین با تعهد ذی‌حسابی که قرار شد بعدا وزارت نفت تحویل دهد، ترخیص شد. در دوره جنگ بعد از تعطیلی فرودگاه‌ها، مرز بازرگان برای ترخیص دارو فعال شد. عسگری گفت: صادرات کالاهای ایرانی تا سال۹۷هیچ مانعی نداشت؛ چراکه بحث برگشت ارز مطرح نبود. بعد از محدودیت‌های تحریم‌ها عوارض صادراتی وضع شد. همچنین برگشت ارز، مورد تأکید بانک مرکزی است. این موارد علاوه بر احکام قوانین بودجه سنواتی روند صادرات را کندتر خواهد کرد.

بانک

جزئیات وام‌های قرض‌الحسنه

طبق اعلام بانک مرکزی، طی یک سال نخست فعالیت دولت چهاردهم ۳۴۴هزار و ۸۰۷ میلیارد تومان تسهیلات قرض‌الحسنه به متقاضیان پرداخت شده است که از این میزان پرداخت ۲۵۹همت وام قرض‌الحسنه ازدواج و فرزندآوری بوده است. بر این اساس و در راستای اجرای ماده۶۸ قانون حمایت از خانواده و جوانی جمعیت و اجرای قانون بودجه کل کشور طی یک سال گذشته مبلغ ۲۰۹هزار میلیارد تومان تسهیلات قرض‌الحسنه ازدواج و مبلغ ۵۰هزار میلیارد تومان تسهیلات فرزندآوری پرداخت شده است. این آمار حاکی از رشد ۱۲۸درصدی در عملکرد پرداخت تسهیلات ازدواج و رشد ۱۰۲درصدی در عملکرد تسهیلات فرزندآوری است.
سال گذشته بانک مرکزی به‌منظور تسهیل در پرداخت تسهیلات و تامین منابع موردنیاز مبلغ ۵۰همت از سپرده قانونی شبکه بانکی را برای پرداخت تسهیلات ازدواج و فرزندآوری آزاد کرد که نقش مهمی در کاهش متقاضیان داشت.

بازنشستگان همچنان چشم‌انتظار

چه زمانی معوقات حقوق بازنشستگان واریز می‌شود؟

گزارش

احمد میرخدایی | روزنامه‌نگار | بازنشستگان تأمین اجتماعی به‌شدت پیگیر دریافت مطالبات و حقوق خود از سازمان هستند و وعده‌های متوالی آنها را آزار می‌دهد؛ مطالباتی که قرار بود همراه با حقوق خردادماه واریز شود، هنوز هم ایفا نشده و تازه وعده واریز بخشی از این مطالبات تا میانه شهریور ماه داده شده است. تقریبا یک‌سال پیش، اجرای متناسب‌سازی حقوق بازنشستگان تأمین اجتماعی در دستور کار قرار گرفت و بعد از چند ماه پرحاشیه متناسب‌سازی براساس احکام حقوقی جدید به سرانجام رسید، اما در فروردین امسال نه تنها مبلغی بابت متناسب‌سازی حقوق به‌حساب بازنشستگان تأمین اجتماعی واریز نشد، بلکه آنها از دریافت مبلغ افزایش حقوق نیز محروم شدند و حقوق فروردین آنها دقیقا همان حقوق محاسبه‌شده برای اسفندماه بوده است.

هفت‌خوان متناسب‌سازی مستمری تأمین اجتماعی

بعد از تصویب متناسب‌سازی حقوق بازنشستگان در برنامه هفتم توسعه، مقرر شد در ۳ سال، ۱۰۰درصد حقوق بازنشستگان و مستمری‌بگیران با شاغلان هم‌ردیف متناسب‌سازی شود به‌گونه‌ای که در سال نخست ۴۰درصد و در سال دوم و سوم، هر سال ۳۰درصد متناسب‌سازی روی دریافتی بازنشسته و مستمری‌بگیر اعمال شود.
در اجرای این فرآیند برای بازنشستگان تأمین اجتماعی، شهریور ۱۴۰۳ به‌عنوان سال نخست اجرای متناسب‌سازی اعلام شد که احکام متناسب‌سازی از مهرماه صادر و از همان‌ماه پرداخت‌ها نیز شروع شود اما در ادامه، پرداخت علی‌الحساب ۳ میلیون تومانی در دستور کار قرار گرفت تا اینکه از آبان و آذر ۱۴۰۳ احکام جدید به‌تدریج صادر شد و بازنشستگان حقوق متناسب‌سازی شده خود را دریافت کردند. این رویه تا آخر سال گذشته ادامه یافت.

دست‌انداز سال جدید برای بازنشستگان

سازمان تأمین اجتماعی به‌منظور انجام محاسبات جدید، مستمری و مزایای جنبی بازنشستگان و مستمری‌بگیران خود را در فروردین‌ماه امسال بر مبنای حکم سال ۱۴۰۳ آنها و بدون اعمال افزایش سالانه پرداخت کرد.
در اردیبهشت‌ماه بعدازاینکه محاسبه و پرداخت حقوق بازنشستگان تأمین اجتماعی به روال قانونی برگشت، مقرر شد مطالبات فروردین‌ماه بازنشستگان بابت متناسب‌سازی و افزایش حقوق همراه با حقوق خردادماه به‌حساب آنها واریز شود، اما این وعده هر ماه به ماه بعد موکول شد تا اینکه ۲۷مردادماه، احمد میدری، وزیر تعاون، کار و رفاه اجتماعی اعلام کرد: مابه‌التفاوت حقوق فروردین‌ماه بازنشستگان که تاکنون پرداخت نشده، همراه با حقوق مردادماه واریز خواهد شد. اما این وعده نیز محقق نشد. تا همین روزهای اخیر که متولیان امر اعلام کردند این بخش از مطالبه بازنشستگان از اواسط شهریورماه واریز خواهد شد.

بازنشستگان چقدر طلب دارند؟

علی دهقان‌کیا، رئیس کانون بازنشستگان شهر تهران گفت: مجموع مطالبات بازنشستگان و مستمری‌بگیران به ۲۷هزار میلیارد تومان می‌رسد که از مطالبه حدود ۴میلیون تومانی حداقل‌بگیران شروع می‌شود و به ارقام بالاتر برای سایر سطوح مزدی می‌رسد. محاسبات همشهری حاکی از این است که سرانه مطالبه بازنشستگان تأمین اجتماعی به حدود ۶,۳میلیون تومان می‌رسد.

۴ میلیون تومان
حداقل طلب هر بازنشسته

۲۷ همت
مجموع معوقات حقوق بازنشستگان

گشتی در اقتصاد ایران

آیا بنزین گران می‌شود؟

رئیس دفتر رئیس‌جمهور گفت: بنا شده است که بنزین سوپر خودروهای لوکس به قیمت واقعی خودش به فروش برسد. ما نزدیک ۳,۵ میلیارد دلار بنزین آزاد با قیمت دلار وارد و با نرخ یارانه‌ای توزیع می‌کنیم.

وزیر راه با اشاره به فرسودگی ناوگان حمل‌ونقل عمومی گفت: برنامه‌ریزی شده تا پایان سال آینده ۱۴۰۰دستگاه اتوبوس به ناوگان اضافه شود.

براساس آخرین آمار نیروگاه‌ها در حال حاضر با ظرفیت کامل گاز دریافت می‌کنند و از ابتدای سال تا ۲۴مرداد، گازرسانی به این بخش ۵درصد رشد داشته است.

وزیر صنعت، معدن و تجارت با بیان اینکه بخش تولید با ۲چالش مهم افزایش قیمت تمام‌شده نهاده‌ها و بحث انرژی روبه‌روست، گفت: افزایش قیمت، کاهش تقاضا را به‌دنبال دارد و این می‌تواند برای صنایع ما مشکل ایجاد کند.

فروش ۲۰۰همت اموال مازاد بانک‌ها، کاهش بنگاه‌داری بانک‌ها و بهبود ۲.۲ درصدی نسبت تسهیلات به سپرده‌ها در شبکه بانکی در یک‌سال اخیر نشان می‌دهد که تلاش شده منابع بانکی با عدالت بیشتری در اختیار متقاضیان قرار گیرد.

معاون وزیر جهادکشاورزی با اعلام خرید ۷میلیون و ۶۶۹هزار تن گندم از کشاورزان از واریز بیش از ۲۱هزار میلیارد تومان دیگر به‌حساب گندمکاران خبر داد. تاکنون بیش از ۱۳۰همت پول به حساب آنان واریز شده است.

صفحه‌آرا: مجید اصغری

اینفوگرافیک

معرفی گوشی اقتصادی گلکسی A07

سامسونگ گوشی هوشمند گلکسی A07 خود را که یک گوشی اقتصادی است، معرفی و روانه بازار کرد. A07با قیمت پایه ۷۰یورو، از تراشه هلیو جی۹۹ و باتری ۵هزار میلی‌آمپر ساعتی بهره می‌برد.

صفحه نمایش
۶,۷اینچ

حافظه
۱۲۸، ۶۴و۲۵۶گیگابایت

وزن
۱۸۴گرم

دوربین اصلی
۵۰مگاپیکسل

رم
۴، ۶و۸گیگابایت

رزولوشن
۱۶۰۰×۷۲۰پیکسل

عکس‌نوشت

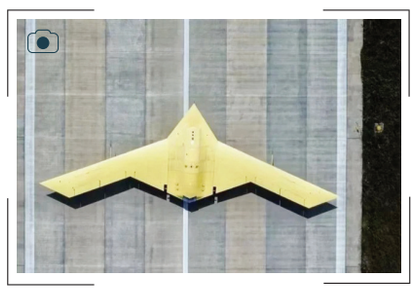

هواپیمای عجیب چینی

تصاویر هواپیمای رادارگریز جدید چین با ابعادی هم‌اندازه B-2 آمریکا لو رفته و تحلیلگران، این پرنده را نسخه شناسایی HALE (ارتفاع بالا) برای ماموریت‌های اطلاعاتی و راهبردی توصیف کرده‌اند. نکته جالب اینجاست که کسی نمی‌داند این مدل، بدون سرنشین(پهپاد) است یا خلبان دارد؛ چراکه در تصاویر کابین خلبان دیده نمی‌شود، اما ابعاد این هواپیما برای اینکه پهپاد باشد، خیلی بزرگ به‌نظر می‌رسد. برآوردها نشان می‌دهد که فاصله ۲سر بال این پهپاد حدود ۵۲متر است.

حمایت از ایجاد مزرعه پردازش گرافیکی در مازندران

حسین افشین، معاون علمی رئیس‌جمهور: این آمادگی وجود دارد که درصورت تأمین زیرساخت‌های لازم با اختصاص ۵همت یک مزرعه پردازنده گرافیکی (GPU Farm) در مازندران ایجاد شود. این موضوع در مرحله اخذ موافقت است، اما استان مازندران یکی از اولویت‌های اصلی خواهد بود.

افتتاح مرکز نقشه‌نگاری و پایش پروژه جی‌نف

محمد احمدی، مدیرعامل شرکت ملی پست: باتوجه به تأکید رئیس‌جمهور مبنی بر الزام همکاری تمام دستگاه‌ها و سازمان‌ها در تکمیل پروژه ملی جی‌نف (GNAF) تا پایان امسال، مرکز نقشه‌نگاری و پایش این پروژه با هدف تسریع در تأمین و ارزیابی نقشه‌های مورد نیاز راه‌اندازی شد. هدف از این پروژه هویت‌بخشی به مکان‌هاست.

خاطرات تلخ‌تان را پاک می‌کنیم

محققان ژاپنی توانستند نخستین قدم‌ها را برای پاک‌کردن خاطرات تلخ از ذهن بردارند

گزارش

زهرا خلجی | روزنامه‌نگار | رویای پاک‌کردن خاطرات تلخ از ذهن در حال تبدیل شدن به واقعیت است. حتما برایتان پیش آمده است که دیگر نخواهید یک حادثه تلخ یا هولناک را به یاد بیاورید. خبر خوش اینکه به تازگی محققان ژاپنی با پژوهش‌های مختلف به روش‌هایی علمی دست پیدا کرده‌اند که در حال محقق کردن این رویا و درمان بسیاری از اختلالات روانی است.

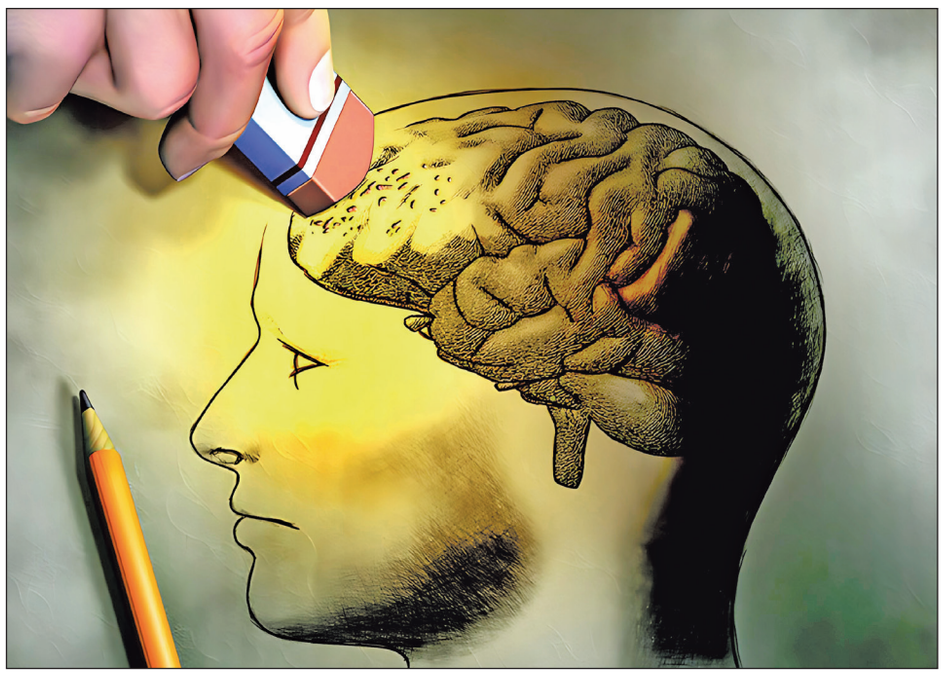

خاطرات چطور ثبت می‌شود؟

بخشی در مغز وجود دارد به نام «آمیگدالا» که نقش اساسی در پردازش ترس و احساسات ایفا می‌کند. وقتی اتفاقی ترسناک رخ می‌دهد، این بخش مانند یک‌هشداردهنده، خاطره را به شکلی پررنگ در ذهن ذخیره می‌کند. همین فرآیند باعث می‌شود برخی افراد پس از تجربه یک‌رویداد تلخ، مثل تصادف، جدایی یا جنگ دچار اختلال استرس پس از سانحه (PTSD) شوند؛ یعنی ذهن‌شان بارها آن صحنه‌ها را زنده و زندگی روزمره را مختل کند. ژاپنی‌ها برای غلبه بر این مشکل دست‌به‌کار شدند تا خاطرات منفی را در سطح سلول‌های عصبی بازنویسی یا خاموش کنند.

کنترل اعصاب با نور

دانشمندان ژاپنی در مسیر تلاش برای ازبین‌بردن خاطرات تلخ موفق شده‌اند با روش‌های نوین، خاطرات منفی و ترسناک را در حیوانات آزمایشگاهی تضعیف یا حتی پاک کنند. آنها با استفاده از تکنیک‌های پیشرفته مانند «اپتوژنتیک» (کنترل سلول‌های عصبی با نور) توانسته‌اند مسیرهای عصبی مربوط به خاطرات ترسناک را هدف بگیرند و آنها را دستکاری کنند. نتیجه این کار کاهش چشمگیر شدت یادآوری خاطرات ناخوشایند بوده است.

آیا همه خاطرات پاک می‌شود؟

مانند هر پیشرفت علمی بزرگ، این دستاورد هم پرسش‌های جدی به همراه دارد. از منظر اخلاقی آیا درست است که بخشی از حافظه یک انسان را پاک کنیم؟ حافظه ما تنها مجموعه‌ای از خاطرات خوش نیست؛ حتی تلخی‌ها هم بخشی از هویت و رشد ما را شکل داده‌اند. دوم، مسئله ایمنی است. اگر خاطره‌ای حذف شود، چه تأثیری بر سایر بخش‌های ذهن می‌گذارد؟ آیا پاک‌کردن یک خاطره ناخواسته باعث تغییرات غیرمنتظره در شخصیت یا توانایی یادگیری فرد نمی‌شود؟

بررسی دقیق‌تر

پژوهشگران تأکید می‌کنند که هنوز راه درازی تا کاربرد انسانی این روش‌ها باقی مانده است. فعلا آزمایش‌ها روی حیوانات انجام شده و مراحل انسانی نیازمند بررسی‌های دقیق‌تر، قوانین سختگیرانه و آزمایش‌های بالینی گسترده است. بااین‌حال نمی‌توان انکار کرد که ما وارد عصری تازه از علم عصب‌شناسی شده‌ایم؛ عصری که در آن انسان برای نخستین‌بار می‌تواند نه‌تنها آینده بلکه گذشته خود را هم بازنویسی کند. شاید روزی برسد که مراجعه به پزشک برای پاک‌کردن یک‌خاطره تلخ همان‌قدر عادی باشد که امروز برای کشیدن دندان به دندانپزشک می‌رویم. آینده‌ای که دانشمندان ژاپنی نوید می‌دهند می‌تواند مرز میان «به‌خاطرآوردن» و «فراموش‌کردن» را دگرگون کند. شاید آن روز ما با ذهنی سبک‌تر، آزادتر و رها از سایه‌های گذشته، زندگی را از نو تجربه کنیم.

خبرهای کوتاه

۱ شکایت ماسک از اپل و اوپن ای‌آی

ایلان ماسک، مالک شرکت هوش‌مصنوعی xAI از اپل و اوپن‌ای‌آی شکایت کرد. او در بخشی از شکایت خود مدعی شده است که ۲شرکت فوق با یکدیگر همکاری انحصارطلبانه‌ای دارند که گراک، هوش مصنوعی ماسک را در موقعیت ضعیف رقابتی قرار می‌دهد. استارت‌آپ xAI متعلق به ماسک در این شکایت که در ایالت تگزاس آمریکا ثبت شده، اذعان کرد اپل اجازه نمی‌دهد در رده‌بندی اپ استور چت‌بات دیگری برتر از چت جی‌پی‌تی قرار گیرد و به همین دلیل رقبایی مانند گراک از تعامل ارزشمند با کاربرانی که اپ برای بهبود به آن تکیه دارد، محروم می‌شوند.

۲ برنامه ویژه اپل برای آیفون

اپل درحال برنامه‌ریزی یک تحول اساسی در طراحی آیفون است که طی ۳نسل پیش‌رو به اوج می‌رسد و در نهایت با معرفی مدل ویژه آیفون ۲۰ در سال ۲۰۲۷، بیستمین سالگرد این محصول را جشن خواهد گرفت. در سال ۲۰۲۵، نخستین گام با معرفی آیفون ۱۷ ایر برداشته می‌شود. سال ۲۰۲۶ نقطه عطف بزرگی خواهد بود. اپل نخستین آیفون تاشو خود را روانه بازار می‌کند و در سال ۲۰۲۷ و همزمان با بیستمین سالگرد آیفون، اپل به سراغ پروژه‌ای کاملا متفاوت می‌رود و یک آیفون تمام‌صفحه را به بازار می‌فرستد.

۳ استارشیپ بازهم به فضا نرفت

اسپیس‌ایکس دهمین پرتاب آزمایشی ابرموشک استارشیپ را برای دومین بار متوالی لغو کرد. این شرکت نخست تصمیم داشت دهمین پرتاب استارشیپ را یکشنبه از مقر استاربیس در جنوب تگزاس انجام دهد اما به‌دلیل مشکلی در سیستم‌های زمینی این عملیات لغو شد. شرکت روز دوشنبه دوباره سعی کرد در همان بازه زمانی پرتاب را انجام دهد، اما دوباره مجبور به لغو مأموریت شد، چون ابرهای سندان شکل منطقه را ترک نکردند.