فراخوان «مسابقه ملی طراحی اسباب‌بازی»

فراخوان «مسابقه ملی طراحی اسباب‌بازی» از سوی کانون پرورش فکری کودکان و نوجوانان منتشر شده است. این مسابقه با هدف شناسایی استعدادهای خلاق و توسعه نوآوری در طراحی و حمایت از تولید اسباب‌بازی‌های ایرانی برگزار می‌شود.

بزرگداشت استاد فرشچیان در تالار وحدت

آیین بزرگداشت محمود فرشچیان، هنرمند فقید کشورمان با حضور اصحاب فرهنگ، هنر و رسانه و مقامات لشکری و کشوری برگزار می‌شود. این آیین ساعت ۱۷ دوشنبه، سوم شهریورماه در تالار وحدت با هدف ادای دین به جایگاه هنری این هنرمند بزرگ کشورمان برگزار می‌شود.

صفحه‌آرا: مهرداد هاشمیان

عکس تاریخی

کاروانسرای قاجاری

کاروانسرای خانات تهران که امروز حوالی میدان مولوی تهران قرار دارد، از جمله کاروانسراهای قاجاری ایران است که به دستور حاج میرزا آقاسی، صدراعظم فتحعلی‌شاه قاجار ساخته شد و نمونه‌ای باشکوه از معماری ایرانی و یادگار دوران رونق تجارت در ایران است. کاروانسرای خانات با موقعیت مکانی مناسب در مرکز تهران، یکی از مهم‌ترین کاروانسراهای پایتخت محسوب می‌شد. این کاروانسرا ۱۰۵۰۰ مترمربع مساحت دارد و دروازه ورودی آن با تزئینات آجری و کاشیکاری، نمونه‌ای از هنر معماری ایرانی است. حیاط مرکزی کاروانسرا با حوضی بزرگ و درختان سرسبز، فضایی دلنشین و آرامش‌بخش برای مسافران و کاروانیان عهد قاجار ایجاد کرده بود. اتاق‌ها و حجره‌های آن در ۲طبقه و اطراف حیاط مرکزی قرار دارند. کاروانسرای خانات در طول دوران خود، مرکز پر جنب و جوشی از تجارت بود که پذیرای بازرگانان و تاجران از مناطق مختلف، تقویت رشد اقتصادی و کمک قابل‌توجهی به گسترش اقتصاد تهران می‌کرد. البته اهمیت آن فراتر از تجارت صرف بود؛ این کاروانسرا محل تلاقی فرهنگ‌ها، ایده‌ها و کالاها بود و بستری پویا از تبادلات ایجاد می‌کرد که نه‌تنها تهران، بلکه منطقه وسیع‌تری را نیز غنی می‌کرد. عصر کاروانسرای خانات، دورانی محوری در تاریخ ایران را رقم می‌زند، جایی که نقش آن فراتر از یک توقفگاه صرف برای بازرگانان بود. این کاروانسرا گواهی بر قدرت اقتصادی کشور، گشودگی آن به تجارت بین‌المللی و جایگاه آن به‌عنوان چهارراه تمدن‌ها بود.

پیشنهاد فیلم

ادینگتون

هرج و مرج در شهر دورافتاده

«ادینگتون» یک فیلم کمدی سیاه وسترن معاصر آمریکایی به نویسندگی و کارگردانی آری استر و محصول ۲۰۲۵ است که در آن واکین فینیکس، پدرو پاسکال، اما استون، لوک گریمز، آستین باتلر، دیدری اوکانل، مایکل وارد و کلیفتن کالینز جونیور به ایفای نقش می‌پردازند. داستان فیلم به بهار ۲۰۲۰ برمی‌گردد که همزمان با اوج‌گیری کرونا، شهردار اَدینگتون «تد گارسیا» با دستور ایالت، محدودیت‌های سختگیرانه و ماسک اجباری را اجرا می‌کند. این اقدام با مخالفت شدید کلانتر شهر، «جو کراس» مواجه می‌شود؛ مخالفتی که به درگیری سیاسی و شخصی میان آن دو می‌انجامد. جو با طرح اتهامی جنجالی علیه تد، رقابت انتخاباتی را شعله‌ورتر می‌کند، اما همسرش «لوییس» این ادعاها را رد و شهر را ترک می‌کند. پس از آن، جو دست به خشونت می‌زند؛ ابتدا یک بی‌خانمان و سپس خود تد و پسرش را می‌کشد و با صحنه‌سازی، ماجرا را به حمله نیروهای «آنتیفا» ربط می‌دهد. در همین زمان، یک گروه افراط‌گرای مسلح به شهر یورش می‌آورد و هرج‌ومرج گسترده‌ای ایجاد می‌کند. گروگانگیری، انفجار و تیراندازی، چند کشته و زخمی بر جای می‌گذارد. در اوج درگیری، جو به‌شدت آسیب می‌بیند، اما جوانی به نام «برایان» جان او را نجات می‌دهد و ویدئوی این صحنه را منتشر می‌کند. یک سال بعد، برایان با این فیلم شهرت می‌یابد، جو با وجود فلج‌شدن شهردار شده و مادر همسرش «دان» نفوذ زیادی بر او دارد. لوییس اکنون همراه رهبر یک فرقه افراطی است و «مایکل» که از حمله جان سالم برده، به مقام معاونت کلانتری رسیده است.

پیشنهاد کتاب

رومئو و ژولیت

عاشقان پس از مرگ

رومئو و ژولیت، نمایشنامه‌ای تراژیک و عاشقانه نوشته ویلیام شکسپیر است که سال ۱۵۹۷ نگاشته شد. این کتاب نسخه‌ای اولیه از ترجمه این اثر به فارسی است که با ترجمه علاءالدین پازارگادی از دهه‌ها پیش تاکنون، از سوی انتشارات علمی و فرهنگی منتشر و تجدید چاپ می‌شود. شکسپیر در این نمایشنامه جاودان، جهانی سرشار از خشونت و تضاد میان نسل‌ها را خلق می‌کند که در آن، ۲ نوجوان اسیر عشقی جانسوز شده‌اند. خانواده‌های رومئو و ژولیت، نه‌تنها با این عشق مخالفند، بلکه در نبردی خونین با هم هستند و هر یک تلاش می‌کنند تا عضوی از خانواده دیگر را در خیابان‌های ورونا به قتل برسانند. هر بار که یکی از اعضای این ۲ خانواده در نبردی میان آنها کشته می‌شود، خویشاوندانش به هر طریقی سعی می‌کنند انتقام خون او را از قاتل بگیرند. به‌خاطر این دشمنی، اگر خانواده رومئو او را با ژولیت ببیند، بی‌تردید او را خواهند کشت. زمانی که رومئو به تبعید فرستاده می‌شود، به‌نظر می‌رسد تنها راهی که ژولیت می‌تواند از مجبور شدن به ازدواج با شخصی دیگر اجتناب کند، پایان دادن به زندگی خود است. انگار در دنیای خشونت آمیز و خونین این نمایشنامه ماندگار، عاشقان تنها می‌توانند پس از مرگ به یکدیگر برسند. این اثر جزو فهرست برترین نمایشنامه‌های خواندنی جهان بوده و علاوه بر این تاکنون فیلم‌های متعددی براساس آن در سال‌های مختلف ساخته شده است. علاءالدین پازارگادی مترجم این کتاب (متولد ۱۲۹۲ شیراز - درگذشته ۱۹ فروردین ۱۳۸۳ تهران). دارای مدرک کارشناسی در رشته تاریخ، کارشناسی ارشد در رشته تعلیم و تربیت و دکتری در رشته علوم سیاسی و اقتصاد از دانشگاه آکسفورد انگلستان بود. او را بنیانگذار رشته «زبان و ادبیات انگلیسی» در ایران می‌دانند. چاپ بیستم این اثر از سوی انتشارات علمی و فرهنگی، به بهای ۳۳۰ هزار تومان منتشر شده است.

قصه‌های کهن

ذوالنون مصری

نقل است که «ذوالنون» گفت: وقتی در کوه‌ها می‌گشتم قومی مبتلایان دیدم که گرد آمده بودند پرسیدم: «شما را چه رسیده است؟» گفتند: «اینجا، در صومعه، عابدی است که هر سال یک‌بار بیرون می‌آید و دم خود بر این قوم می‌دمد؛ همه شفا می‌یابند و او باز در صومعه می‌رود و تا سال دیگر بیرون نمی‌آید.» صبر کردم تا بیرون آمد. مردی دیدم زردروی، نحیف شده، چشم در مغاک افتاده که از هیبت او لرزه بر من افتاد. پس به چشم شفقت در خلق نگاه کرد، آنگاه سوی آسمان نگریست و دمی چند در آن مبتلایان افکند؛ همه شفا یافتند. چون خواست در صومعه شود، من دامنش گرفتم. گفتم: «علت ظاهر را علاج کردی، از بهر خدای، علت باطن را علاج کن.» به من نگاه کرد و گفت: «ذوالنون، دست از من بازدار، که دوست - از اوج عظمت و جلال - نگاه می‌کند چون تو را ببیند که دست، به جز از وی، در کسی دیگر زده‌ای، آن کس را به تو و تو را به آن کس بازگذارد و هر یکی به آن دیگری هلاک شوید.» این بگفت و در صومعه رفت.

تذکره‌الاولیا - عطار نیشابوری

مهارت

آموزش و بازی با کودکان

تا قبل از ۲سالگی دیدن تلویزیون به مغز آسیب می‌رساند اما از ۲سالگی کودک می‌تواند نیم تا ۲ساعت تلویزیون تماشا کند. همچنین کودکان معمولا توانایی به‌تنهایی بازی کردن را ندارند، پس چنین انتظاری از آنها نداشته باشید. علاوه بر این فرزندتان تا ۶سالگی فقط نیاز به بازی با اسباب بازی و همبازی دارد. آنها را با علوم و کلاس‌های آموزشی یا ورزشی جدی آشنا نکنید.

آمبولانس در شهر | طراح: شهرام شیرزادی

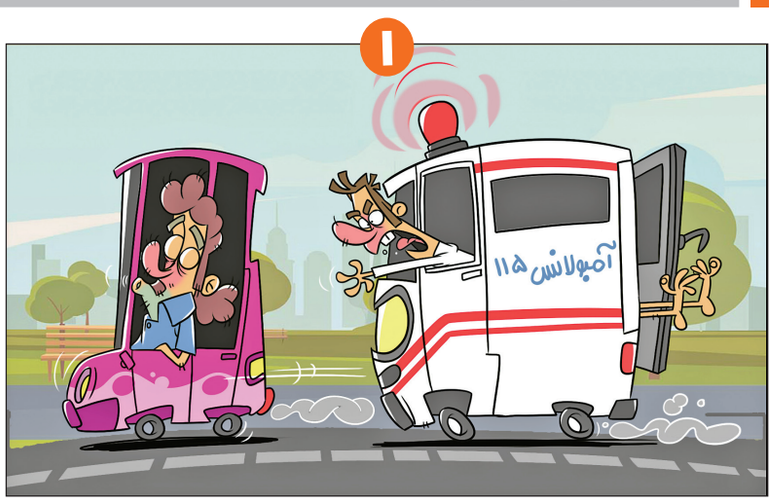

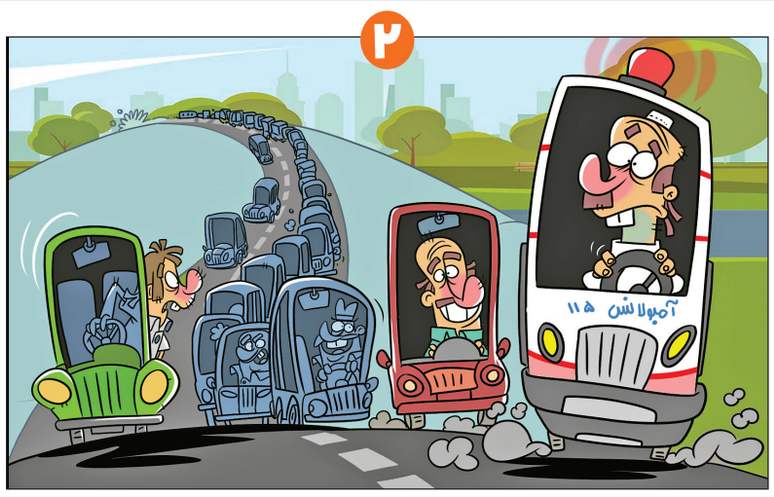

جدول اعداد | ۵۱۱۸

اعداد ۱ تا ۹ را طوری در خانه‌های سفید قرار دهید که هر رقم در سطرها، ستون‌ها و مربع‌های کوچک ۳ در ۳ یک‌بار دیده شود. پاسخ‌ها در ادامه آمده است.

ساده

۶		۸		۵			۹	
					۸	۵	۱	۳
		۴	۲	۳		۶		۷
			۹	۱			۲	
۷	۸						۴	۱
	۲			۴	۷			
۱		۹		۷	۳	۸		
۳	۵	۲	۶					
	۷			۹		۴		۵

متوسط

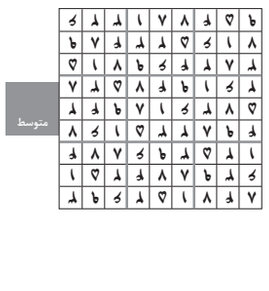

سخت

		۱						۳
	۸			۴			۷	
				۷		۲		
	۲		۹					
۳		۵				۸		۶
					۶		۹	
		۶		۱				
	۴			۳			۲	
۵						۴		

متوسط

							۹	۳
				۷			۵	
					۶	۸	۷	
۴					۵	۱		۷
		۳	۶		۸	۹		
۲		۱	۹					۸
	۸	۲	۴					
	۱			۲				
۹	۵							

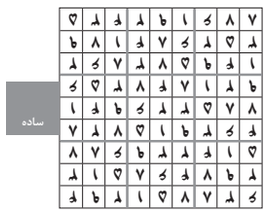

ساده

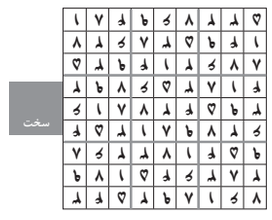

سخت

جدول ۹۴۷۰

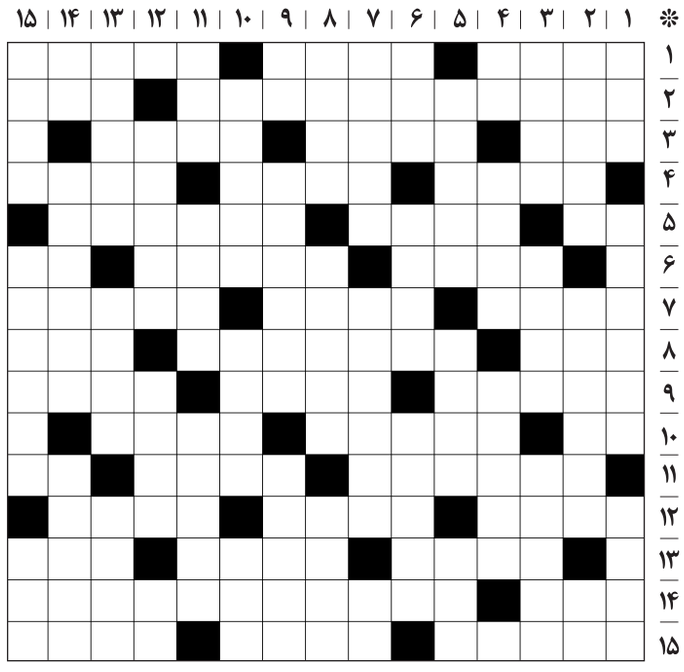

افقی:

۱- جانشین غسل و وضو در مواقع ناچاری- گروه سیاسی- فرخنده
۲- لقب اختصاصی پیامبر اسلام(ص)- مهم‌تر
۳- شبانگاه- دهمین سوره قرآن- مقتول
۴- شناساننده- جلادهنده کفش- مقابل تقدم
۵- همسر مرد- کتاب قانون مغولان- رمانی نوشته فهیمه رحیمی
۶- دوستی- ترساندن- دوتانون
۷- جاری- خواب خیال‌انگیز- خوشبختی
۸- بسیار شکمو- معادل فارسی گرافیک- حمل کردنی است
۹- مرغ افسانه‌ای- پارسای دیرنشین- آسیب و صدمه
۱۰- خمیدگی کاغذ- پیشخدمت رستوران- اهل هرات
۱۱- تلاش کردن- کفش پاشنه‌دار قدیمی- پرهای انتهایی بدن پرندگان
۱۲- قتل سیاسی- قوم حضرت موسی(ع)- پرتو
۱۳- جمع شیء- جریان متناوب برق- استخوان بلند ساعد
۱۴- ظرف لباسشویی- از القاب مشترک امام‌حسن(ع) و امام‌حسین(ع)
۱۵- از پرسنل کادر درمانی- اسب سیاه- پرهیز کردن

عمودی:

۱- دانه گیاه- مادون- جواب‌دادن به پرسش‌های امتحان از روی ورقه دیگری
۲- گلی زیبا- سرپرست جامعه اسلامی- مخفف گاه
۳- کالا- کارکشته- عهد شباب
۴- تکرار یک حرف- ابریشم مصنوعی- نویسندگی
۵- صندوق بین‌المللی توسعه کشاورزی- دید و نظر- درخت تسبیح
۶- پیش- عظیم- رادار
۷- خباز- رها شده از تعلقات دنیوی- از الفبای فارسی
۸- خبرگزاری ایتالیا- ضمیر سوم شخص جمع- باتجربه
۹- دوستی- ورزشی رزمی- شاهکار جاودانه هومر
۱۰- پیوسته و بدون انقطاع- شهری در استان زنجان- پول قرقیزستان
۱۱- از حبوبات- پدر عمار- کتابی تألیف شیخ مرتضی انصاری
۱۲- به‌دنبال هم قرار گرفتن- لهجه- یک و یک
۱۳- مدفن شاه نعمت‌الله ولی- زنده به آب- گوشه‌نشینی
۱۴- صوت شگفتی- دودمان- رازدار نیست
۱۵- مرطوب- کلیسای تاریخی پاریس- زیرکی
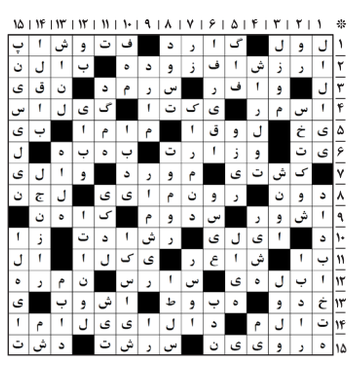
حل جدول شماره ۹۴۶۹