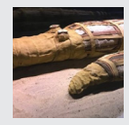

مصری‌ها تمساح را هم مومیایی می کردند

باستان‌شناس‌ها در معبد کوم اومبو مصر بیش از ۳۰۰ تمساح مومیایی‌شده یافتند که بیش از ۲۵۰۰ سال در این معبد به‌خوبی حفظ شده‌اند. مصریان باستان به‌شدت از تمساح واهمه داشتند و معتقد بودند درصورت ارتکاب گناه پس از مرگ تمساح‌ها سراغشان می‌آیند و با مومیایی آنها خود را در دنیای پس از مرگ از حمله تمساح در امان می داشتند.

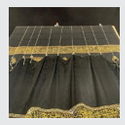

پرده کعبه تعویض شد

همزمان با پایان مناسک حج تمتع، پرده کعبه طبق یک سنت سالانه تعویض شد. پرده کعبه شامل ۵۳ قطعه مطلا است که برای تهیه آن از ۸۲۵ کیلوگرم ابریشم خام سیاه‌رنگ، ۱۲۰ کیلوگرم نخ نقره با روکش طلا، ۶۰ کیلوگرم نخ نقره خالص و ۴۱۰ کیلوگرم پنبه خام استفاده می‌شود. ۱۵۴ صنعتگر ماهر عربستانی بر بافت این پرده نظارت دارند.

صفحه‌آرا: مهدی سلامی

/ شهرام شیرزادی

همدلی پس از نبرد

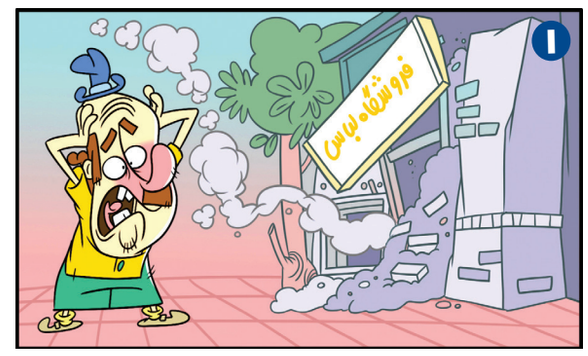

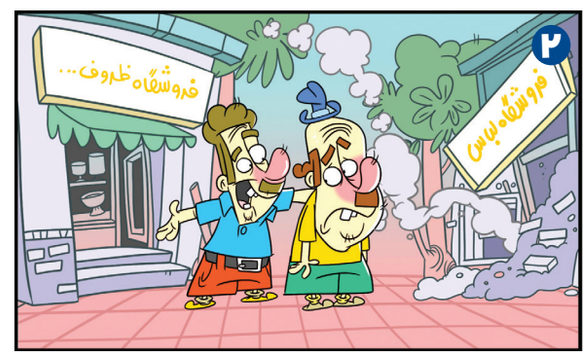

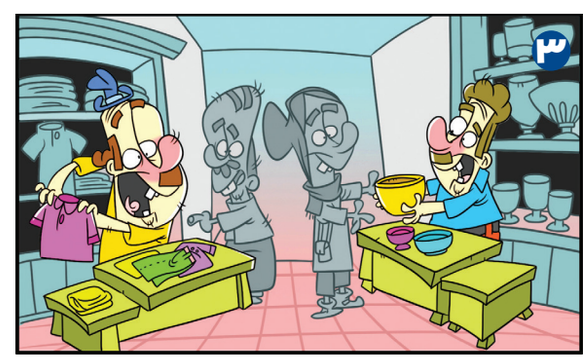

جدول ۹۴۲۸

افقی:

۱-مستنطق-قصه بر دار شدن او را بیهقی روایت کرد
۲-پول ژاپن-غریبه-عملی که ترک آن توصیه شده ولی ارتکابش گناه نیست
۳-گلی زیبا-نوعی طلاق-زاپاس
۴-جاسوس-غذایی از گوشت ران گوساله-یازده
۵-موی گردن اسب-پوشاکی زنانه-پیشینیان
۶-مجرم-علامت تأیید پای نامه-همان دختر است
۷-بله انگلیسی-زینت دادن-از مشهورترین اشعار نیمایوشیج
۸-دوستی-شنونده-میانه
۹-اشاره به چیزی نامعلوم دارد-مشورت-رب النوع خورشید در مصر باستان
۱۰-کودن-مقدور-ابزاری برای شخم زدن زمین
۱۱-دوست خواندنی-سمت راست-قوم زردپوست جنوب شرق آسیا
۱۲-ضمیر اول-ورم-از سلسله های حکومتی ایران
۱۳-سواره-سرزمین-نوعی نان تنوری
۱۴-تئوری-معروف ترین پنیر سنتی ایران-مساوی
۱۵-دارای مرتبه عالی-آنچه موضوع گفت و گوی بسیاری از مردم است

عمودی:

۱-ریشه-پدر خود را در کودکی از دست داده-سلاح بومیان استرالیا
۲-فیلمی به کارگردانی الن جی پاکولا و بازی مریل استریپ-بیننده
۳-دارای مبلمان-کمدین سیرک-اجاره بها
۴-از لبنیات-حرکات ورزشی رزمی نمایشی-در ارتش قدیم ایران به سرباز می گفتند
۵-نشانه مفعولی-نوعی پنیر-سخن چین-اراده
۶-پسوند شباهت-دوستان-هرگز نشود
۷-ژاله-محل هنرنمایی دلقک-ضربه‌ای بر صورت
۸-خضاب-عجز-جمله قرآنی
۹-دیگر-سکرتر-از صنایع دستی ظریف
۱۰-باطل کننده-میوه شمال ایران-صدای زنبور
۱۱-اندک-گذرگاه، معبر-فن آوری نوین و در حال توسعه-سرچشمه حیات
۱۲-خلأ-نوعی اسباب بازی-از بخش های اوستا
۱۳-رنگ تحریک اعصاب-نشانی-گازی قابل اشتعال
۱۴-گلی آپارتمانی-آنچه در یاد باقی می ماند
۱۵-رویکرد-در توضیح کلام به کار می رود-از اقوام ایرانی

حل جدول شماره ۹۴۲۷

	۱	۲	۳	۴	۵	۶	۷	۸	۹	۱۰	۱۱	۱۲	۱۳	۱۴	۱۵
۱	م	ر	ب	ا	■	ب	ر	ک	ت	■	ه	ی	ت	ل	ر
۲	ق	م	ر	د	ر	غ	ق	ر	ب	■	ا	ز	م	و	ن
۳	ب	ی	ن	و	ا	■	ت	و	ی	س	ر	ک	ا	ن	■
۴	و	■	ت	ا	د	ب	■	ج	ا	ر	و	م	■	ک	ر
۵	ل	ی	■	ر	ی	ی	س	■	ن	ش	ا	ن	■	ی	و
۶	■	ا	ق	ی	ا	ن	و	س	■	ت	ر	م	ه	■	ب
۷	س	خ	ا	■	ن	ا	پ	ا	ک	■	د	ر	ش	ت	ی
۸	پ	ت	ر	ا	■	م	ا	س	و	ا	■	ه	ی	و	ا
۹	ی	ه	و	د	ا	■	پ	ا	ش	ل	ک	■	ا	ت	ن
۱۰	د	■	ن	ه	ض	ت	■	ت	ا	م	و	ج	ر	ی	■
۱۱	ا	ج	■	م	ط	ر	ب	■	ن	غ	ر	ه	■	ا	ش
۱۲	ر	ا	م	■	ر	و	ا	ق	■	ی	م	ا	م	■	ط
۱۳	■	س	ر	د	ا	ر	س	پ	ه	■	ا	ن	ک	ا	ر
۱۴	ت	و	ف	ی	ر	■	م	ا	ی	ک	ل	ج	ر	د	ن
۱۵	ف	س	ق	ل	ی	■	ه	ن	د	ل	■	و	ر	ا	ج

سودوکو کلاسیک

ارقام ۱ تا ۹ را طوری در خانه‌های خالی بنویسید که در هر سطر، در هر ستون و در هر مربع پررنگ ۳در۳، رقمی تکراری نباشد.

		۶			۵			۲
		۵	۳			۹	۱	۸
۹	۳	۲						
	۵							
۶		۳	۲		۴	۱		۷
							۲	
						۶	۹	۱
۵	۶	۱			۲	۴		
۳			۷			۲		

سودوکو زنجیره

خانه‌های خالی را با رقم‌های ۱تا۶ طوری پُر کنید که در هر یک از سطرها، ستون‌ها و زنجیره‌ها، هیچ رقمی تکراری نباشد.

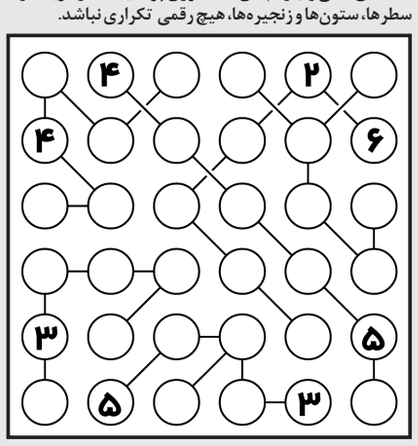

سودوکو مجموع

ارقام۱ تا۹ در سطرها، ستون‌ها و مربع‌های پررنگ ۳در۳، تکراری نباشند. ضمنا مجموع ارقام هر محدوده نقطه‌چین، برابر با عدد کنج آن شود.

۱۳	۱۳	۱۰		۱۹		۲۶	۵
			۱۴				
۱۰		۱۵		۸			
۱۸			۲۹	۳۱			
						۹	۱۶
۲۴							
۱۲	۲۸		۷		۱۱		۱۰
			۲۴			۱۴	۱۰
۵							

سودوکو نامنظم

خانه‌های خالی را با رقم‌های ۱تا۹ طوری پُر کنید که در هریک از سطرها، در هریک از ستون‌ها و در هریک از محدوده‌های نامنظم، هیچ رقمی تکراری نباشد.

			۴		۵			
			۱		۸			
۷		۳		۹		۱		۶
			۳	۱	۷			
۹		۴		۲		۵		۷
			۵		۹			
			۷		۱			

آگهی مناقصه عمومی شماره آگهی : ۱۴۰۴/۲۴

شهرداری منطقه ۱۳ تهران در نظر دارد موضوع ذیل را از طریق مناقصه به بخش خصوصی واگذار نماید؛ بدینوسیله از متقاضیان واجد شرایط ذیل دعوت بعمل می‌آید جهت شرکت در مناقصه و دریافت اسناد و مدارک به امور قراردادهای منطقه ۱۳ مراجعه نمایند:

ردیف	موضوع مناقصه	مبلغ برآورد اولیه (ریال)	مبلغ سپرده شرکت در مناقصه (ریال)	مدت انجام کار (ماه)	نوبت چاپ آگهی	شرایط شرکت در مناقصه
۱	تعمیر ، نگهداشت و راهبری تاسیسات برقی و مکانیکی و سایر امورات مرتبط به ساختمانهای سطح منطقه ۱۳	۷۵,۷۴۵,۱۲۹,۵۷۶	۳,۷۸۸,۰۰۰,۰۰۰	۱۲	دوم	۱- ارائه رتبه تاسیسات و تجهیزات از سازمان برنامه و بودجه کشور ۲- اشخاص حقوقی واجد شرایط با ارائه حداقل یک مورد قرارداد منعقده مرتبط و مشابه با موضوع مناقصه ۳- پیمانکار می‌بایست در سامانه ارائه‌دهندگان خدمت و تامین‌کنندگان شهرداری تهران ثبت‌نام و نسبت به تایید آن اقدام نماید.

الف) محل دریافت اسناد و قبول پیشنهادات : خیابان پیروزی شرق به غرب،بعد از ایستگاه مترو ابن سینا، مسیر کند رو،پلاک ۷۴۵، ساختمان ستادی شهرداری منطقه ۱۳ ، طبقه همکف ، امور قراردادهای منطقه ۱۳- تلفن تماس : ۹۶۰۳۹۲۵۱ و ۰۹۱۹۳۳۸۶۰۶۹ ، ضمناً جهت دریافت اسناد همراه داشتن فلش مموری الزامی می باشد.

ب) میزان سپرده شرکت در مناقصه و شماره حساب : مبلغ سپرده شرکت درمناقصه باید **بصورت نقدی** به حساب شماره ۱۰۰۱۰۰۰۰۱۳۰ نزد بانک شهر شعبه میدان امام حسین(ع) به نام شهرداری منطقه ۱۳ واریز گردد. **(ضمنا ارائه ضمانت نامه بانکی معتبر بلامانع می باشد).**

پ) مهلت دریافت و تحویل اسناد مناقصه : از تاریخ انتشار آگهی به مدت ۱۰ روز

ت)روز ، تاریخ ، ساعت قرائت پیشنهادات مناقصه : متعاقباً و به نحو مقتضی به اطلاع شرکت کنندگان خواهد رسید.

توضیحات: هیچگونه پیش پرداختی به پیمانکار برنده جهت انجام موضوع مناقصه عمومی پرداخت نمی گردد.

ث) تعهد : اجرای ضوابط بهداشت، ایمنی و محیط زیست بر اساس استانداردهای HSE-MS و ISO 140001 الزامی می باشد.

بدیهی است پیشنهاد دهندگان باید یک نسخه از اسناد و مدارک مناقصه را از امور قراردادهای منطقه ۱۳ دریافت و ضمن مطالعه دقیق ، تمام صفحات آن را مهر و امضاء و به پیشنهاد خود ضمیمه و در پاکتهای لاک و مهر شده(طبق مفاد اسناد دریافتی) به دبیرخانه منطقه تسلیم نمایند. ضمناً شرکت در مناقصه و ارائه پیشنهاد به منزله قبول شروط و تکالیف مقرر در اسناد مناقصه بوده و شهرداری در رد یک یا کلیه پیشنهادات مختار است. در صورت حضور شرکتهایی با هیئت مدیره مشترک و با ضمانت اجرائی یکسان،پیشنهاد هر دو شرکت رد خواهد شد.

ضمناً هزینه انتشار آگهی مناقصه برعهده برنده مناقصه می باشد.

شایان ذکر است اسناد مناقصه از طریق تالار آگهی معاملات شهرداری تهران به نشانی business.tehran.ir قابل رویت می باشد.

متقاضیان می‌توانند ضمن تحویل اسناد مناقصه بصورت فیزیکی در محل تحویل و در مدت زمان مقرر، نسبت به بارگذاری اسناد (پاکت الف) در سایت http://business.tehran.ir اقدام نمایند.

روابط عمومی شهرداری منطقه ۱۳

آگهی مناقصه عمومی شماره ۳۰-۱۴۰۴/۲۹

شهرداری منطقه ۹ تهران در نظر دارد پروژه‌های خود را بشرح جدول ذیل از طریق مناقصه عمومی به بخش خصوصی واگذار نماید. بدینوسیله از اشخاص واجد شرایط جهت شرکت در مناقصه دعوت به عمل می‌آید.

ردیف	موضوع پروژه	برآورد پروژه (ریال)	مبلغ سپرده (ریال)	مدت	شرایط متقاضی
۱	تهیه و نصب ایستگاه‌های اتوبوس با طرح جدید در سطح منطقه ۹ (نوبت سوم)	۴۵/۸۷۴/۳۴۸/۴۸۹	۱/۵۰۰/۰۰۰/۰۰۰	۱۲ ماه	پیمانکار دارای کارت پیمانکاری معتبر از سازمان برنامه و بودجه کشور و کارت الکترونیکی ارائه دهندگان خدمت و تامین کنندگان شهرداری تهران در **رسته راه وترابری یا ابنیه** با حداقل پایه/ رتبه **پنج** و نیز تعداد کار و ظرفیت مجاز ریالی در سامانه‌های ساجار و شهرداری تهران باشد.
۲	تهیه، نصب و بهسازی ایستگاه‌های حمل و نقل عمومی در سطح منطقه ۹ (نوبت سوم)	۶۲/۰۲۵/۸۳۱/۴۲۰	۲/۰۰۰/۰۰۰/۰۰۰		

الف) محل دریافت اسناد، شهرداری منطقه ۹ طبقه همکف، امور قراردادها می باشد. **ب)** سپرده شرکت در مناقصه به صورت ارائه ضمانت نامه بانکی و یا واریز وجه نقد به شماره حساب ۱۰۰۴۴۹۷۷۵۵ بانک شهر شعبه آزادی کد۲۱۶ به نام شهرداری منطقه ۹ تهران مورد قبول می‌باشد. **ج)** جهت دریافت، تکمیل و تحویل اسناد ۱۰ روز از تاریخ انتشار آگهی فرصت می‌باشد. **د)** پیشنهادات باید از حیث مبلغ مشخص و بدون ابهام بوده و در پاکت لاک و مهر شده تسلیم شود و شرکت در مناقصه به منزله قبول شروط و تکالیف موضوع ماده ۱۰ آیین نامه مالی و معاملات شهرداری تهران می باشد. **ه)** ثبت نام شرکت‌ها و ارائه کارت الکترونیک معتبر در سامانه تأمین کنندگان کالا و خدمت به آدرس providers.tehran.ir از معاونت مربوطه الزامی می‌باشد. **و)** اسناد مناقصه از طریق تالار آگهی معاملات شهرداری تهران به نشانی business.tehran.ir قابل رویت و دریافت می‌باشد. **ح)** نظر به این که منطقه دارای سیستم مدیریت یکپارچه(IMS) می‌باشد، لذا شرکت‌کنندگان متعهد به رعایت الزامات قانونی و مقررات ایمنی، بهداشت و محیط زیست می باشند. **ز)** کلیه شرکت‌کنندگان می‌بایست دارای شرایط مندرج در اسناد و شرایط خصوصی و عمومی پیمان باشند.

روابط عمومی شهرداری منطقه ۹ تهران

اصلاحیه آگهی مناقصه عمومی

پیرو آگهی مناقصه عمومی مندرج در روز چهارشنبه مورخ ۱۴۰۴/۰۴/۰۴ به شماره ۱۱۹-۲۸-۱۴۰۴ کد آگهی ط/۷۱/م بدینوسیله اصلاحاتی به شرح ذیل در متن آگهی اعلام می‌گردد.

۱ـ موضوع مناقصه مندرج در ردیف اول : از خرید و نصب المان‌های حجمی و الکتریکال در معابر و میادین سطح منطقه (و پروژه‌های توسعه محله‌ای) به خرید و نصب المان‌های حجمی ***یا*** الکتریکال در معابر و میادین سطح منطقه (و پروژه‌های توسعه محله‌ای) تغییر می‌یابد.

۲ـ شرط مندرج در ردیف اول ستون شرایط : از دارا بودن گواهینامه تعیین توان فنی و تشخیص صلاحیت معتبردر رشته نیرو یا تأسیسات و تجهیزات با رتبه مرتبط با مبلغ پیمان از سازمان برنامه و بودجه کشور و دارا بودن کارت الکترونیکی معتبر سامانه تامین‌کنندگان شهرداری در رسته مرتبط در حوزه خدمات شهری و محیط زیست تغییر می‌یابد. **دارا بودن گواهینامه تعیین توان فنی و تشخیص صلاحیت معتبردر رشته نیرو *یا صنعت یا ابنیه* یا تأسیسات و تجهیزات با رتبه مرتبط با مبلغ پیمان از سازمان برنامه و بودجه کشور و دارا بودن کارت الکترونیکی معتبر سامانه تامین‌کنندگان شهرداری در رسته مرتبط در حوزه خدمات شهری و محیط زیست** تغییر می‌یابد.

۳ـ آخرین مهلت و تاریخ ارائه اسناد و پاکات تمامی موضوعات آگهی چاپ شده از تاریخ ۱۴۰۴/۰۴/۱۶ به ۱۴۰۴/۰۴/۲۲ تغییر می‌یابد.

روابط عمومی شهرداری منطقه ۱۴

آگهی مزایده

این شرکت در نظر دارد دو واحد از آپارتمانهای مسکونی کلیدنخورده خود را به متراژهای ۱۲۳/۳۲ مترمربع (دو خوابه) در طبقه سوم و ۲۶۰/۲۶ مترمربع (سه خوابه) در طبقه چهارم (آخرین طبقه) واقع در تهران، نیاوران، خیابان صادقی قمی، خیابان بوکان، خیابان کوهستان، خیابان کوهسار، پلاک ۲۸ از طریق مزایده عمومی به فروش برساند. اسناد مزایده در اداره فروش شرکت جهت دسترسی عموم قرار دارد و مهلت تحویل پیشنهادها در پاکت‌های مهر و موم شده به دبیرخانه شرکت حداکثر تا ساعت ۱۵:۳۰ مورخ ۱۴۰۴/۰۴/۱۹ می‌باشد. هزینه‌های درج آگهی و کارشناسی به عهده برنده مزایده خواهد بود. شرکت در رد یا قبول هر یک از پیشنهادات مختار است.

شرکت ساختمانی و شهرسازی واوان
تلفن : ۰۲۱-۸۸۶۴۵۱۶۴ و ۰۲۱-۸۸۶۵۵۶۴۸
آدرس : تهران، خیابان نلسون ماندلا، خیابان دستگردی، پلاک ۳۵۲، طبقه پنجم

آگهی مناقصه عمومی

دعوت به شرکت در مناقصه تامین نیروی انسانی جهت اجرای خدمات نصب داربست در فعالیت‌های جاری و پروژه های مختلف مورد نیاز شرکت نفت پارس

شرکت نفت پارس در نظر دارد تامین نیروی انسانی جهت اجرای خدمات نصب داربست در فعالیت‌های جاری و پروژه‌های مورد نیاز خود را از طریق مناقصه عمومی به شرکت واجد شرایط واگذار نماید. لذا از کلیه متقاضیان محترم دعوت می‌شود نسبت به دریافت اسناد مناقصه از طریق وبگاه شرکت نفت پارس به آدرس: http://www.parsoilco.com/fa/tender.html اقدام نمایند.

- مهلت ارسال پاکت پیشنهادهای مربوطه تاریخ ۱۴۰۴/۰۴/۲۲ می‌باشد.
- واگذاری مشروط بر حصول شرایط قانونی، بر مبنای اسناد انجام خواهد شد.
- به پیشنهادهای فاقد امضاء/ مهر، مشروط، مبهم، فاقد تضمین/سپرده شرکت در مناقصه وپیشنهادهایی که بعد از مدت مقرر در اسناد مناقصه واصل شود، ترتیب اثر داده نخواهد شد.
- این آگهی صرفا به منزله دعوت به مناقصه می‌باشد و بدیهی است شرکت نفت پارس در رد یا قبول یک یا کلیه پیشنهادها مختار است.

دعوت به شرکت در مناقصه عمومی

اخذ سرویس ایاب و ذهاب (نوبت دوم)

شرکت نفت پارس در نظر دارد سرویس ایاب و ذهاب پالایشگاه خود را در استان البرز از طریق مناقصه عمومی به شرکت‌های واجد شرایط واگذار نماید.
لذا از کلیه متقاضیان محترم دعوت می‌شود از تاریخ درج آگهی تا تاریخ ۱۴۰۴/۰۴/۲۲ نسبت به دریافت اسناد مناقصه از طریق وبگاه شرکت نفت پارس به آدرس: http://www.parsoilco.com/fa/tender.html اقدام نمایند.

- مهلت ارسال پاکت پیشنهادهای مربوطه تا پایان وقت اداری روز پنجشنبه مورخ ۱۴۰۴/۰۵/۰۲ می‌باشد.
- واگذاری مشروط بر حصول شرایط قانونی، بر مبنای اسناد انجام خواهد شد.
- به پیشنهادهای فاقد امضاء/مهر، مشروط، مبهم، سپرده/ تضمین و پیشنهادهایی که بعد از مدت مقرر در اسناد مناقصه واصل شود، ترتیب اثر داده نخواهد شد.
- این آگهی صرفا به منزله دعوت به مناقصه می‌باشد و بدیهی است شرکت نفت پارس در رد یا قبول یک و یا کلیه پیشنهادها مختار است.

آگهی مجمع عمومی عادی تعاونی مسکن خادمین شهرداری تهران نوبت دوم

باتوجه به عدم حصول حد نصاب قانونی مجمع عمومی عادی نوبت اول مورخ۱۴۰۴/۰۴/۰۵ و عدم رسمیت مجمع مذکور بدینوسیله از کلیه اعضاء محترم شرکت تعاونی دعوت می‌شود تا در مجمع عمومی عادی نوبت دوم که از ساعت ۱۰ روز پنج‌شنبه ۱۴۰۴/۰۴/۲۶ به آدرس تهران، وردآوردشمالی، مرواریدشهر، خیابان خاکی، خیابان شهید زحمت کش، مجتمع پروژه خادمین برگزار می‌گردد، با دردست داشتن کارت ملی، اصل شناسنامه و یا وکالتنامه رسمی حضور به هم رسانند.

توجه: در صورتیکه هریک از اعضا نتوانند درمجمع عمومی فوق حضور یابند می‌توانند استفاده از حق خود را برای حضور و اعمال رای در مجمع عمومی به یک نماینده تام‌الاختیار واگذار کنند . تعدادآراء وکالتی هر عضو حداکثر یک رای و هرشخص غیر عضو تنها یک رای خواهد بود. لازم به ذکر است تائید نماینده تام‌الاختیار با آقای گل کرم و خانم سلامی بازرسین تعاونی و آقای هوشیاری عضو و رئیس هیئت مدیره تعاونی خواهد بود. بدین منظور عضو متقاضی اعطای نمایندگی باید حداکثر ۲۴ ساعت قبل از برگزاری مجمع به همراه نماینده خود و با دردست داشتن مدرک موید عضویت در تعاونی و کارت شناسایی معتبر در محل دفتر شرکت تعاونی حاضر تا پس از احراز هویت طرفین (عضویت متقاضی و اهلیت نماینده) برگه نمایندگی مربوط توسط مقام مذکور تایید تا برگه ورود به مجمع عمومی برای نمایندگی صادر گردد.

ضمنا یادآوری می‌شود این مجمع با حضور هر تعداد از اعضا رسمیت می‌یابد و تصمیماتی که در آن اتخاذ می‌شود برای کلیه اعضاء (اعم از غائب و مخالف و حاضر) نافذ ومعتبر خواهد بود.

دستور جلسه:

۱- استماع گزارش هیئت مدیره و بازرس/ بازرسان
۲- ارائه گزارش حسابرس و رسیدگی و اتخاذ تصمیم درخصوص صورت‌های مالی سال ۱۴۰۳
۳- ارائه گزارش اجرایی بلوک E11 و بودجه‌ریزی و تعیین اقساط بلوک E11 جهت سال ۱۴۰۴
۴- تصویب خروج بلوک E10 به صورت رسمی از تعاونی
۵- تصویب برگزاری مزایده جهت ۳ عضو اخراجی بلوک E11
۶- تغییر نحوه محاسبه جرایم دیرکرد اقساط تخصیصی بلوک E11 جهت سال ۱۴۰۴ و سنوات پس از آن
۷- تغییر نحوه محاسبه هزینه نقل و انتقال امتیاز واحدهای بلوک E11

رئیس هیات مدیره