صفحه‌آرا: علیرضا بهرامی

حادثه

مصدومیت ۵ معلم در حادثه رانندگی

۵معلم هنگام بازگشت از محل کار در جریان یک سانحه رانندگی مصدوم شدند. این حادثه ظهر چهارشنبه در بخش انزل به سمت شهر ارومیه اتفاق افتاد و در جریان آن ۵معلم با خودروی شخصی در حال بازگشت از مدرسه بودندکه به‌شدت مصدوم و به مرکز درمانی منتقل شدند. حال عمومی آنان مساعد گزارش شده است.

انتظامی

کشف دلارهای تقلبی پیش از توزیع در بازار

مردی که قصد توزیع دلارهای تقلبی در بازار را داشت بیش از عملی‌کردن نقشه‌اش دستگیر شد. به‌دنبال گزارش مردمی، مأموران پلیس در شیراز مردی را در خانه‌اش بازداشت و در بازرسی آنجا ۱۵هزار دلار تقلبی همراه با ۲قبضه کلت کمری کشف کردند. تحقیقات تکمیلی دراین‌باره ادامه دارد.

قاتلی که قصد فرار از کشور را داشت در دام قاچاقچیان انسان گرفتار شد

کلاهبرداری میلیونی از قاتل سرگردان

گزارش
الهه فراهانی
روزنامه‌نگار

مردی که دامادشـــان را در درگیری به قتل رسانده بود تصمیـــم گرفت قاچاقی از ایران فـــرار کند و به ترکیه برود، اما قاچاقچی انســـان کلاهبردار از آب درآمد.

به گزارش همشـــهری، یازدهم فروردین امســـال، گزارش قتل مردی جوان به قاضی موسی رضازاده، بازپرس ویژه قتل مخابره شـــد. آنطـــور که مأمور کلانتری اعلام کرده بود، مقتول که مردی افغان بود، با ضربات چاقو به قتل رســـیده و بررسی‌های اولیه نشان می‌داد که قاتل برادرزنش بوده که فراری شده اســـت. با حضور تیم جنایی در محل حادثه، خواهر ۱۶ساله قاتل که شـــاهد حادثه بود، گفت: مقتول شـــوهرخواهرم بود و چون خواهرم بـــرای فروش ملک به افغانســـتان رفته بود، من برای نگهداری از بچه‌های خردسال‌شـــان به خانه آنها می‌رفتم.وی ادامه داد: شب حادثه دامادمان(مقتول) از سرکار به خانه آمد. کمی بعد با توجه به رفتارش متوجه شدم که او نیتی شیطانی در سر دارد. فورا با برادرم تماس گرفتم و موضوع را به او گفتم. برادرم هم که همان حوالی بود، خودش را رساند و به محض ورود به خانه با دامادمان درگیر شد و با ضربات چاقو او را به قتل رساند و فرار کرد.

پایان یک ماه فرار

به‌دنبال این حادثه، دستور بازداشت عامل جنایت صادر شد و تیمی از مأموران اداره دهم پلیس آگاهی تهران جست‌وجو برای شناسایی و دستگیری قاتل فراری را آغاز کردند. او اما هیچ ردی از خودش به جا نگذاشته بود. با این وجود ردیابی‌ها ادامه داشت تا اینکه چند روز قبل یکی از دوستان مقتول به پارکی در تهران رفت و با قاتل فراری مواجه شـــد که روی نیمکت پارک به خواب رفته بـــود. او فورا با پلیس تماس گرفت و آنچه دیده بـــود مخابره کرد. طولی نکشـــید که مأموران پلیس در پارک حاضر شدند و متهم فراری را در خواب دستگیر کردند. او اعتراف کرد که در این مدت در خیابان‌های تهران آواره بوده و شب‌ها روی نیمکت پارک‌ها می‌خوابیده است. این متهم پس از اقرار به قتل با قرار قانونی بازداشت شد و تحقیقات از او توســـط مأموران اداره دهم پلیس آگاهی تهران ادامه دارد.

گفت و گو

سرگردان با شکم خالی

متهم به قتل ۲۳ساله است. او در کار نصب نرده اســـت و می‌گوید وضع مالی بسیار خوبی دارد. در تهران به دنیا آمـــده و اقامت قانونی دارد، اما ناخواسته مرتکب قتل شده و بعد از آن تصمیم به فرار گرفته، اما در این مدت اتفاقات ناگواری برایش افتاده است.

از شب حادثه بگو. آن شب چه اتفاقی افتاد؟

آن شب تازه از محل کار به سمت خانه راه افتاده بودم که خواهر ۱۶ساله‌ام به من زنگ زد. او سراسیمه و مضطرب بود و می‌گفت شوهر خواهرمان نیت شومی در سر دارد. خواهر بزرگم برای فروش املاکش به افغانستان سفر کرده بود و خواهر کوچکم به خانه او رفته بود تا از بچه‌های خردسالش نگهداری کند. بعد از این تماس تلفنی حالم خیلی بد شد و فورا به خانه خواهرم رفتم. در آنجا بین من و دامادمان درگیری پیش آمد و ناخواسته جانش را گرفتم.

گفته‌های خواهرت حقیقت داشت؟

دامادمان که زیر بار نرفت. اما وقتی رســـیدم، دیدم بچه‌های خواهرم خواب هستند. خواهرم می‌گفت پدرشان به آنها قرص خواب داده است، اما دامادمان قبول نمی‌کرد و می‌گفت خواهرم اشتباه تصور کرده است. او فکر می‌کرد که خواهرم می‌خواهد برایش پاپوش درست کند. حتی یک چاقوی میوه‌خوری به من داد و گفت اگر تصور می‌کنم خواهرم راست می‌گوید، جانش را بگیرم.

خب، بعد چه شد که جانش را گرفتی؟

باور کنید قصد کشـــتن او را نداشـــتم. ضربه‌ای به او زدم تا بترسانمش، اما به قیمت جانش تمام شد. کاش زمان به عقب برمی‌گشت و من هرگز چنین اشتباهی مرتکب نمی‌شدم. تا آخرین نفس عذاب وجدان خواهم داشت.

پس چرا خودت را معرفی نکردی و تصمیم به فرار گرفتی؟

چون از زندگی در زندان و مجازات می‌ترسیدم.

ظاهرا قصد فرار از ایران را داشتی.

می‌خواستم قاچاقی بروم ترکیه، اما سرم کلاه گذاشتند.

تعریف کن چه اتفاقی افتاد.

مقصدم ترکیه بود و با پرس‌وجو از دوســـتانم توانستم یک قاچاق‌بر پیدا کنم. بعد از درگیری، به خانه رفتم و هرچه پول و دلار داشتم برداشـــتم. همه دلارها و پول‌هایم را دودستی تقدیم قاچاق‌بر کردم. او گفت نصف شب در فلان پارک باش تا به منطقه مرزی برویم و مرا از مرز رد کند و من هم رفتم، اما هرچه منتظر ماندم نیامد. آنجا بود که متوجه شدم از چاله به چاه افتاده‌ام. دیگر پول کافی نداشتم که بروم به شهری دیگر یا مثلا در هتل یا مسافرخانه بمانم. آواره کوچه و خیابان‌های شهر بودم و شب‌ها هم روی نیمکت پارک‌ها می‌خوابیدم. تنها شانسم این بود که هوا رو به گرمی رفته بود، چون اگر سرد بود، احتمالا یخ می‌زدم و جانم را از دست می‌دادم. کم‌کم پول‌هایم ته کشید و با شکم خالی و گرسنه در خیابان‌ها سرگردان بودم تا اینکه در نهایت دستگیر شدم.

سرنوشت متفاوت مرد اعدامی و ۲قاتل پای چوبه دار

دادسرا

پیش از آنکه آفتاب دیروز، طلوع کند، ۲قاتل و یک متجاوز بـــرای اجرای حکم مرگ پای چوبه دار رفتند، اما سرنوشت مرد متجاوز با چوبه دار گره خورد و ۲زندانی دیگر موفق شدند از پای چوبه دار به زندان بازگردند.

به گزارش همشـــهری، مرد متجاوزی که ســـحرگاه دیروز به دار مجازات آویخته شـــد، اوایل بهار ســـال ۹۴ پسربچه ۱۲ساله‌ای را به بهانه اینکه دســـتگاه پلی‌استیشن خریده فریب داده و به بهانه بازی، به خانه‌اش برده و به او تجاوز کرده بود. مرد شیطان‌صفت، طعمه‌اش را تهدید کرده بود که اگر به خانواده‌اش حرفی بزند، او را می‌کشد. با این حال قربانی ۱۲ســـاله، خانواده خود را در جریان قرار داده و پرونده این جنایت سیاه در همان سال در دادگاه کیفری استان تهران تشکیل شده بود.

مرد متجاوز دستگیر شده و به جرم خود اقرار کرده بود. او مدعی بود که شیطان، درون او رخنه کرده و موجب شده تا این نقشه شـــوم را اجرا کند. مرد متجاوز پس از محاکمه به اعدام محکوم شد و حکم به تأیید قضات دیوان‌عالی کشور رســـید. با قطعی‌شـــدن رأی، پرونده برای انجام مقدمات اجرای حکم، به شعبه اجرای احکام دادسرای جنایی تهران فرستاده شـــد. این مجرم که ۶۰ساله اســـت، در این مدت ۳مرتبه پای چوبه دار رفت، اما هربـــار، قبل از اجرای حکم توبه‌نامه نوشت و همین موجب توقف اجرای حکمش شد. وی آخرین‌بار با نوشتن توبه‌نامه درخواست اعاده دادرسی کرد، اما قضات عالی‌رتبه درخواســـت او را نپذیرفتند و مرد متجاوز، سحرگاه دیروز به دار مجازات آویخته شد.

اشک شوق

اما بخت با ۲قاتلی که دیـــروز پای چوبه دار رفتند تا قصاص شـــوند، یار بود که هردوی آنها در واپســـین لحظات، دچار سرنوشت مشابهی شدند و حکم مرگشان اجرا نشد. در هر دو پرونده، اولیای دم حاضر نشدند و قاتلان درحالی‌که اشک شوق می‌ریختند به زندان برگشتند. یکی از آنها اول تیر سال ۸۸دخترعمویش را به قتل رســـانده بود. او با انگیزه سرقت وارد خانه عمویش شد به تصور اینکه کسی در خانه نیست و خانواده عمویش به مهمانی رفته‌اند؛ غافل از اینکه در آخرین لحظه، ۲دختر خانواده از رفتن به مهمانی منصرف شده و در خانه مانده بودند. پسرعموی سارق، وقتی با دخترعموهایش مواجه شـــد، با چاقو به هردوی آنها ضربه زد تا جانشـــان را بگیرد، اما دخترعموی کوچک زنده ماند. سارق جنایتکار، هرچه پول، طلا و دلار داخل گاوصندوق خانه عمویش بود را به سرقت برد و فرار کرد. از آنجا که دخترعموی کوچک از خطر مرگ رهایی یافته بود، قاتل را لو داد و او دستگیر شد. این جوان جنایتکار پس از محاکمه به قصاص محکوم شـــد و حکم به تأیید قضات دیوان‌عالی کشـــور رسید، اما دیروز به‌دلیل عدم‌حضور عمو و زن‌عمویش قصاص نشد.

دومین محکوم به مرگ، تازه‌دامادی بود که ســـال ۸۹جان عروسش را گرفت. خانواده عروس، آنها را پاگشا کرده بودند، اما تازه‌داماد به‌خاطر اختلافات خانوادگی با همسرش درگیر شد و جان او را گرفت. سحرگاه دیروز اما مادر عروس که تنها ولی‌دم پرونده اســـت، در زندان حاضر نشد و داماد به‌دلیل عدم‌حضور مادرزنش از پای چوبه‌دار به زندان برگشـــت و فرصت زندگی دوباره یافت.

جزئیات تازه از آتش گرفتن سرویس مدرسه دانش آموزان

خرابی باتری، دلیل آتش گرفتن ســـرویس مدرســـه دختران در ارومیه و ســـوختگی ۹نفـــر در این حادثه اعلام شد.

به گزارش همشـــهری، بعد از ظهر روز سه‌شنبه پس از تعطیلی مدرسه اســـتثنایی طراوت ارومیه، تعدادی از دانش‌آموزان سوار بر یک ون سبز که سرویس مدرسه آنها بود شـــدند تا راهی خانه شـــوند. اما حوالی ساعت ۱۴:۱۶ درحالی‌که خودرو در بلوار مدرس خیابان شهید محمدنژاد در حرکـــت بود، ناگهان دچار حریق شـــد. شعله‌های آتش از قســـمت موتور زبانه می‌کشید و هر لحظه بیشتر می‌شد. راننده بلافاصله پایش را روی ترمز گذاشت و تلاش کرد در ماشـــین را باز کند اما در برقی ماشین قفل شـــده بود و باز نمی‌شد. در این شرایط بود که راننده شروع به شکستن شیشه تعدادی از پنجره‌ها کرد تا دود غلیظی که وارد ماشین شده بود، خارج شود. او همزمان در سمت راننده را باز و تلاش کرد بچه‌ها را یکی پس از دیگری از ماشـــین خارج کند. در این میان رهگذران که شـــاهد این حادثه بودند به کمک راننده سرویس شتافتند و همزمان با اورژانس تماس گرفتند. لحظاتی بعد آمبولانس‌های اورژانس آژیرکشان به محل حادثه رسیدند و در همان بررسی‌های اولیه معلوم شد که تمامی ۹دانش‌آموزی که داخل ماشین بودند به همراه راننده سرویس دچار سوختگی و دودگرفتگی شده‌اند. درحالی‌که با حضور آتش‌نشانی، حریق سرویس مدرسه مهار شده بود، تمامی مصدومان نیز به بیمارستان منتقل شدند و تحت درمان قرار گرفتند.

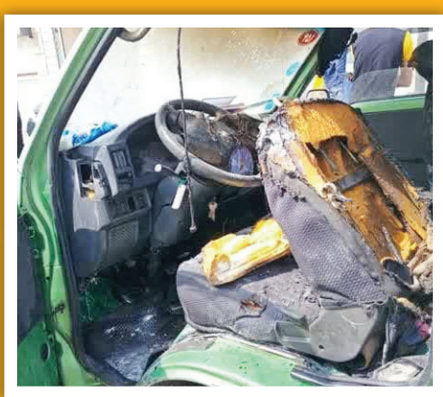

روز گذشته مدیرکل آموزش و پرورش آذربایجان غربی با بیان جزئیاتی از این حادثه گفت: روز سه‌شنبه باتری سرویس مدرسه به‌دلیل جرقه دچار آتش‌سوزی شد و ۹ نفر از دانش‌آموزان به همراه راننده سرویس مدرسه دچار آسیب شدند که از این تعداد ۵ نفر دچار سوختگی سطحی بوده و تحت مداوا قرار گرفتند.

وی ادامه داد: هم‌اکنون ۵ دانش‌آمـــوز به همراه راننده سرویس مدرسه در بیمارســـتان تحت مداوا هستند، ۴ دانش‌آموز مصدوم ترخیص شده و یک دانش‌آموز نیز برای معاینه پزشکی روز گذشته در بیمارستان حضور یافت و بعد از معاینه مرخص شد.

علی اکبر صمیمی با تأکید بر اینکه در حال حاضر حال عمومی دانش‌آموزان خوب و پایدار است و مشکل خاصی برای دانش‌آموزان وجود ندارد، اظهار کرد: چون در ون برقی بود، آتش گرفتن باتری و اتصالات سبب قفل شدن در سرویس مدرسه شد، اما راننده بلافاصله از طریق در سمت راننده و شکستن شیشـــه سرویس، برای تخلیه دانش‌آموزان اقدام کرده بود.

بسته خبری خارجی

نقشه پیچیده قاتل برای فریب پلیس

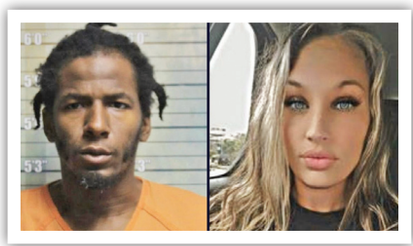

مردی که به جرم قتل یک زن ۳۷ســـاله در آمریکا بازداشت شـــده بود، پس از ۱۰روز وقتی معلوم شد که بی‌گناه است و قربانی توطئه پیچیده قاتل اصلی شده، آزاد شد.

به گزارش همشهری به نقل از ان‌بی‌سی، حدود ۱۵روز پیش زنی ۳۷ساله به نام ویلما گیل در خانه‌اش در شهر هانوفر در ایالت مریلند آمریکا به قتل رسید. جسد او در حالی پیدا شد که در اتاق خواب با ضربات چاقو به قتل رسیده بود و اثری از عامل جنایت نبود. از همان زمان تحقیقات پلیس برای کشف راز این جنایت آغاز شد و در ادامه سرنخ‌هایی به‌دست آمد که نشان می‌داد قاتل مردی ۳۳ساله به نام شاون بیلی است. این مرد دوست مقتول بود و به خانه وی رفت‌وآمد داشت؛ اما شواهدی بود که نشان می‌داد وی عامل جنایت، فیلم‌ها و مطالبی است که برای بستگان مقتول ارسال شده است. تحقیقات پلیس نشان می‌داد که شاون بیلی ابتدا فیلمی از جسد غرق خون مقتول برای بستگان او ارسال کرده و پس از آن نیز پیام‌هایی برایشان فرستاده و اینها نشان می‌داد وی به‌دلیل نفرتی که از مقتول داشته، دست به این جنایت زده است. به‌این ترتیب او دستگیر شد و حدود ۱۰روز در زندان بود، تا اینکه معلوم شد بی‌گناه است و قربانی توطئه‌ای شـــوم شده. نخستین دلیل بی‌گناهی شاون بیلی این بود که مأموران پلیس در بررسی صحنه جنایت دی‌ان‌ای قاتل را به‌دســـت آوردند که نشان می‌داد قاتل فردی جز شاون بیلی اســـت. دومین دلیل هم این بود که پلیس با بررسی اکانتی که شاون بیلی با آن اقدام به ارسال پیام به خانواده مقتول کرده بود، متوجه شد که این اکانت جعلی است و توسط مردی به نام نایجل توماس ۳۴ساله که در اوهایو زندگی می‌کند، ساخته شده و درحقیقت نایجل بوده که پیام‌های هولناک را برای خانواده مقتول فرســـتاده است. دفتر دادستانی شهر هانوفر اعلام کرده که با دستگیری نایجل، وی به قتل زن جوان و توطئه‌چینی برای شاون بیلی اعتراف کرده و به‌این ترتیب مرد بی‌گناه از زندان آزاد شـــده است. هنوز از انگیزه نایجل برای جنایت و گناهکار نشان‌دادن مرد بی‌گناه اطلاعاتی منتشر نشده است.

جنایت در خواب

زن جـــوان تنهـــا بـــه ایـــن دلیـــل که پســـر موردعلاقه‌اش پیام‌هایی برای زنان دیگر فرستاده بـــود، او را در خواب به قتل رساند. این جنایت در شهر وبستر در ایالت می‌سی‌سـی‌پی آمریکا رخ داد. زن ۲۱ســـاله‌ای به نام مدیسون نیکول بعد از اینکه پیام‌هایی در گوشی پسر موردعلاقه‌اش به نام جاناتان میلر ۲۴ساله پیدا کرد که برای زنان دیگر فرستاده شده بود، نقشه هولناکی کشید. او یک شب که جاناتان در خواب بود، اسلحه‌ای برداشت و چند گلوله به سر او شلیک کرد و او را به قتل رساند. قاضی دادگاه شهر وبستر روز گذشته اعلام کرد که مدیسون نیکول با دادگاه به توافق رسیده که به ارتکاب این جنایت اعتراف کند و به‌این ترتیب وی به تحمل ۲۵ســـال زندان محکوم خواهد شد. قرار است محاکمه این زن به‌زودی در دادگاه آغاز شود.

رویداد

دنده‌عقب فاجعه‌بار در بزرگراه

تصادف شدید کامیون با پرایدی که در بزرگراه دنده‌عقب حرکت می‌کرد، حادثـــه تلخی رقم زد و بـــه مرگ زنی سالخورده منجر شد. به گزارش همشهری، ساعت ۸:۵۱ صبح چهارشنبه به اورژانس و آتش‌نشـــانی تهران خبر رسید که تصادف شدیدی در مسیر شرق به غرب بزرگراه شـــهید خرازی، روبه‌روی شهرک شـــهید باقری اتفاق افتاده است. دقایق کوتاهی از این تماس می‌گذشت که گروه‌های امدادی خود را به محل حادثه رساندند. در این حادثه یک کامیون به‌شـــدت با یک پراید برخورد کرده بود. هرچند زن راننده پراید فقط دچار ترس و وحشـــت شده بود، اما زنی ۷۵ســـاله بر اثر شدت تصادف جانش را از دست داده بود. سرهنگ رابعه جوانبخت، رئیس اداره تصادفات پلیس راهور تهران بزرگ درباره علت این حادثه گفت: در بررســـی‌های کارشناســـان تصادفات مشخص شد راننده پراید، به‌علت گم‌شـــدن در مسیر، دربزرگراه شـــهید خرازی اقدام به حرکت دنده‌عقب کرده و بعد از بیمارستان تریتا، کامیون با این خودرو برخورد کرده که به فوت زنی ۷۵ساله که در عقب این خودرو نشسته بود منجر شده است.

داخلی

تشکیل ۴کمیسیون برای جبران خسارت حادثه بندرعباس

سخنگوی قوه قضاییه در نشســـت خبری مشترک با رئیس سازمان بازرسی کل کشور جزئیات تازه‌ای از اقدامات دستگاه قضا درخصوص حادثه آتش‌ســـوزی در بندر شهید رجایی را بازگو کرد و از تشکیل ۴کمیسیون برای جبران خسارت خبر داد. به گزارش همشهری، در این نشست خبری، اصغر جهانگیر با اشاره به حادثه ناگوار آتش‌سوزی گسترده بر اثر انفجار در بندر شـــهید رجایی گفت: رهبر انقلاب در پیامی ضمن تسلیت به خانواده‌های مصیبت‌زده، مسئولان امنیتی و قضایی را موظف کردند تا هرگونه سهل‌انگاری و یا تعمد را در این حادثه بررسی کرده و طبق مقررات پیگیری لازم را صورت دهند. این دستور نصب‌العین همه دستگاه‌های مربوطه قرار گرفته است. عدلیه بلافاصله پس از حادثه انفجار در بندر شهید رجایی به موضوع ورود کرده و موضوع با قوت و قدرت در حال پیگیری اســـت و نتایج به سمع و نظر مردم می‌رسد. سخنگوی دستگاه قضا ادامه داد: قطعا حادثه‌ای با چنین حجم و ابعاد که خسارات جانی و مالی گسترده‌ای را به همراه داشته است، آن هم در بزرگ‌ترین بندر تجاری کشـــور که از بزرگ‌ترین بنادر منطقه است، نیاز به بررســـی دقیق کارشناســـی دارد به همین علت تیم‌های کارشناســـی آغاز به‌کار کرده‌اند که امیدواریم هرچه سریع‌تر نتایج را اعلام کنند. او در ادامه گفت: در این ماجرا شاهد بودیم برخی فعالان رسانه در میدان شایعات وارد شدند و اخبار جعلی منتشر کردند، در پی انتشـــار این اخبار که منجر به تشویش اذهان عمومی شد، دادستانی تهران علیه آنها اعلام جرم کرد و برای برخی از آنها پرونده تشکیل داد و برای برخی از آنها نیز اعلام جرم شد. جهانگیر ادامه داد: در حال حاضر ۴ کمیسیون برای جبران خسارت خودروهای سبک و سنگین که در صحنه حاضر بودند تشکیل شده است. همچنین کمیسیون دیگری برای پرداخت خسارت‌های جانی و صدمات‌بدنی به کارگران و آســـیب‌دیدگان در محیط تشکیل شده اســـت. شناسایی قصور مدیریتی و کارشناسی تشخیص علت این اتفاق توسط کمیسیون‌های تشـــکیل شده به‌صورت شـــبانه‌روزی دنبال می‌شود و ان‌شاءالله نتایج آن به موقع به سمع و نظر ملت شریف ایران خواهد رسید.

خودکشی پس از قتل دختر مورد علاقه

پسر جوان پس از آنکه از دختر مورد علاقه‌اش جواب رد شنید او را با شلیک گلوله به قتل رساند و دست به‌خودکشی زد.

به گزارش همشهری، این حادثه ناگوار ظهر چهارشنبه در بلوار شهید مطهری یاسوج، روبه‌روی دانشگاه علوم پزشکی این شهر اتفاق افتاد. سیدوحید موسویان، دادســـتان عمومی و انقلاب یاسوج، مرکز استان کهگیلویه و بویراحمد در توضیح این حادثه گفت: حدود ساعت ۱۱ پسری ۲۵ ساله که ظاهرا نسبتی با یک خانم ۲۴ ساله داشـــت ابتدا این دختر را به قتل رساند و سپس خودکشی کرد. وی ادامه داد: طبق بررسی‌های انجام شده پسر جوان از دختر خواستگاری کرده و با مخالفت او مواجه شده بود که به همین دلیل پسر جوان در اقدامی شتابزده با کلت کمری اقدام به قتل کرده و ســـپس خودش خودکشـــی کرد. به‌گفته دادستان یاســـوج دختر در صحنه جان خود را از دست داده و ضارب نیز در وضعیت بسیار وخیم به بیمارستان منتقل شده است. تحقیقات در این‌باره با همکاری بازپرس جنایی، فرمانده انتظامی، کارشناس اسلحه و مهمات و پزشکی قانونی ادامه دارد.

آگهی فراخوان عمومی
شناسایی تأمین کنندگان

داده‌ورزی فرادیس البرز
Faradis Alborz Informatics Corp.

شرکت داده ورزی فرادیس البرز در نظر دارد جهت شناسایی پیمانکاران، شرکت ها و سازمان های فعال دارای صلاحیت در زمینه "ساخت بدنه های کیوسک و خودپرداز" در سراسر ایران اقدام نماید. لذا پیمانکاران واجد شرایط که در این زمینه از سوابق و تجربیات کافی برخوردار بوده و تمایل به همکاری دارند می توانند با ارائه معرفینامه کتبی از تاریخ چاپ آگهی تا سررسید مهلت مندرج در اسناد، جهت دریافت، تکمیل و تحویل فرم های ارزیابی بهمراه مدارک مورد نیاز، به دبیرخانه شرکت داده ورزی فرادیس البرز به نشانی: تهران–خیابان ولیعصر–بالاتر از میدان ونک–خیابان شهید عقیل خلیل زاده–پلاک ۲۷ مراجعه و در فراخوان فوق شرکت نمایند. بدیهی است:

الف–ارزیابی عمومی و اختصاصی متقاضیان با توجه به شرایط مورد نظر شرکت داده ورزی فرادیس البرز انجام گرفته و ارائه دهندگان مدارک حق اعتراض به نوع و نحوه ارزیابی نخواهند داشت.

ب–ارائه مدارک هیچگونه حقی برای ارائه دهنده ایجاد ننموده و شرکت در رد یا قبول یک یا کلیه مدارک ارائه شده مختار خواهد بود.

ج– این فراخوان صرفاً به منظور شناسایی شرکتهای ذیصلاح بوده و آگهی مناقصه محسوب نمیگردد.

لازم به توضیح است وب سایت شرکت داده ورزی فرادیس البرز به آدرس www.Faradis.net جهت آشنایی و شناسایی زمینه فعالیت دسترسی بوده و همچنین برای کسب اطلاعات بیشتر در خصوص موضوع می‌توانید با شماره تلفن‌های زیر تماس حاصل فرمایید.

شماره تلفن تماس ۸۵۹۱۲۸۴۹-۰۲۱

شرکت داده ورزی فرادیس البرز