صفحه‌آرا: علیرضا بهرامی

مواد مخدر

سرنشینان پراید در معده‌شان هروئین داشتند

با توقیف یک خودروی پراید با ۵ سرنشین، یک کیلو و ۶۰۰ گرم هروئین که در معده‌های آنها جاسازی شده بود، کشف شد. این خودرو در یکی از جاده‌های شهرستان مبارکه اصفهان در حرکت بود که از سوی پلیس توقیف و معلوم شد که هر ۵ سرنشین آن، بسته‌های هروئین را در معده‌شان جاسازی کرده‌اند.

انتظامی

دستگیری سارقی که به ۷۹ خانه دستبرد زد

سارقی که به‌تنهایی دست به سرقت از ۷۹ خانه در شیراز زده بود، دستگیر شد. این مرد با شناسایی خانه‌هایی که صاحبخانه در آن حضور نداشت وارد آنجا می‌شد و اموال باارزش را سرقت می‌کرد. در مخفیگاه سارق مقدار زیادی طلا و لوازم گران‌قیمت کشف شد.

پلیس با دستگیری اعضای باندی مخوف به ۲ سال سرقت مسلحانه آنها در پایتخت پایان داد

سارقان ۱۰۰ میلیاردی به آخر خط رسیدند

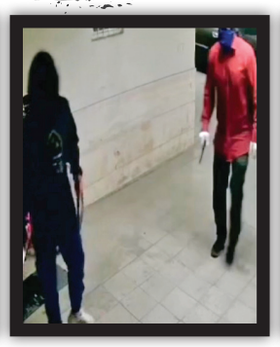

گزارش
محمد جعفری
روزنامه‌نگار

۵ عضو یک باند تبهکاری شبانه به‌صورت مسلحانه وارد خانه شهروندان می‌شدند و با تهدید و ضرب و شتم آنها اموال‌شان را سرقت می‌کردند. هرچند آنها موفق به ارتکاب بیش از ۳۰ فقره سرقت مسلحانه در تهران به ارزش ۱۰۰ میلیارد تومان شده بودند، اما سرانجام در مخفیگاه‌شان به دام افتادند.

به گزارش همشهری، نخستین سرقت این باند اواخر سال ۱۴۰۱ در شمال تهران اتفاق افتاد. ۵ مرد مسلح در حالی که کلت کمری و چاقو در دست داشتند به زور وارد خانه‌ای شدند و شروع به تهدید ساکنان آنجا کردند. آنها در ادامه به جست‌وجوی خانه پرداختند و پول، طلا و وسایل باارزشی که در آنجا وجود داشت را سرقت کردند و گریختند.

سراتو؛ نخستین سرنخ

کارآگاهان پلیس آگاهی در جریان بررسی صحنه وقوع این سرقت پی بردند که سارقان، اعضای یک باند حرفه‌ای هستند؛ چراکه هیچ ردی از خود به جا نگذاشته بودند. آنها در بررسی دوربین‌های مداربسته که در نزدیکی محل حادثه وجود داشت پی بردند که سارقان سوار بر یک خودروی سراتو از آنجا گریخته‌اند. هرچند پلاک این خودرو سرقتی بود، اما این نخستین سرنخی بود که در اختیار پلیس قرار گرفت.

سرقت‌های سریالی

مدتی پس از این سرقت، سرقت مشابهی به پلیس گزارش شد که در آن سارقان با همین شگرد دست به سرقتی مسلحانه از خانه‌ای در شمال پایتخت زده بودند. در ادامه، سرقت‌های دیگری نیز گزارش شد که نشان می‌داد اعضای این باند به شکل سریالی به خانه‌های ویلایی شمال تهران دستبرد می‌زنند. آنها در همه سرقت‌ها به شکل مسلحانه یا با فریب صاحبخانه‌ها وارد می‌شدند و در اغلب سرقت‌هایشان نیز خشونت به خرج می‌دادند و دست‌کم یک نفر را مجروح می‌کردند تا سایر اعضای خانواده در برابرشان مقاومت نکنند.

افسران پلیس سایه‌به‌سایه در تعقیب سارقان مسلح بودند، اما آنها بعد از چند سرقت برای مدتی دست به هیچ سرقتی نمی‌زدند و بعد از مدتی بار دیگر سرقت‌هایشان را از سر می‌گرفتند. با وجود این، تحقیقات در این‌باره همچنان ادامه داشت تا اینکه کارآگاهان به اطلاعاتی درباره اعضای این باند دست پیدا کردند که نشان می‌داد آنها اهل یکی از شهرهای غربی کشور هستند.

آخر خط

هرچه می‌گذشت کارآگاهان یک گام به دستگیری سارقان نزدیک‌تر می‌شدند تا اینکه با شناسایی مخفیگاه‌شان، موفق شدند ۴ نفر از آنها را دستگیر کنند. در جریان بازرسی مخفیگاه سارقان ۴ قبضه سلاح جنگی، چندین قمه و مقدار زیادی اموال مسروقه کشف شد. همچنین معلوم شد آنها با خودروهای سراتو، دنا سفید، ال نود و جنسیس که همگی سرقتی بودند دست به سرقت مسلحانه در شمال و غرب تهران می‌زدند. آنها همچنین به بیش از ۳۰ سرقت مسلحانه در پایتخت اعتراف کردند.

از سوی دیگر بررسی‌ها نشان می‌داد اعضای این باند ۵ نفر هستند که یکی از آنها چندی قبل در جریان درگیری مسلحانه با پلیس کشته شده است. ماجرا از این قرار بود که این تبهکار مدتی قبل مرتکب قتل خواننده‌ای در کرمانشاه شده بود و مأموران پلیس بعد از چندین روز تعقیب و گریز مخفیگاهش را شناسایی کردند، اما او حاضر به تسلیم نشد و در درگیری با پلیس به هلاکت رسید. به گفته سردار علی ولی‌پور گودرزی، رئیس پلیس آگاهی تهران، اعضای این باند حدود ۳۰ فقره سرقت در تهران مرتکب شده‌اند که ارزش ریالی اموال مسروقه ۱۰۰ میلیارد تومان برآورد شده است و برای آنها درخواست اشد مجازات کرده‌اند.

گفت‌وگو

پایان ۲ سال سرقت در پایتخت

سرکرده باند که در همه سرقت‌ها حضور داشته در گفت‌وگویی جزئیات بیشتری از سرقت‌های اعضای این باند را بازگو کرد.

سرقت‌هایتان را از چه زمانی شروع کرده‌اید؟
از حدود ۲ سال قبل سرقت می‌کردیم.

بیشتر چه مناطقی را برای سرقت انتخاب می‌کردید؟
منطقه یک و دو و غرب تهران. معمولا نزدیک غروب به سرقت می‌رفتیم و برایمان مهم نبود که کسی در خانه حضور دارد یا نه. با زور یا با فریب وارد خانه می‌شدیم و نقشه‌مان را عملی می‌کردیم.

در سرقت چه سلاحی همراه داشتید؟
کلت کمری، قمه و چوب دستی. همان ابتدا ساکنان خانه را تهدید می‌کردیم یا اینکه یک نفر را می‌زدیم تا آنها وادار به سکوت شوند و بتوانیم سرقت‌مان را بدون دردسر انجام دهیم.

چند فقره سابقه داری؟
۳، ۴ فقره سابقه دارم که ۲ مورد از آنها برای سرقت بوده و بقیه به‌خاطر درگیری.

بعد از جرم‌های قبلی چطور از زندان آزاد شدی؟
سرقت‌های قبلی‌ام مسلحانه نبود و به همین دلیل بعد از مدتی از زندان آزاد می‌شدم. قبل‌تر هم با سند آزاد شده بودم. بعد از آخرین مرتبه‌ای که آزاد شدم سرقت‌های جدید را شروع کردم و حدود ۲ سال است که با این شیوه سرقت می‌کنیم.

آیا بعد از ده‌ها فقره سرقت در ۲ سال گذشته فکر می‌کردی که پلیس بتواند تو و همدستانت را دستگیر کند؟
نه فکرش را هم نمی‌کردم؛ چون ما در این مدت سرقت‌های زیادی انجام داده بودیم و بعد از هر بار به شهرمان برمی‌گشتیم و تا مدتی سرقت نمی‌کردیم، اما بعد دوباره به تهران می‌آمدیم و سرقت‌هایمان را از سر می‌گرفتیم.

با اموال سرقتی که ظاهرا ارزش زیادی هم دارند چه می‌کردید؟
همه را با خودمان به شهرمان می‌بردیم و در آنجا به مالخری که داشتیم می‌فروختیم.

بسته خبری خارجی

راز جسدی در کوله پشتی

مرد آفریقایی که پس از قتل همسرش، جسد مثله شده او را در کوله‌پشتی قرار داده بود دستگیر شد. به گزارش همشهری به نقل از رسانه‌های آفریقا، چند شب پیش مأموران پلیس کنیا هنگام گشتزنی در شرق نایروبی، به مردی که یک کوله‌پشتی بزرگ را حمل می‌کرد، مشکوک شدند و او را متوقف کردند. آنها در ابتدا تصور می‌کردند که این مرد در حال حمل اموال سرقتی است اما وقتی کوله پشتی را باز کردند، شوکه شدند. داخل کوله‌پشتی جسد مثله‌شده یک زن بود. مرد جوان که کیاما وامبوآ نام دارد دستگیر شد و در بازجویی‌ها گفت که جسد متعلق به همسر ۱۹ ساله‌اش به نام جوی فریداست. وی توضیح داد که شب گذشته با همسرش بحث کرده و در یک لحظه عصبانی شده و با چاقو او را به قتل رسانده است. پس از آن نیز جسد او را مثله کرده و داخل کوله‌پشتی قرار داده تا در جایی خلوت رها کند که دستگیر شده است. متهم اکنون بازداشت است و به‌زودی محاکمه می‌شود.

محکومیت قاتل ۳ برادر

محکومیت مردی که متهم است ۱۵ سال پیش، ۳ پسر خردسال خود را به قتل رسانده، از دیگر اخبار رسانه‌های جهان در روز گذشته بود. نوامبر سال ۲۰۱۰، پلیس میشیگان آمریکا در جریان ناپدید شدن ۳ برادر به نام‌های اندرو ۹ ساله، الکساندر ۷ ساله و تانر اسکلتون ۵ ساله قرار گرفت. مادرشان مدعی بود که آنها برای مراسم شکرگزاری نزد پدرشان رفته‌بودند اما دیگر باز نگشته‌اند. پدر اما مدعی بود آن روز فرزندانش به خانه وی نیامده بودند. اظهارات این مرد اما در حالی بیان می‌شد که مأموران در بررسی خانه وی با سرنخ‌هایی روبه‌رو شدند که نشان می‌داد پسرانش آن روز در خانه او بودند. همچنین شواهدی به‌دست آمد که نشان می‌داد وی احتمالا آنها را به قتل رسانده است. با این حال متهم هرگز به قتل پسرانش اعتراف نکرد و حالا که ۱۵ سال از حادثه گذشته است، وی به اتهام قتل پسرانش به ۱۵ سال زندان محکوم شد.

جنایی

۸ کشته در تصادف پژو و پراید

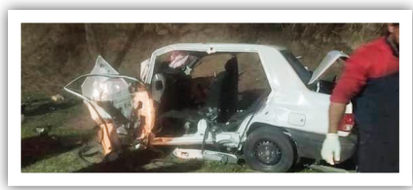

در جریان تصادف ۲ خودروی پژو پارس و پراید در شوشتر ۸ نفر جان خود را از دست دادند و ۶ نفر مصدوم شدند.

به گزارش همشهری، شامگاه ۱۳ اسفند، در جاده اختصاصی کشت و صنعت کارون شهرستان شوشتر، تصادف هولناکی رخ داد. ۲ خودروی پرشیا و پراید که هر کدام با چند سرنشین در این جاده در حرکت بودند ناگهان از روبه‌رو با هم برخورد کردند. در این حادثه ۸ نفر جان باختند و ۶ نفر مجروح شدند که با انتقال به بیمارستان تحت درمان قرار گرفتند. هنوز علت دقیق این تصادف از سوی مسئولان به‌طور رسمی اعلام نشده است، اما گزارش‌های اولیه نشان می‌دهد که سرعت غیرمجاز و شرایط جاده از عوامل مؤثر در وقوع این حادثه هستند.

زورگیران مسلح خود را پلیس جا می‌زدند

۳ مأمور قلابی که با استفاده از اسلحه از شهروندان باج‌گیری می‌کردند در تعقیب و گریز با مأموران پلیس دستگیر شدند و به ۱۵ فقره سرقت و زورگیری اعتراف کردند. به گزارش همشهری، مأموران گشت کلانتری ۱۴۱ گلستان هنگام گشتزنی یک خودروی ال ۹۰ با ۳ سرنشین را مشاهده کردند که یکی از آنها تجهیزات نظامی در دست داشت. آنها با دیدن مأموران تلاش کردند فرار کنند اما تلاش‌شان بی‌فایده بود و مأموران با رعایت قانون به‌کارگیری سلاح اقدام به تیراندازی و آنها را دستگیر کردند.

در بازرسی خودروی متهمان دو قبضه سلاح سرد، دو قبضه سلاح گرم به همراه چهار خشاب با ۶۰ گلوله جنگی، اسپری اشک‌آور، دو عدد شوکر برقی، تعداد زیادی کارت شناسایی، حکم مأموریت جعلی و دو جفت پلاک خودرو که یکی از آنها نظامی بود کشف شد. سردار علی قاسم پور، رئیس پلیس پیشگیری پایتخت با اعلام جزئیات این پرونده گفت: متهمان در بازجویی‌ها به زورگیری و باج‌گیری با غصب عنوان نیروهای نظامی و انتظامی اعتراف کردند. تاکنون ۱۵ نفر از شاکیان پرونده شناسایی شده‌اند و تحقیقات برای شناسایی سایر شاکیان ادامه دارد.

حمله مرگبار به کارکنان آب و فاضلاب

فردی مسلح با تیراندازی به‌سوی ۳ نفر از کارکنان آب و فاضلاب ماهشهر، ۲ نفر آنها را به قتل رساند و سومین نفر را مجروح کرد.

به گزارش همشهری، این حادثه ظهر سه‌شنبه زمانی اتفاق افتاد که ۳ نفر از کارکنان آبفای ماهشهر و چمران در حال بازدید از تاسیسات فاضلاب شهر چمران بودند. مردی که مسلح به سلاح شکاری بود به کارکنان آبفا نزدیک شده و شروع به تیراندازی به‌سوی آنها کرد. در این حادثه ۲ نفر از کارکنان آبفا بر اثر اصابت گلوله جان خود را از دست دادند و سومین نفر که به‌شدت مجروح شده بود به بیمارستان منتقل شد. به‌دنبال این حادثه روابط‌عمومی شرکت آب و فاضلاب خوزستان در اطلاعیه‌ای جزئیات بیشتری از این حادثه را شرح داد. در این اطلاعیه آمده است: این حادثه به‌دلیل اختلاف ضارب بر سر آب اتفاق افتاده است که از سوی دستگاه‌های انتظامی و قضایی در حال بررسی است و شایعه منتشر شده مربوط به کشته شدن همکاران آبفا در دفتر محل کارشان صحت ندارد.

خبر خوب

نجات ۵ نفر از محاصره آتش

به‌دنبال آتش‌سوزی در خانه‌ای در مشهد، آتش‌نشانان موفق شدند ۵ نفر از جمله ۲ فرد معلول را از محاصره آتش نجات دهند.

به گزارش همشهری، ساعت ۱۱:۳۰ دیروز به آتش‌نشانی مشهد خبر رسید که خانه‌ای در خیابان چراغچی طعمه حریق شده است. به‌دنبال این تماس تیم‌های اطفای حریق و نجات راهی محل حادثه شدند و با خانه‌ای قدیمی روبه‌رو شدند که شعله‌های آتش از در و دیوار آن زبانه می‌کشید. آنطور که همسایه‌ها می‌گفتند چند نفر در داخل خانه حضور داشتند و گرفتار آتش شده بودند که تیم نجات وارد عمل شد و با ورود به داخل خانه، موفق شد ۵ نفر را که دو نفر از آنها دارای معلولیت جسمانی بودند از محاصره آتش نجات دهد و به محلی امن منتقل کند. در ادامه نیز تیم اطفای حریق ایستگاه ۳۸ آتش‌نشانی مشهد موفق شد شعله‌های آتش را خاموش و از پیشروی حریق جلوگیری کند. به‌گفته آتش‌پاد دوم حسین صالح، معاون عملیات سازمان آتش‌نشانی مشهد بررسی‌ها برای مشخص‌شدن علت آتش‌سوزی آغاز شده است.

آموزش

نظافت بی‌خطر

استفاده از افراد ناشناس برای نظافت منزل در روزهای آخر سال ممکن است خطر سرقت را برایتان به همراه داشته باشد. به گزارش همشهری، سرهنگ محمدرضا اکبری، معاون مبارزه با سرقت پلیس آگاهی فراجا در توصیه به شهروندان می‌گوید: با رسیدن به روزهای آخر سال و آماده‌شدن شهروندان برای خانه‌تکانی، متأسفانه برخی افراد فرصت‌طلب با سوءاستفاده از این شرایط با پوشش نظافتچی اقدام به شناسایی منازل می‌کنند و در فرصت مناسب و در نبود صاحبخانه دست به سرقت می‌زنند. وی برای جلوگیری از این اتفاق، به شهروندان توصیه می‌کند که ضمن استفاده از شرکت‌های معتبر و آشنا برای استخدام نظافتچی، تحت هیچ شرایطی در زمان حضور این افراد خانه را ترک نکنند و درخصوص ساعات حضور یا عدم‌حضور خود در خانه صحبت نکنند.

به‌گفته وی، هنگام به‌کارگیری این افراد مراقب اشیا و اموال قیمتی خود باشند و به درخواست‌های مشکوک و غیرمعقول آنها توجه نکنند چون احتمال سرقت متصور است. سرهنگ اکبری می‌گوید: درصورت وقوع هرگونه برخورد مشکوک از سوی این افراد به پلیس ۱۱۰ اعلام کنند تا در اسرع وقت مأموران برای رسیدگی به موضوع در محل حاضر شوند.

گروه توسعه ساختمان تدبیر (سهامی خاص)
شرکت توسعه و عمران امید (سام، عام)

فراخوان دعوت به مشارکت در ساخت

نام پروژه	کاربری	مساحت عرصه (مترمربع)	تعداد طبقات	زیربنای کل تقریبی (مترمربع)	زمان اجرا (ماه)	تضمین شرکت در فراخوان (ریال)	وضعیت مجوزات
کوثر مشهد	مسکونی	۵،۴۲۸	۲۵ طبقه به شرح: ۴ طبقه زیر زمین ۱ طبقه همکف ۲۰ طبقه روی همکف	۵۶،۱۶۰	۴۲	۱۱۰،۰۰۰،۰۰۰،۰۰۰	دارای موافقت اصولی

نشانی: مشهد، بلوار کوثر، خیابان کوثر ۱۸، نبش چهارراه اول
* کلیه پیگیری های مراحل اخذ پروانه ساختمانی مطابق سطوح مندرج در فراخوان عمومی مشارکت به عهده برنده فراخوان می باشد.

شرکت سرمایه گذاری توسعه عمران سپهر هشتم (سهامی خاص) و شرکت توسعه و عمران امید (سهامی عام) جهت ساخت و ساز در قالب قرارداد مشارکت در ساخت بر روی یک قطعه زمین واقع در شهر مشهد مطابق مشخصات به شرح جدول فوق از کلیه سرمایه گذاران توانمند و متخصص در امر ساختمانهای بلند مرتبه دعوت به همکاری می نمایند.

شرایط شرکت در فراخوان:
• ارائه تضمین شرکت در فراخوان بصورت چک تضمین شده بانکی، واریز به حساب و یا ضمانتنامه معتبر بانکی الزامی می باشد.
• آخرین مهلت ارائه پیشنهادات تا پایان وقت اداری روز چهارشنبه مورخ ۱۴۰۴/۰۱/۲۰ خواهد بود.
• تضمین اجرای کامل تعهدات قرارداد مشارکت در ساخت معادل ۵% آورده مالک در پروژه بوده که همزمان با انعقاد قرارداد از متقاضی مشارکت اخذ می گردد.
• شرکت در رد یا قبول پیشنهادهای ارائه شده مختار است و به پیشنهادهای مبهم، مخدوش، مشروط، ناقص و یا پیشنهاداتی که پس از موعد مقرر واصل گردد ترتیب اثر نخواهد داد.
• متقاضیان محترم می توانند از تاریخ ۱۴۰۳/۱۲/۱۵ لغایت ۱۴۰۴/۰۱/۱۷ (به غیر از ایام تعطیل و پنجشنبه ها) طی ساعات اداری جهت خرید اسناد فراخوان به نشانی: مشهد، خیابان فرهاد، فرهاد ۲۲، پلاک ۱۱۰ (شرکت سرمایه گذاری توسعه عمران سپهر هشتم) و یا تهران، میدان آرژانتین، خیابان شهید احمد قصیر (بخارست)، خیابان هشتم، پلاک ۲۰ (شرکت توسعه و عمران امید) و یا دفتر نمایندگی به نشانی: مشهد، خیابان پاسداران، نبش پاسداران ۸، پلاک ۱۲۸، طبقه ۶، واحد ۱۳ مراجعه و یا با شماره تلفن های: ۳۷۶۷۸۴۰۹-۰۵۱ - ۸۸۵۴۸۳۶۹-۸۸۷۳۹۴۸۳-۸۸۷۳۹۸۷۲-۰۲۱ (داخلی ۴۰۵) و ۳۸۵۵۰۸۲۵-۰۵۱ تماس حاصل فرمایند.
• هزینه چاپ آگهی به عهده برنده فراخوان مشارکت می باشد.
• بازدید از ملک با هماهنگی شرکت الزامی است.

www.omidcdco.ir www.tcdgroup.ir

رویا ساختمان آریا
مناقصه عمومی انتخاب پیمانکار
گروه توسعه ساختمان تدبیر (سهامی خاص)

شرکت رویا ساختمان آریا (سهامی خاص) در نظر دارد انجام عملیات طراحی ضخامت و تهیه مصالح و اجرای پوشش معدنی مقاوم در برابر حریق پروژه پدیدار واقع در استان تهران، شهر تهران، بلوار میرداماد، خیابان دیدار شمالی، نبش پدیدار را به اشخاص حقوقی واجد شرایط دارای صلاحیت فنی و مورد تایید سازمان آتشنشانی واگذار نماید، لذا از شرکت های دارای سابقه اجرایی در این زمینه دعوت می نماید تا پایان وقت اداری روز شنبه مورخ ۱۴۰۳/۱۲/۲۵ جهت کسب اطلاعات بیشتر و خرید اسناد مناقصه (به مبلغ سه میلیون ریال) به نشانی ذیل آگهی مراجعه نمایند.
• تضمین شرکت در مناقصه به مبلغ ۲،۰۰۰،۰۰۰ ریال (معادل دویست میلیون تومان) بوده و بصورت چک تضمین شده بانکی و یا ضمانتنامه معتبر بانکی الزامی می باشد.
• آخرین مهلت ارائه پیشنهادات تا پایان وقت اداری روز دوشنبه مورخ ۱۴۰۳/۱۲/۲۷ می باشد.
• شرکت در رد یا قبول پیشنهادهای ارائه شده مختار است و به پیشنهادهای فاقد تضمین، مبهم، مخدوش، مشروط، ناقص و یا عدم احراز صلاحیت ترتیب اثر نخواهد داد.
• متقاضیان محترم جهت اخذ اطلاعات بیشتر می توانند با شماره تلفن: ۸۴۳۴۸ (داخلی ۳۲۲) تماس حاصل نمایند.
• نشانی: تهران، میدان ونک، خیابان برزیل شرقی، خیابان شمس لاهیجانی، بن بست ۱۲، پلاک ۷

www.arc.co.ir www.tcdgroup.ir