صفحه‌آرا: علیرضا بهرامی

بسته خبری خارجی

نقشه زن کلاهبردار برای تصرف میراث بازیگر معروف

زن کلاهبردار که با اسناد جعلی قصد داشت خانه الویس پریسلی، خواننده و بازیگر معروف آمریکایی را به فروش برساند دستگیر شد. به گزارش همشهری به نقل از بی‌بی‌سی، مدتی قبل نوه الویس پریسلی، خواننده و بازیگر معروف آمریکایی که تنها وارث اموال و خانه معروف این بازیگر مشهور است، متوجه ماجرای عجیبی شد. او دریافت که زن جوانی با استفاده از اسناد جعلی قصد دارد خانه پدربزرگ او را به فروش برساند. این زن یک آگهی منتشر کرده بود که نشان می‌داد قصد دارد املاک ۱۳ هکتاری و خانه الویس پریسلی را در یک حراج به فروش برساند. با شکایت نوه بازیگر معروف، مأموران تحقیقات را آغاز کردند. با دستگیری زن کلاهبردار معلوم شد که او اسناد جعلی را به‌گونه‌ای طراحی کرده بود که در آن نشان می‌داد خانواده پریسلی ۴میلیون دلار به او بدهکار بوده‌اند که در بررسی‌ها دست او رو و دستگیر شد. این زن احتمالا در دادگاه با ۲۰سال زندان مواجه خواهد شد.

جراح متجاوز مجرم شناخته شد

محکومیت ۲۰ساله جراح فرانسوی که به ۲۹۹کودک تعرض کرده بود، از دیگر اخبار رسانه‌های دنیا بود. به گزارش سی‌بی‌اس، جوئل لو اسکوارنک که بزرگ‌ترین متجاوز تاریخ جنایی فرانسه لقب گرفته، طی ۲۵سال فعالیت به دست‌کم ۲۹۹پسر و دختر که میانگین سنی آنها ۱۱سال است تعرض کرده است. راز او اما زمانی فاش شد که پلیس دفترچه‌ای در خانه وی کشف کرد که در آن اطلاعات قربانیان یادداشت شده بود. براساس اطلاعات به‌دست‌آمده از این دفترچه وی به ۱۵۸پسر و ۱۴۱دختر تجاوز کرده بود و به این ترتیب وی از چند سال قبل در بازداشت بود تا اینکه در هفته‌های گذشته جلسه محاکمه او برگزار و این جراح مخوف مجرم شناخته شد. قرار است دادگاه او را به تحمل ۲۰سال زندان محکوم کند.

دادگاه

طناب دار بر گردن قاتل جوان اسفراینی

جوانی که ۲سال قبل در درگیری با جوان دیگری او را با ضربات چاقو به قتل رسانده بود، قصاص شد. براساس محتویات پرونده قاتل تابستان سال ۱۴۰۱ با ضربات متعدد چاقو، جوانی را در اسفراین به قتل رسانده بود که با اقدامات قضایی دستگیر و با درخواست اولیای دم به قصاص محکوم شده بود.

حادثه

سرنوشت نامعلوم ۶کوهنورد در بهمن

وقوع بهمن در ارتفاعات کردستان باعث مفقود شدن ۶کوهنورد شد. به‌گفته محمد کبادی، معاون عملیات سازمان امدادونجات هلال‌احمر این حادثه در مسیر بانه به مریوان ۳۳کیلومتری محور فرعی بانه به سمت روستای بیان دره (ارتفاعات کوه هفت‌تاش) رخ داد و به‌دنبال وقوع بهمن ۶کوهنورد مفقود شدند.

روایت خانواده امدادگر جوان هلال‌احمر از اهدای اعضای بدن او به بیماران نیازمند

امدادگری که جان داد و جان بخشید

گزارش
محمد جعفری
روزنامه‌نگار

«دخترم تب کرد، شوهرش او را به بیمارستان برد اما تبش پایین نیامد و یک روز بعد دچار مرگ مغزی شد.» این حرف‌های پدر امدادگر جوان هلال احمر است که ناباورانه دچار مرگ مغزی شد و خانواده‌اش در اقدامی خداپسندانه اعضای بدن او را به بیماران نیازمند اهدا کردند.

به گزارش همشهری، این امدادگر ۲۸ساله که آوا خلیل‌نژاد نام داشت، اهل دامغان بود و از حدود ۲سال قبل و بعد از ازدواجش ساکن تهران شده بود. او و همسرش از حدود ۴سال قبل به‌طور داوطلبانه با هلال احمر همکاری می‌کردند و در حوادث و عملیات مختلف جان افراد زیادی را نجات داده بودند.

آوا چند روز قبل بعد از اینکه از خرید به خانه برگشت، مشغول استراحت بود که شوهرش متوجه شد که او تب و لرز شدیدی دارد. به همین دلیل با خواهر آوا که پرستار است تماس گرفت و مشورت خواست. از آنجا که احتمال می‌رفت زن جوان سرماخورده، داروی سرماخوردگی مصرف کرده باشد اما حالش بهتر نشد. در این شرایط همسرش از اورژانس کمک خواست و با توصیه آنها مشغول پاشویه کردن همسرش شد. هیچ‌کدام از این تلاش‌ها فایده‌ای نداشت و هرچه می‌گذشت وضعیت آوا وخیم‌تر می‌شد. طوری که تب او به ۴۱درجه رسید و در این شرایط او به نزدیک‌ترین بیمارستان منتقل شد. کادر درمان با وضعیت عجیبی مواجه شده بودند. تب آوا کنترل نمی‌شد و با اینکه هوشیاری‌اش حدود ۸ بود اما هرچه می‌گذشت شرایط وخیم‌تر می‌شد. در این شرایط وی به بیمارستان دیگری منتقل شد اما با افت سطح هوشیاری‌اش، به کما رفت و ساعتی بعد به خانواده‌اش اعلام شد که او دچار مرگ مغزی شده است.

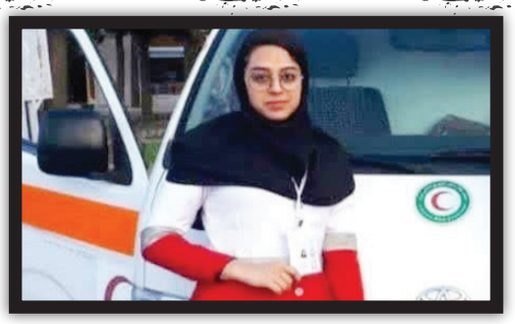

بخشش در راه رضای خدا

محمداسماعیل خلیل‌نژاد، پدر آوا که از معلمان بازنشسته و شناخته‌شده در دامغان است، چند روز بعد از این حادثه تلخ به همشهری می‌گوید: من ۳دختر داشتم و آوا دختر سومم بود. او ۱۶ماه قبل ازدواج کرد و به تهران آمد. دخترم در یک شرکت بیمه کار می‌کرد اما همراه با شوهرش از امدادگران هلال احمر هم بودند.

او ادامه می‌دهد: همه‌چیز در چند ساعت اتفاق افتاد. دخترم آن روز همراه با خواهرانش به بازار رفته بود. شب که در خانه بود یک مرتبه دچار تب و لرز شد و چند ساعت بعد از انتقال به بیمارستان دچار مرگ مغزی شد. صبح روز بعد من و دیگر اعضای خانواده خودمان را به بیمارستان رساندیم و به ما اعلام کردند آوا دچار مرگ مغزی شده و دیگر به زندگی برنمی‌گردد. باورش برایم سخت بود اما وقتی پیشنهاد شد که اعضای بدن دخترم می‌تواند چند بیمار نیازمند را از مرگ نجات دهد، لحظه‌ای تردید نکردم و قبول کردم. پدر داغدار آوا در ادامه می‌گوید: من با خودم گفتم اگر بچه‌ام بتواند جان حتی یک نفر را از مرگ نجات دهد، ما باید اعضای بدنش را اهدا کنیم. این کار هم مورد رضای خداست و هم باعث آمرزش دخترم می‌شود. به این ترتیب او به بیمارستان مسیح دانشوری منتقل شد و در آنجا اعضای بدنش جداسازی و به بیماران نیازمند هدیه شد. غم از دست دادن دختر جوانم برای من خیلی سنگین بود اما اهدای عضو، آب روی آتش بود و به ما آرامش داد و ۹۰درصد غم و غصه‌هایمان را از بین برد. حالا هم از تصمیمی که گرفته‌ایم راضی هستیم، چون این بخشش در راه رضای خدا بود.

پشت‌پرده تیراندازی مرگبار به پسر ۴ساله در ایرانشهر

به‌دنبال مرگ پسربچه ۴ساله و جنین زن باردار در جریان تیراندازی به‌سوی خودرویی در ایرانشهر، تحقیقات پلیس برای دستگیری عاملان تیراندازی آغاز شده است.

به گزارش همشهری، شامگاه دوشنبه هفته گذشته مأموران یگان تکاوری در محور چاه جمال ایرانشهر در استان سیستان و بلوچستان متوجه تعقیب و گریز میان ۲خودرو شدند. لحظاتی بعد سرنشینان خودروی تعقیب‌کننده شروع به تیراندازی به‌سوی خودروی دیگر کردند و به سرعت از محل دور شدند. با توقف خودروی تعقیب‌شونده، مأموران خود را به آن رساندند و متوجه شدند که در صندلی عقب، یک خانم باردار و یک کودک ۴ساله حضور داشته‌اند که هر دوی آنها هدف اصابت گلوله قرار گرفته‌اند. مأموران این دو را به سرعت به بیمارستان منتقل کردند که متأسفانه کودک ۴ساله به نام یوسف شهلی‌بر جان باخت و زن باردار (مادر یوسف) نیز جنین خود را از دست داد. به‌دنبال این حادثه با دستور ویژه سردار اسحاقی، فرمانده انتظامی سیستان و بلوچستان، تیمی متشکل از کارآگاهان زبده، کارشناسان سلاح و نمایندگان رده‌های نظارتی برای بررسی این حادثه عازم ایرانشهر شده و تحقیقات برای شناسایی عاملان تیراندازی را آغاز کرده‌اند. این درحالی است که به‌رغم ادعای رسانه‌های معاند، حال مادر یوسف روبه بهبودی است و به‌زودی از بیمارستان مرخص می‌شود. در همین حال رضا شهلی‌بر، عموی یوسف در ویدئویی که در شبکه‌های اجتماعی منتشر شده، با تشکر از مسئولان و نمایندگانی که برای عرض تسلیت و رسیدگی به این پرونده نزد آنها رفته‌اند، گفت: مسئولان و شورای تأمین استان به ما قول داده‌اند که عاملان این حادثه را شناسایی کنند و به سزای عمل خود برسانند و ما از رسانه‌های بیگانه می‌خواهیم که از این موضوع سوءاستفاده نکنند.

خبر خوب

نجات پسر ۱۲ساله از پشت تلفن

نوجوان ۱۲ساله‌ای که در یکی از مدارس گرگان دچار ایست قلبی شده بود با تلاش پرسنل اورژانس ۱۱۵ استان گلستان به زندگی بازگشت. این حادثه زمانی رخ داد که تماس اضطراری از مدرسه به مرکز ارتباطات اورژانس ۱۱۵ برقرار شد. در پاسخ سریع به این وضعیت، یک دستگاه موتورلانس و یک دستگاه آمبولانس از پایگاه شهری شماره یک گرگان با تیمی خبره و مجرب به محل اعزام شد. همزمان، پرستاران تریاژ تلفنی آموزش‌های ضروری برای انجام اقدامات اولیه را به کادر مدرسه ارائه کردند و به این ترتیب، این نوجوان با امدادرسانی تلفنی از مرگ نجات پیدا کرد و در ادامه با رسیدن آمبولانس، به بیمارستان منتقل شد. این عملیات موفق با آموزش‌های تلفنی شیما قنبری و بهنوش دستار انجام شد.

آموزش

خواب‌آلودگی؛ متهم اصلی تصادفات

یکی از مهم‌ترین دلایل تصادفات، خواب‌آلودگی رانندگان است. خسرو صادق‌نیت، مشاور وزیر بهداشت با اشاره به اهمیت اختلالات خواب به‌عنوان عامل اصلی خطای انسانی و تصادفات می‌گوید: بیش از ۷۰درصد تصادفات به‌دلیل خطای انسانی رخ می‌دهد. او ادامه می‌دهد: خواب‌آلودگی و اختلال خواب از مهم‌ترین علل تصادفات مرگبار است و نیاز به آگاهی عمومی در این زمینه وجود دارد. پویش «نه به تصادفات» با هدف کاهش سوانح رانندگی راه‌اندازی شده است. لازم است توجه ویژه‌ای به درمان اختلالات خواب شود تا آمار مرگ‌ومیر ناشی از تصادفات کاهش یابد.

آگهی مناقصه عمومی (شماره ۳۲-۱۴۰۳)

شهرداری منطقه ۲۲ در نظر دارد اجرای عملیات به شرح ذیل را از طریق برگزاری مناقصه عمومی به بخش خصوصی واگذار نماید. بدینوسیله از کلیه شرکت‌های واجد شرایط جهت شرکت در مناقصه دعوت بعمل می‌آید.

ردیف	عنوان مناقصه	مبلغ برآورد اولیه پروژه (ریال)	میزان تضمین سپرده شرکت در مناقصه (ریال)	مدت انجام (ماه)
۱	مرمت دیوار زمین بازی و نهر قلوه سنگی بوستان چیتگر	۷۰،۳۲۰،۱۴۶،۵۷۲	۳،۵۱۷،۰۰۰،۰۰۰	۹
۲	تعمیر و بازسازی آبنماها و آبخوری‌های سطح منطقه ۲۲	۴۳،۹۵۵،۲۵۷،۱۴۸	۲،۱۹۸،۰۰۰،۰۰۰	۹
۳	توسعه و بازسازی دفاتر بوستان چیتگر و بوستان‌های سطح منطقه ۲۲	۴۴،۰۲۳،۰۳۵،۴۳۹	۲،۲۰۲،۰۰۰،۰۰۰	۹
۴	تعمیرو بازسازی کفپوش معابر، درپوش دیوارها و نرده بتنی پیش‌ساخته در بوستان‌های جوانمردان، تندرستی و سطح منطقه ۲۲	۱۶۰،۵۱۱،۹۳۷،۷۵۱	۸،۰۲۶،۰۰۰،۰۰۰	۹
۵	تکمیل و توسعه شبکه آبرسانی خط انتقال لتمال کن از تصفیه‌خانه ششم و اجرای آبرسانی بوستان‌های جدید الاحداث سال ۱۴۰۴	۲۳۸،۷۰۳،۸۹۷،۹۲۵	۱۱،۹۳۶،۰۰۰،۰۰۰	۶
۶	خرید و اجرای لوازم تجهیزات احیا و کف‌شکنی چاه‌های سطح منطقه ۲۲	۱۰۹،۴۸۳،۵۳۱،۹۱۲	۵،۴۷۵،۰۰۰،۰۰۰	۹
۷	احداث مخازن بتنی جوانمردان، خرگوش دره، لتمال، وردآورد، لوله‌گذاری جهت رینگ نمودن مخازن	۳۲۸،۲۶۶،۴۹۶،۷۳۱	۱۶،۴۱۴،۰۰۰،۰۰۰	۹
۸	توسعه و بازپیرایی بوستان‌ها و لچکی‌های سطح منطقه ۲۲	۴۳،۰۲۸،۰۶۲،۱۴۷	۲،۱۵۲،۰۰۰،۰۰۰	۹
۹	نهضت درختکاری سال ۱۴۰۴	۳۵،۵۸۶،۹۰۱،۴۸۰	۱،۷۸۰،۰۰۰،۰۰۰	۹
۱۰	توسعه و احداث فضای سبز بوستان وردآورد فاز دو (مهسان)، معلم و تندرستی و mrf	۴۷،۵۲۴،۷۶۷،۵۰۵	۲،۳۷۷،۰۰۰،۰۰۰	۹
۱۱	خرید و کاشت درخت و درختچه جهت رمپ و لوپ‌ها و ورودی بوستان‌های جنگلی سطح منطقه ۲۲ ـ سال ۱۴۰۴	۹۰،۱۹۴،۴۳۷،۴۹۱	۴،۵۱۰،۰۰۰،۰۰۰	۹
۱۲	روشنایی پل‌های سواره‌رو سطح منطقه (دریاچه مترو وردآورد و...)	۵۴،۸۵۱،۴۹۷،۰۸۹	۲،۷۴۳،۰۰۰،۰۰۰	۱۲
۱۳	خرید و نصب برج‌های نوری در سطح منطقه ۲۲ (توسعه محله‌ای ـ میدان ورزش ـ میدان دهکده المپیک)	۳۲،۹۱۴،۶۳۹،۵۶۰	۱،۶۴۶،۰۰۰،۰۰۰	۶
۱۴	خرید پرچم و اقلام آذین‌بندی	۴۱،۹۸۲،۵۰۰،۰۰۰	۲،۱۰۰،۰۰۰،۰۰۰	۸
۱۵	خرید لوله و اتصالات جهت مرمت شبکه فرسوده آبرسانی سطح منطقه	۴۰،۸۲۸،۲۴۲،۶۰۰	۲،۰۴۲،۰۰۰،۰۰۰	۶
۱۶	خرید نهاده‌ها و اقلام گیاهی مورد نیاز جهت استقبال از نوروز	۴۴،۷۴۹،۶۰۰،۰۰۰	۲،۲۳۸،۰۰۰،۰۰۰	۱۰
۱۷	خرید و نصب آلاچیق، مبلمان پارکی و آبخوری در منطقه ۲۲ و توسعه محله‌ای (بوستان‌های مسافر ـ سرو و آسمان)	۱۱۵،۶۹۳،۸۶۶،۰۰۰	۵،۷۸۵،۰۰۰،۰۰۰	۹
۱۸	عملیات اصلاح هندسی و احداث توقفگاه اضطراری بزرگراه‌ها در سطح منطقه ۲۲	۱۵۰،۸۱۴،۵۹۹،۰۰۰	۷،۵۴۱،۰۰۰،۰۰۰	۱۲
۱۹	عملیات طراحی، ساخت و اجرای پل‌های عابرپیاده درسطح منطقه ۲۲ در سال ۱۴۰۴	۲۴۲،۴۷۲،۵۳۸،۶۳۰	۱۲،۱۲۴،۰۰۰،۰۰۰	۱۲
۲۰	عملیات بازسازی، تجهیز و ساخت مرکز مانیتورینگ منطقه ۲۲ در سال ۱۴۰۴	۶۱،۰۵۳،۵۶۵،۶۸۰	۳،۰۵۳،۰۰۰،۰۰۰	۱۲
۲۱	عملیات تهیه و نصب حفاظ‌های ایمنی بتنی (نیوجرسی) در بزرگراه‌های سطح منطقه ۲۲ (خرازی، همدانی، حجازی و مهدوی‌کنی) در سال ۱۴۰۴	۵۴۸،۷۳۴،۴۰۹،۷۰۰	۲۷،۴۳۷،۰۰۰،۰۰۰	۱۲

الف ـ شرایط متقاضی: شرکت‌کنندگان می‌بایست دارای شرایط مندرج در اسناد و شرایط خصوصی مناقصه باشند. **ردیف ۱ الی ۳**: دارا بودن حداقل رتبه ۵ پیمانکاری با رسته **ابنیه** از سازمان برنامه و بودجه کشور، دارا بودن کارت پیمانکاری مرتبط و معتبر (ظرفیت ریالی و سقف مجاز) از سامانه شهرداری تهران جهت شرکت در مناقصه الزامی می‌باشد. **ردیف ۴**: دارا بودن حداقل رتبه ۵ پیمانکاری با رسته **مرتبط** از سازمان برنامه و بودجه کشور، دارا بودن کارت پیمانکاری مرتبط و معتبر (ظرفیت ریالی و سقف مجاز) از سامانه شهرداری تهران جهت شرکت در مناقصه الزامی می‌باشد. **ردیف ۵ و ۶**: دارا بودن گواهینامه تعیین توان فنی و تشخیص صلاحیت معتبر با رسته **آب** از سازمان برنامه و بودجه کشور (ظرفیت ریالی و سقف مجاز)، همچنین دارا بودن کارت صلاحیت پیمانکاری معتبر از حوزه معاونت خدمات شهری و محیط زیست شهرداری تهران الزامی می‌باشد. **ردیف ۷**: دارا بودن گواهینامه تعیین توان فنی و تشخیص صلاحیت معتبر با رسته **آب یا ابنیه** از سازمان برنامه و بودجه کشور (ظرفیت ریالی و سقف مجاز)، همچنین دارا بودن کارت صلاحیت پیمانکاری معتبر از حوزه معاونت خدمات شهری و محیط زیست شهرداری تهران الزامی می‌باشد. **ردیف ۸ الی ۱۱**: دارا بودن گواهینامه تعیین توان فنی و تشخیص صلاحیت معتبر در رشته کشاورزی با رتبه مرتبط با مبلغ پیمان از سازمان برنامه و بودجه کشور، دارا بودن کارت الکترونیکی معتبر در رسته مرتبط از حوزه معاونت خدمات شهری و محیط زیست شهرداری تهران جهت شرکت در مناقصه الزامی می‌باشد. **ردیف ۱۲ و ۱۳**: دارا بودن حداقل رتبه ۵ پیمانکاری با رسته نیرو از سازمان برنامه و بودجه کشور، همچنین دارا بودن کارت صلاحیت پیمانکاری معتبر از حوزه معاونت خدمات شهری و محیط زیست شهرداری تهران، ارائه رزومه‌کاری مرتبط با موضوع مناقصه الزامی می باشد. **ردیف ۱۴ الی ۱۶**: ثبت‌نام در سامانه تامین‌کنندگان کالا و ارائه دهندگان خدمات در سایت شهرداری تهران الزامی می‌باشد. **ردیف ۱۷**: دارا بودن کارت پیمانکاری مرتبط و معتبر (ظرفیت ریالی و سقف مجاز) از سامانه شهرداری تهران جهت شرکت در مناقصه الزامی می‌باشد. **ردیف ۱۸ الی ۲۰**: دارا بودن گواهینامه صلاحیت حداقل **پایه ۵ راه و ترابری یا ابنیه** از سازمان مدیریت و برنامه‌ریزی کشور و کارت پیمانکاری معتبر و مرتبط (ظرفیت ریالی و سقف مجاز) از معاونت حمل و نقل و ترافیک شهرداری تهران جهت شرکت در مناقصه الزامی می‌باشد. **ردیف ۲۱**: دارا بودن گواهینامه صلاحیت حداقل **پایه ۳ راه و ترابری یا ابنیه** از سازمان مدیریت و برنامه‌ریزی کشور و کارت پیمانکاری معتبر و مرتبط (ظرفیت ریالی و سقف مجاز) از معاونت حمل و نقل و ترافیک شهرداری تهران جهت شرکت در مناقصه الزامی می‌باشد.

ب ـ محل دریافت اسناد و قبول پیشنهادات: بزرگراه شهید خرازی (همت غرب)، شهرک شهید باقری، ساختمان شماره یک، امور قراردادهای شهرداری منطقه ۲۲

ج ـ تضمین سپرده شرکت در مناقصه: مبلغ تضمین شرکت در مناقصه بصورت ضمانتنامه بانکی بنام شهرداری منطقه ۲۲ و یا سپرده نقدی با درج مشخصات کامل واریزکننده به شماره حساب ۱۰۰۴۵۷۵۳۵۲ بانک شهر شعبه شهرک راه‌آهن کد ۲۲۲ در وجه شهرداری منطقه ۲۲ می‌باشد.

د ـ مهلت ارائه اسناد: از تاریخ نشر آگهی به **مدت ۱۰ روز** می‌باشد (روز انتشار آگهی نیز محاسبه می‌شود)

بدیهی است شرکت در مناقصه و ارائه پیشنهاد به منزله قبول شروط و تکالیف مقرر در اسناد مناقصه بوده و شهرداری در رد یک یا تمام پیشنهادات مختار است و در صورت حضور شرکت‌هایی با اعضاء هیئت مدیره مشترک در یک مناقصه واحد، به قیمت پیشنهادی هر دو شرکت ترتیب اثر داده نخواهد شد. و همچنین هزینه آگهی به عهده برنده مناقصه می‌باشد. مشروح شرایط مناقصه در اسناد درج می‌باشد. شرکت کنندگان در مناقصه (صاحبان امضاء مجاز) می‌بایست کلیه اسناد را مهر و امضاء نموده و در پاکتهای لاک و مهر شده تحویل نمایند. «**نظر به استقرار سیستم‌های مدیریتی IMS و HSE در منطقه ۲۲ تعهد به اجرای ضوابط زیست محیطی، ایمنی، بهداشت شغلی و کیفیت خدمات از الزامات پروژه‌ها و خدمات می‌باشد.**» **اسناد مناقصه از طریق تالار آگهی معاملات شهرداری تهران به نشانی business.tehran.ir قابل رویت و دریافت می‌باشد.**

روابط عمومی شهرداری منطقه ۲۲

آگهی مزایده عمومی

دانشگاه آزاد اسلامی

دستگاه مزایده‌گزار: دانشگاه آزاد اسلامی واحد تهران غرب
موضوع مزایده: اجاره مجموعه ورزشی پیامبر اعظم (ص) شامل: استخر سرپوشیده، سالن چند منظوره، سالن تنیس و ورزش‌های رزمی و سالن بدنسازی به نشانی: تهران، میدان صنعت، بلوار فرحزادی، خیابان سیمای ایران، مجتمع دانشگاهی پیامبر اعظم (ص)
مبلغ پایه اجاره مجموعه ورزشی: ماهیانه ۱۱/۰۰۰/۰۰۰/۰۰۰ ریال
مهلت مراجعه جهت دریافت اسناد مزایده: از تاریخ ۱۴۰۳/۱۲/۱۱ لغایت ۱۴۰۳/۱۲/۲۲
محل فروش اسناد مزایده: پس از واریزی مبلغ ۲/۰۰۰/۰۰۰ ریال به حساب ۰۱۱۰۶۲۲۹۸۲۰۰۸ بانک ملی شعبه ۱۰۱۷ با شناسه واریز ۲۴۲۴۲۴۲۴۲۴۶۹ بابت خرید اسناد مزایده، با در دست داشتن معرفی نامه از شرکت (افراد حقوقی) و اصل فیش واریزی و مدرک شناسایی معتبر به نشانی تهران، شهرک قدس، بلوار فرحزادی، بلوار دادمان، خیابان درختی، کوچه ثقفی، پلاک ۱۶، طبقه همکف، دبیرخانه دانشگاه مراجعه نمایید.
مهلت ارائه پاکات: تا پایان وقت اداری روز چهارشنبه مورخ ۱۴۰۳/۱۲/۲۲
محل تحویل پاکات مزایده: تهران، شهرک قدس، بلوار فرحزادی، بلوار دادمان، خیابان درختی، کوچه ثقفی، پلاک ۱۶، طبقه اول، دفتر مدیر کل حراست، دبیرخانه محرمانه

- تضمین شرکت در مزایده مبلغ ۷/۰۰۰/۰۰۰/۰۰۰ ریال می‌باشد که به صورت ضمانتنامه بانکی یا واریز نقدی به حساب شماره ۰۱۱۰۶۲۲۹۸۲۰۰۸ بانک ملی شعبه ۱۰۱۷ با شناسه واریز ۲۴۲۴۲۴۲۴۲۴۶۹ به نام دانشگاه آزاد اسلامی واحد تهران غرب خواهد بود که دارای اعتبار ۳ ماهه و قابل تمدید باشد.
- به پیشنهادهای مشروط، مبهم و فاقد تضمین ترتیب اثر داده نخواهد شد.
- دانشگاه در رد یا قبول یک یا همه پیشنهادات مختار می‌باشد.
- پرداخت هزینه چاپ آگهی‌ها به عهده برنده مزایده می‌باشد.
- شرکت در مزایده به منزله پذیرفتن اختیارات و تکالیف دستگاه مزایده‌گزار وکلیه شرایط آیین‌نامه معاملات دانشگاه آزاد اسلامی می‌باشد.
- شرکت‌کنندگان می‌بایستی قبل از پیشنهاد از مجموعه بازدید نمایند.
- پاکت‌های خارج از موعد مقرر به هیچ عنوان تحویل گرفته نخواهد شد.
- شماره تماس ۰۹۱۹۴۱۸۸۸۷۸