صفحه‌آرا: علیرضا بهرامی

مواد مخدر

کشف ۴۰۰ کیلو شیشه از باند مخوف

ماموران پلیس آذربایجان غربی و هرمزگان در یک عملیات مشترک ۴۰۰ کیلو شیشه از یک باند مخوف کشف کردند. آنها ابتدا از کامیونی که حامل ژنراتور برق بود ۱۱۰ کیلو شیشه کشف کردند و پس از آن موفق شدند سوله‌ای را که متعلق به این باند بود، شناسایی و از آنجا نیز ۲۹۰ کیلو شیشه کشف کنند.

انتظامی

قاتل خواننده کرمانشاهی دستگیر شد

قاتل خواننده کرمانشاهی پس از ۱۸ روز تحقیقات پلیسی دستگیر شد. این مرد متهم است در نخستین روز بهمن‌ماه، علی فرزامی، یکی از خوانندگان کرمانشاهی را در منزل مسکونی وی به ضرب چندین گلوله به قتل رسانده است. با دستگیری وی تحقیقات از او ادامه دارد.

واژگونی اتوبوس دانش‌آموزان دختر در کرمان ۶ قربانی گرفت و ۳۵ مصدوم برجا گذاشت

نقص ترمز اتوبوس اردو را عزا کرد

گزارش: محمد جعفری
روزنامه‌نگار

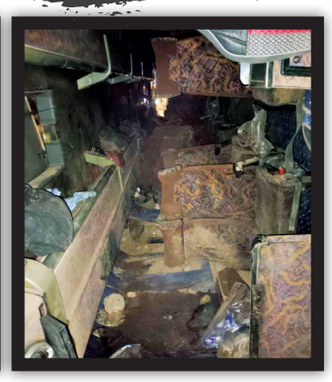

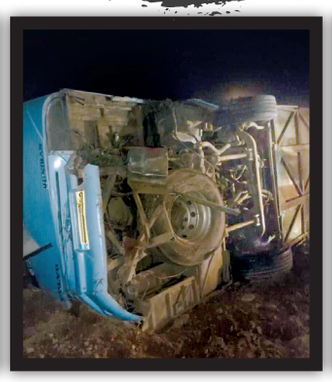

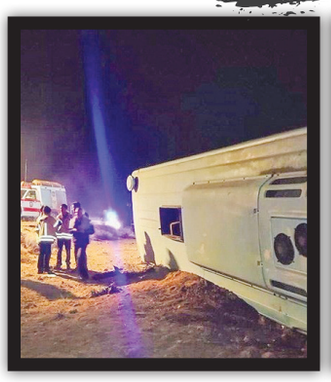

«راننده فریاد مـــی‌زد که ترمـــز کار نمی‌کند. وحشـــت، دختران دانش‌آموز را فرا گرفته بود و کمی بعد دنیا برایشان تیره و تار شد.» این چکیده حادثه تلخ واژگونی اتوبوس دانش‌آموزان کرمانی به روایت یکی از شاهدان عینی است؛ حادثه‌ای که جان ۶ نفر را گرفت و دســـت‌کم ۳۵ مصدوم برجا گذاشت، اما این حادثه چطور اتفاق افتاد و مصدومان در چه شرایطی به‌سرمی‌برند؟

به گزارش همشهری، روز پنجشنبه ۱۸ بهمن‌ماه دانش‌آموزان دختر مدرسه تیزهوشان دور دوم فرزانگان کرمان ســـوار بر یک اتوبوس اسکانیا راهی اردوی دانش‌آموزی در منطقه شـــهداد شدند. آن روز برای دختران دانش‌آموز به‌خوبی آغاز شـــده بود، اما هیچ‌کـــدام از پایان این اردو اطلاعی نداشتند. بعد از پایان اردو، دانش‌آموزان یک به یک سوار اتوبوس شدند و به‌سوی کرمان به راه افتادند، اما محور ســـیرج به کرمان و در سراشیبی جاده، ناگهان سرعت اتوبوس به شکل عجیبی افزایش یافت.

هرچه می‌گذشـــت ســـرعت اتوبوس به شکل غیرعادی بیشتر می‌شـــد تا اینکه راننده فریاد زد و گفت ترمز کار نمی‌کنـــد و از دانش‌آموزان خواست خودشان را به قســـمت عقب اتوبوس برسانند. همه وحشـــت کرده بودند و ناگهان همه‌چیز از کنترل راننده خارج شـــد. اتوبوس واژگون و بعد از چندین‌بار معلق زدن به پهلو کنار جاده متوقف شد.

عملیات امداد و نجات

دقایق کوتاهـــی از این حادثه گذشـــته بود که آمبولانس‌های اورژانـــس و هلال‌احمر خود را به محل حادثه در سه‌راهی سیرج (جاده قدیم ماهان) رساندند. در بررسی‌های اولیه مشخص شد شماری از سرنشینان اتوبوس جان خود را از دســـت داده‌اند. دکتر محمد صابری، رئیس اورژانس کرمـــان در این‌بـــاره می‌گوید: حادثه ساعت ۱۸:۴۵ دقیقه پنجشنبه رخ داد و با حضور تیم‌های امدادی معلوم شد در این حادثه ناگوار، ۶ نفر شـــامل ۴ دانش‌آموز، یک پسربچه و یک مربی که همراه دانش‌آموزان بودند، جان خود را از دست داده‌اند. در این حادثه ۳۵ نفر مصدوم شده بودند که به مراکز درمان انتقال یافتند.

حادثه به روایت شاهد عینی

یکی از دانش‌آموزانی کـــه در این حادثه حضور داشته و لحظه لحظه آنچه را که اتفاق افتاده به چشم دیده درباره حادثه می‌گوید: در راه برگشت بودیم که اتوبوس در سراشـــیبی قرار گرفت و سرعتش زیاد شد، اما ناگهان راننده فریاد زد که ترمز خراب شده و کار نمی‌کند. او گفت همگی به عقب اتوبوس بروید و ما هم وحشت‌زده به قسمت انتهای اتوبوس رفتیم. راننده می‌خواست اتوبوس را متوقف کند، اما نمی‌شد. همه اتوبوس را دود گرفته بود. همه ترسیده بودیم. چند لحظه بعد اتوبوس واژگون شد و چند دور چرخید. چند نفر از دوستانم هم فوت شدند.

وضعیت مصدومان

با وجود جان‌باختن ۶ نفر در این حادثه، وضعیت مصدومان حادثه مساعد گزارش شده و همگی روبه بهبود هســـتند. رئیـــس اورژانس کرمان می‌گوید: خوشـــبختانه حال تمامی مصدومان پایدار اســـت و جای هیچ‌گونـــه نگرانی در این خصوص نیست.

بازداشت راننده اتوبوس

از سوی دیگر دادســـتان مرکز استان کرمان از صدور دستور ویژه قضایی برای حادثه واژگونی اتوبوس دانش‌آموزان خبر داد و گفت: دســـتور بازداشـــت راننده اتوبوس صادر شـــده و مدیر مدرسه نیز تحت تعقیب قضایی قرار گرفته است. مهدی بخشی گفت: بلافاصله پس از وقوع این حادثه جانشین دادستانی ماهان و تیم‌های امداد و نجات در محل حادثه حاضر شدند. تحقیقات اولیه بیانگر این است که این اتوبوس در مسیر برگشـــت از اردوی تفریحی شـــهداد به کرمان به‌علت نقص فنی در سیستم ترمز دچار حادثه و واژگونی شده اســـت. موضوع فرسوده بودن اتوبوس توسط کارشناسان در حال بررسی است و درصورت اثبات فرســـوده بودن و نقش آن در بروز حادثه با شرکت حمل‌ونقل برخورد قانونی خواهد شد.

آخرین برف بازی

ساعتی پس از این حادثه تلخ، فیلم کوتاهی از دختران دانش‌آموز که گفته می‌شـــود مربوط به ســـاعتی پیـــش از واژگونی اتوبوس اســـت منتشر شـــد؛ فیلمی که دختران نوجوان را در حال برف‌بازی نشان می‌دهد. این فیلم بازتاب گسترده‌ای در فضای مجازی داشت؛ آنچنان که خیلی از کاربران از آن به‌عنوان آخرین برف بازی دختران دانش‌آموز یاد کردند و شمار دیگری نیز نوشـــتند: دانش‌آموزانی که حالا در اوج شادی و نشاط در حال برف‌بازی هستند، ساعتی بعد جانشان را از دست دادند یا اینکه دست‌کم شاهد مرگ دوستان‌شان بودند.

مکث

واکنش مسئولان

حادثه مرگبار برای اتوبوس دانش‌آموزان کرمانی آنچنان دردناک بود که شماری از مسئولان کشور نیز در پیام‌هایی جداگانه ضمن ابراز همدردی با خانواده‌های داغدار و مصدومان، خواستار روشن شدن ابعاد مختلف حادثه شدند. محمدباقر قالیباف، رئیس مجلس شورای اسلامی در پیامی از کمیسیون عمران مجلس و سایر دستگاه‌ها خواســـت موضوع را تا حصول نتیجه پیگیری کنند. همچنیـــن محمدرضا عارف، معاون اول رئیس‌جمهور در تماس‌های تلفنی جداگانه با وزیر بهداشت و استاندار کرمان آخرین وضعیت دانش‌آموزان مصدوم در حادثه واژگونی اتوبوس در محور سیرج-کرمان را پیگیری کرد. علیرضا کاظمی، وزیر آموزش و پرورش نیز در پیامی این حادثه را به خانواده‌های قربانیان، همکلاسی‌های داغدار و جامعه فرهنگیان کشور تسلیت گفت.

زن سارق، طعمه‌هایش را در اینستاگرام شناسایی می‌کرد

زن جوان در اینستاگرام با مردان پولدار طرح دوستی می‌ریخت و نقشه سرقت از خانه‌های آنها را عملی می‌کرد. به گزارش همشهری، تحقیقات برای دستگیری این زن و همدستانش از اوایل تابستان امســـال آغاز شد. در آن زمان چند مرد با مراجعه به پلیس مدعی شدند که زمانی که در ســـفر یا مهمانی بوده‌اند، دزدان به خانه‌شان دســـتبرد زده و همه اموال باارزش آنها را سرقت کرده‌اند. نکته مهم اما این بود که در همه این ســـرقت‌ها، دزدان با در اختیار داشتن کلید وارد خانه مالباخته‌ها شـــده بودند. تحقیقات کارآگاهان ادامه داشت تا اینکه آنها از طریق بررسی تصاویر دوربین‌های مداربسته متوجه شدند که همه سرقت‌ها توسط یک زن و ۳ مرد صورت گرفته است. زن جوان شیوا نام داشت که در جریان تحقیقات پلیسی شناسایی شد و پس از دستگیری به سرقت‌های سریالی اعتراف کرد. او که ۲۵ ساله است، گفت: مدتی قبل و در یک جشن تولد با ۳ مرد آشنا شدم که سارق منزل بودند. از همان زمان نقشه سرقت از خانه مردان پولدار به ذهنم رسید و با همدستی آن ۳ نفر، تصمیم به اجرای این نقشه گرفتیم. ابتدا من در اینستاگرام با مردان پولدار طرح دوستی می‌ریختم و با آنها قرار می‌گذاشتم. در فرصتی مناسب، دسته کلید آنها را سرقت می‌کردم و منتظر می‌ماندم که آنها به مهمانی یا سفر بروند. پس از آن با همدستانم راهی خانه آنها می‌شدیم و اموالشان را سرقت می‌کردیم. با اعترافات این زن، همدستان او نیز دستگیر شدند و تحقیقات از آنها ادامه دارد.

بسته خبری خارجی

راز قاچاقچی فراری در عکس‌های رئیس‌جمهور

عکس‌ها و تصاویری از یک مراسم مذهبی در سیرالئون که با حضور رئیس‌جمهور این کشور در فضای مجازی منتشر شده بود، اسرار بزرگ‌ترین قاچاقچی هلند را فاش کرد.

به گزارش همشهری به نقل از سی‌بی‌اس، پلیس سیرالئون اعلام کرده که تحقیقات برای دســـتگیری یک قاچاقچی مخـــوف هلندی را کـــه احتمال مـــی‌رود در این کشـــور مخفی شده آغاز کرده اســـت. این قاچاقچی مخوف یکی از بزرگ‌ترین مجرمان تحت تعقیب پلیس اروپاســـت که مدت‌ها از او خبری نبود. این مرد که لایجد کرز نام دارد با نام مستعار عمر شریف شناخته می‌شد و سال گذشته میلادی توسط دادگاهی در شهر روتردام هلند به جرم سازماندهی قاچاق ۷ تن کوکائین و قتل یک زن در این کشور به‌صورت غیابی محاکمه و به ۲۴ سال زندان محکوم شد.

با این حال در ماه‌های گذشته هیچ خبری از او نبود و پلیس اتحادیه اروپا برای دســـتگیری او جایزه ۲۰۰ هزار دلاری تعیین کرده بود تا اینکه چند روز پیش اتفاق عجیبی رخ داد که معلوم شد تبهکار فراری به آفریقا گریخته است.

ماجرا از این قرار است که هفته گذشته همسر رئیس‌جمهور ســـیرالئون تصاویری از یک مراســـم مذهبی که با حضور رئیس‌جمهور برگزار شـــده بود، در شـــبکه‌های اجتماعی منتشـــر کرد. اما در ادامه تصویر یکی از افرادی که در این مراسم حضور داشت، مورد توجه قرار گرفت. پلیس می‌گوید که این فرد به‌احتمال زیاد همان قاچاقچی فراری و تحت تعقیب پلیس اروپاست که به این کشور گریخته است. پلیس سیرالئون اعلام کرد که تعقیب این مرد که یکی از مهره‌های اصلی قاچاق کوکائین به اروپاست، با بازرسی چندین محل آغاز شده و تلاش برای دستگیری او ادامه دارد.

باند شکار کودکان در اینترنت

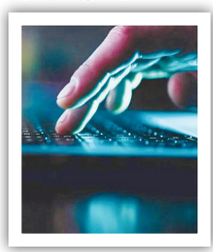

دســـتگیری اعضـــای باندی کـــه بـــا فریب کـــودکان در اینترنت از آنهـــا سوءاســـتفاده می‌کردند، از اخبار مهم رســـانه‌های دنیا در روز گذشته بود. شناسایی اعضای این باند از ۵ سال پیش و به‌دنبال لورفتن فیلم‌های ســـیاهی که از کودکان تهیه شده بود، آغاز شد. اعضای این باند در اروپـــا و آمریکا، کـــودکان و نوجوانان آســـیب‌پذیر را شناســـایی و با فریب و تهدید، از آنها برای تهیه فیلم‌های سیاه استفاده می‌کردند. پنجشنبه گذشته پلیس امنیت داخلی آمریکا، یوروپل و پلیس فرانســـه، در عملیات مشترک در چند شهر موفق شدند چند عضو این باند کودک آزار را دستگیر کنند. یوروپل در بیانیه‌ای اعلام کرد، تحقیق درباره پرونده شـــکارچیان آنلاین کودکان و نوجوانان ادامه دارد.

خبر خوب

نجات سرنشینان رانا از مرگ

به‌دنبال سقوط یک خودروی رانا به کانال آب کشاورزی در خیابان خاوران، آتش‌نشانان موفق شدند ۲ سرنشین آن را از خطر غرق‌شدن نجات دهند. به گزارش همشهری، این حادثه ســـاعت ۷:۲۴ صبح دیروز رخ داد و گروه نجات ایستگاه ۶۳ آتش‌نشانی تهران به سرعت راهی محل حادثه شد. به‌گفته سیدجلال ملکی، سخنگوی آتش‌نشانی تهران، یک خودروی رانا با ۲ سرنشـــین مرد هنگام حرکت به‌دلیل نامشخصی از مسیر اصلی منحرف شده و پس از برخورد با دیواره‌های کنار کانال به داخل آن افتاده و با توجه به بارندگی‌های شب قبل، به‌طور کامل زیر آب غرق شده بود. در این شرایط آتش‌نشانان دست‌به‌کار شدند و پیش از اینکه ۲ سرنشین آن کاملا زیر آب بروند یا گرفتار جریان آب شوند، آنها را نجات دادند. پس از آن نیز خودروی کاملا غرق‌شده با کمک آتش‌نشانان و یک دستگاه جرثقیل از درون کانال خارج و تحویل مالکان شد.

آموزش

سفر ایمن در روزهای برفی

با ورود موج بارش و سرما به بخش‌های وسیعی از کشور، زمســـتان چهره واقعی خود را نشان داده است. با وجود این عده‌ای برای ســـفر رفتن اصرار دارند و عده‌ای دیگر نیز مجبور به ســـفر در این فصل هستند. اما در این روزها چه کنیم که گرفتار حوادث نشویم؟ حسین درخشان، مدیرعامل جمعیت هلال احمر سمنان ضمن توصیه به پرهیز از سفر در روزهای برفی برای شهروندان توصیه‌هایی ساده و در عین حال کاربردی دارد. او می‌گوید: سفر در زمستان فوق‌العاده استرس‌زاست، به همین دلیل توصیه می‌شود در این شرایط از سفرهای غیرضروری خودداری شود. با این حال اگر مجبور به سفر هستید در این روزها چک کردن خودرو قبل از سفر یکی از مهم‌ترین اقدامات است. لاستیک‌ها و سالم‌بودن خودرو را قبل از سفر به‌خوبی چک کنید. منتظر هرگونه تغییری باشید. باک بنزین خودرو را پر نگه دارید، چراکه استفاده از بخاری باعث می‌شود سوخت بیشتری مصرف کنید و اگر در مسیر گرفتار شدید بتوانید ماشین را روشن نگه دارید. او ادامه می‌دهد: بدون همراه داشتن ملزومات، در سفرهای زمستانی وارد جاده نشوید. طناب و کابل، شن و ماسه، پتو، چراغ قوه، شمع اضطراری و جعبه کمک‌های اولیه از مواردی است که باید در ماشین باشد. رانندگی در زمستان خیلی خسته‌کننده‌تر از تابستان است، طوری که شما نیاز خواهید داشت هر از گاهی به‌خودتان استراحت دهید.

مناقصه عمومی یک مرحله‌ای

سازمان اتکا ETKA ORGANIZATION

شرکت تجارت الکترونیک و فن‌آوری اتکا (وابسته به سازمان اتکا) در نظر دارد **۴۴ دستگاه سوئیچ** مورد نیاز خود را از طریق برگزاری مناقصه عمومی یک مرحله‌ای خریداری نماید. لذا از کلیه شرکت‌های واجد شرایط دعوت به عمل می‌آید در صورت تمایل؛ به مدت **۷** روز پس از درج آگهی جهت اخذ اسناد مناقصه از ساعت ۸ لغایت ۱۶ با در دست داشتن معرفی‌نامه به آدرس ذیل مراجعه نمایند.

توضیحات: ۱ـ هزینه چاپ آگهی بر عهده برنده مناقصه می‌باشد.
۲ـ هزینه خرید اسناد مبلغ یک میلیون ریال به شماره شبای IR۰۷۰۱۸۰۰۰۰۰۰۰۰۰۰۲۹۷۰۰۸۱۴۵ نزد بانک تجارت می‌باشد.

آدرس دریافت اسناد: تهران ـ فلکه اول تهرانپارس ـ بلوار پروین ـ جنب پارس‌دارو ـ شرکت فروشگاه‌های زنجیره‌ای اتکا ـ ساختمان مطهری
شماره تماس ۷۶۷۰۶۵۰۸ داخلی ۱۳۸ و ۰۹۳۵۷۲۳۷۸۴۰
آقای هادی قیطانی جهت هماهنگی اعلام می‌گردد.

آگهی مزایده عمومی (دومرحله‌ای) واگذاری غرف

شرکت فروشگاه‌های زنجیره‌ای اتکا ETKA CHAIN STORES.CO

شرکت فروشگاه‌های زنجیره‌ای اتکا در نظر دارد **غرف نمایندگی خودروسازهای داخلی یا مونتاژی و یا خدمات پس از فروش آنها و همچنین میوه و تره‌بار و فرنگی‌جات فروشگاه شهید رجایی** را با شرایط انعقاد قرارداد یکساله از طریق برگزاری مزایده عمومی دو مرحله‌ای به متقاضیان و اشخاص واجد شرایط واگذار نماید. متقاضیان می‌توانند جهت بازدید و آگاهی از شرایط مزایده و قرارداد نسبت به دریافت اسناد مزایده از تاریخ درج این آگهی به مدیریت بازرگانی فروشگاه ذکر شده مراجعه و تا پایان ساعت اداری روز پکشنبه مورخ ۱۴۰۳/۱۱/۲۸ پاکت‌های مزایده را تحویل معاونت بازرسی شرکت نمایند.
- اتکا در رد یا قبول پیشنهادهای واصله مختار می‌باشد.
- هزینه درج آگهی به عهده برندگان مزایده می‌باشد.
- **تلفن ستاد شرکت (مدیریت امور غرف):** ۷۵۱۶۷۵۷۹
- **محل تحویل پاکات مزایده توسط مزایده‌گران:** فلکه اول تهرانپارس، بلوار پروین، شماره ۱۵ـ شرکت فروشگاه‌های زنجیره‌ای اتکا (معاونت بازرسی ـ تلفن ۷۵۱۶۷۳۰۱)

آدرس فروشگاه: فروشگاه شهید رجائی: خیابان شهید رجائی ـ سه‌راه نان ماشینی ـ خیابان شهید صیادی ـ تلفن: ۵۵۵۲۰۵۵۶ – ۰۹۱۹۰۰۳۱۵۳۲

مناقصه عمومی یک مرحله‌ای

شرکت تجارت الکترونیک و فن‌آوری اتکا (وابسته به سازمان اتکا) در نظر دارد **۲ دستگاه ذخیره‌ساز** مورد نیاز خود را از طریق برگزاری مناقصه عمومی یک مرحله‌ای خریداری نماید. لذا از کلیه شرکت‌های واجد شرایط دعوت به عمل می‌آید در صورت تمایل؛ به مدت **۷** روز پس از درج آگهی جهت اخذ اسناد مناقصه از ساعت ۸ لغایت ۱۶ با در دست داشتن معرفی‌نامه به آدرس ذیل مراجعه نمایند.

توضیحات: ۱ـ هزینه چاپ آگهی بر عهده برنده مناقصه می‌باشد.
۲ـ هزینه خرید اسناد مبلغ سه میلیون ریال به شماره شبای IR۰۷۰۱۸۰۰۰۰۰۰۰۰۰۰۲۹۷۰۰۸۱۴۵ نزد بانک تجارت می‌باشد.

آدرس دریافت اسناد: تهران ـ فلکه اول تهرانپارس ـ بلوار پروین ـ جنب پارس‌دارو ـ شرکت فروشگاه‌های زنجیره‌ای اتکا ـ ساختمان مطهری
شماره تماس ۷۶۷۰۶۵۰۸ داخلی ۱۳۸ و ۰۹۳۵۷۲۳۷۸۴۰
آقای هادی قیطانی جهت هماهنگی اعلام می‌گردد.

آگهی مزایده فروش ضایعات

شرکت صنایع گلدیران

واقع در منطقه ویژه اقتصادی سیرجان (کرمان)

در نظر دارد تعدادی درب یخچال و سیم جوش را از طریق مزایده بفروش برساند.

کلیه متقاضیان می توانند از تاریخ ۲۰/ ۱۱ / ۱۴۰۳ جهت دریافت اسناد مزایده و بازدید اقلام قابل فروش به محل کارخانه واقع در سیرجان – منطقه ویژه اقتصادی – کارخانجات شرکت صنایع گلدیران مراجعه نمایند.

کلیه متقاضیان جهت شرکت در مزایده مبلغ ۱۰۰ ، ۰۰۰ ، ۰۰۰ ریال به عنوان سپرده به شماره حساب مندرج در برگه مشخصات اقلام ضایعات واریز و به همراه مدارک شناسایی ارسال نمایند، بدیهی است قیمت اعلام شده متقاضیانی که مبلغ سپرده را واریز ننمایند از شرکت در مزایده خارج میگردد.

کلیه متقاضیان جهت شرکت در مزایده مستندات مدارک شناسایی و برگه اعلام قیمت را از طریق پست به آدرس: تهران، گاندی، کوچه علی شهاب یازدهم سابق پلاک یک کد پستی ۱۵۱۷۷۵۵۱۱۴ ارسال نمایند.

آخرین مهلت عودت پاکتهای مزایده مورخ ۲۵ / ۱۱ / ۱۴۰۳ می‌باشد

شماره تماس جهت هماهنگی: ۰۲۱۸۳۵۸۱۰۶۳ – ۰۹۱۲۶۲۶۸۸۹۴ (امیدی)

آگهی مناقصه عمومی یک مرحله ای شماره ۱۴۰۳/۳۵ نوبت دوم

بانک تجارت

بانک تجارت در نظر دارد نسبت به تهیه ۳ دستگاه پردازنده Z13 از طریق برگزاری مناقصه عمومی یک مرحله ای اقدام نماید.
۱- مهلت دریافت (خرید) سند مناقصه و تحویل پاکت مناقصه از تاریخ ۱۴۰۳/۱۱/۱۷ لغایت ۱۴۰۳/۱۱/۲۵ از ساعت ۸ لغایت ۱۳ هر روز به غیر از روزهای تعطیل می باشد.
۲- متقاضیان جهت دریافت (خرید) سند مناقصه می بایست نسبت به واریز مبلغ ۲۰،۰۰۰،۰۰۰،۰۰۰ ریال (بیست میلیارد ریال) صرفاً به حساب شماره ۰۱۸۵۴۸۸۷ به نام "کارمزد فروش اسناد مناقصه" در یکی از شعب بانک تجارت اقدام و اصل فیش واریز آن را هنگام دریافت (خرید) سند مناقصه تحویل نمایند. (لازم است مبلغ مذکور با مراجعه حضوری به یکی از شعب بانک تجارت به صورت نقدی واریز گردد. مبلغ مذکور غیر قابل برگشت است.)
۳- مناقصه گران می توانند پیشنهاد خود را برای یک یا چند دستگاه از دستگاه های موضوع مناقصه ارائه نمایند بنا بر این مبلغ تضمین نیز می بایست متناسب با آن ارائه گردد. مبلغ تضمین برای یک دستگاه ۳۰۰،۰۰۰،۰۰۰،۰۰۰ ریال (سیصد میلیارد ریال)، برای دو دستگاه ۶۰۰،۰۰۰،۰۰۰،۰۰۰ ریال (ششصد میلیارد ریال) و برای سه دستگاه ۹۰۰،۰۰۰،۰۰۰،۰۰۰ ریال (نهصد میلیارد ریال)، به صورت فیش واریزی صرفاً به حساب شماره ۰۱۸۳۰۸۲۱ به نام بستانکاران موقت سپرده شرکت در مناقصه (لازم است مبلغ مذکور با مراجعه به یکی از شعب بانک تجارت به صورت نقدی واریز گردد.) یا معادل آن ضمانتنامه بانکی بی قید و شرط (صرفاً صادره از بانک ها، به غیر از بانک تجارت و قابل تمدید با هزینه شرکت) می باشد.
۴- بازگشایی پاکت ها و بازدید از دستگاه ها روز شنبه مورخ ۱۴۰۳/۱۱/۲۷ رأس ساعت ۸:۰۰ صبح انجام خواهد شد و حضور شرکت کنندگان هنگام بازگشایی پاکت ها الزامی می باشد.
بر این اساس نماینده متقاضیان می توانند جهت کسب اطلاعات بیشتر و دریافت (خرید) سند مناقصه، با در دست داشتن کارت شناسایی معتبر و معرفی نامه و مطابق با شرایط فوق الذکر به نشانی: تهران، خیابان آزادی، بین نواب و اسکندری، ساختمان معاونت مهندسی و پشتیبانی بانک تجارت، طبقه هفتم، اداره کارپردازی، گروه کارشناسی مناقصه و مزایده مراجعه نمایند.
شماره تماس: ۶۶۹۲۶۳۴۴
نشانی سایت بانک: WWW.TEJARATBANK.IR
بانک تجارت-اداره کارپردازی