قتل با اسلحه در آمریکا؛ آمار و ارقام

براساس گزارش مرکز تحقیقاتی pew می‌توان آمار دقیقی از میزان مرگ‌ومیر در آمریکا بر اثر تیراندازی با اسلحه به دست آورد:

۲۰۲۱: سال رکورددار بیشترین آمار قتل با اسلحه در آمریکا در یک دهه گذشته (شامل هردو مورد قتل و خودکشی)
۴۸۸۳۰: آمار قتل آمریکایی‌ها با اسلحه در سال ۲۰۲۱

آمار قتل با اسلحه در یک دهه گذشته (۲۰۱۰ تا ۲۰۲۰)

۲۰۱۰: حدود **۸،۰۰۰ نفر** در نتیجه قتل‌های مرتبط با سلاح گرم کشته شدند.
۲۰۱۱: تعداد کشته‌شدگان با سلاح گرم به بیش از **۸،۶۰۰ نفر** رسید.
۲۰۱۲: در این سال تعداد کشته‌شدگان به حدود **۹،۰۰۰ نفر** افزایش یافت.
۲۰۱۳: تعداد کشته‌شدگان با سلاح‌های گرم در حدود **۹،۰۰۰ نفر** باقی ماند.
۲۰۱۴: آمار کشته‌شدگان در این سال به حدود **۹،۷۰۰ نفر** رسید.
۲۰۱۵: تعداد کشته‌شدگان به **۱۰،۰۰۰ نفر** رسید، که روندی نگران‌کننده را نشان می‌دهد.
۲۰۱۶: در این سال با آمار بالای قتل‌های با اسلحه، حدود **۱۱،۰۰۰ کشته** گزارش شد.
۲۰۱۷: تعداد کشته‌شدگان همچنان بالا بود و حدود **۱۱،۰۰۰ نفر** در نتیجه قتل‌های مسلحانه جان خود را از دست دادند.
۲۰۱۸: حدود **۱۱،۰۰۰ نفر کشته** دیگر در آمریکا به‌دلیل خشونت‌های مسلحانه ثبت شد.
۲۰۱۹: این سال نیز شاهد **۱۳،۹۰۰ قتل** با اسلحه بود که یکی از بالاترین آمارهای ثبت‌شده در دهه گذشته است.
۲۰۲۰: تعداد کشته‌شدگان با سلاح‌های گرم در این سال به بیش از **۱۹،۰۰۰ نفر** رسید که این افزایش عمدتا به‌دلیل خشونت‌های شهری و بحران‌های اجتماعی مرتبط با همه‌گیری COVID-19 بود.

آمار قتل با اسلحه در آمریکا در سال ۲۰۲۴
گزارش campussecuritytoday
۴۰۸۸۶ نفر
کشته‌شده با اسلحه
۳۱۶۵۲ نفر
زخمی‌شده با اسلحه
۱۱۲ مورد
آمار مرگ‌ومیر بر اثر اسلحه به‌صورت روزانه
۵۲۰۰ کودک و نوجوان
قربانیان اسلحه در یک سال
۵۰۳ مورد
وقوع تیراندازی جمعی
۱۰۷ درصد
نرخ افزایش تیراندازی در مدارس آمریکا
۳۳۰ حادثه
حوادث تیراندازی در مدارس
۲۶۷ نفر
کشته‌شدگان بر اثر تیراندازی در مدارس
۵۵۷/۰۰۰/۰۰۰/۰۰۰ دلار
هزینه فزاینده وقوع خشونت‌ها با اسلحه برای آمریکایی‌ها در یک سال
۱۷۰۰ دلار
هزینه خشونت با اسلحه برای هر شهروند آمریکایی در هر سال

حمله تروریستی در قطار اسپانیا

بزرگ‌ترین حمله تروریستی در تاریخ اسپانیا حمله به قطارهای مادرید در تاریخ ۱۱مارس ۲۰۰۴ بود. این حمله توسط گروه تروریستی القاعده برنامه‌ریزی و اجرا شده بود و تاثیری شگرف بر وضعیت امنیتی اسپانیا بر جای گذاشت.

جزئیات حمله
- تاریخ حمله: ۱۱مارس ۲۰۰۴
- مکان: ایستگاه‌های قطار مادرید، اسپانیا
- مهاجم: اعضای وابسته به القاعده
- نوع حمله: انفجار بمب در قطارهای شهری
- تلفات: ۱۹۱کشته و بیش از ۲۰۰۰زخمی

طی چند دهه گذشته آمریکا همواره در صدر اخبار مربوط به مرگ و قتل با اسلحه شخصی بوده است

بزرگ‌ترین حوادث امنیتی در آمریکا

طی یک دهه گذشته آمریکا شاهد تعدادی از مرگبارترین و وحشتناک‌ترین تیراندازی‌های دسته‌جمعی بوده‌است. این تیراندازی‌ها به‌شدت وضعیت امنیتی و اجتماعی این کشور را تحت‌تأثیر قرار داده‌اند و نه‌تنها موجب ازدست‌رفتن جان‌های بسیاری شده‌اند، بلکه باعث افزایش نگرانی‌ها در مورد سیستم‌های امنیتی در آمریکا شده‌اند. تیراندازی‌ها در دهه گذشته به‌وضوح نشان‌دهنده یک بحران در آمریکا هستند. این حوادث چالش‌های اجتماعی و امنیتی فراوانی ایجاد کرده‌اند. بحث‌هایی که حول قوانین کنترل سلاح، سلامت روانی، حقوق اقلیت‌ها و تهدیدات افراطی مطرح می‌شوند، همچنان موضوعاتی داغ در آمریکا هستند. برخی کارشناسان گفته‌اند که آمریکا به‌شدت نیازمند بازنگری در سیاست‌های خود برای کاهش خشونت و ایجاد جامعه‌ای امن‌تر است. در ادامه برخی از بزرگ‌ترین تیراندازی‌های آمریکا در ۱۰سال گذشته بررسی شده‌اند.

تیراندازی در سینما آناهیم (۲۰۱۲)

۱۲کشته و ۷۰زخمی

۲۰ژوئیه ۲۰۱۲ جیمز هولمز، یک مرد ۲۴ساله، حین اکران فیلم «بتمن: شوالیه تاریکی برمی‌خیزد» در یک سینما در آناهیم، کالیفرنیا، وارد سالن شد و به سمت تماشاگران تیراندازی کرد. این حمله ۱۲کشته و ۷۰زخمی برجای گذاشت. هولمز که به‌گفته خود از مشکلات روانی رنج می‌برد، سلاح‌هایی از قبیل تفنگ‌های نیمه‌اتوماتیک و مواد منفجره همراه داشت. این حادثه باعث شد که نگرانی‌ها در مورد امنیت در مکان‌های عمومی مانند سینماها، کنسرت‌ها و سایر رویدادهای عمومی افزایش یابد. همچنین سؤالات زیادی درباره نحوه تأمین و فروش سلاح‌ها و همچنین جلوگیری از دسترسی افراد دارای مشکلات روانی به این سلاح‌ها مطرح شد.

تیراندازی در ایستگاه قطار سان‌برناردینو (۲۰۱۵)

۱۴کشته و ۲۲زخمی

۲دسامبر ۲۰۱۵ سیدفاروق و همسرش تاشفین مالک، در ایستگاه قطار سان‌برناردینو به روی کارکنان و افرادی که در یک جشن تعطیلات مشغول به کار بودند، تیراندازی کردند. این حمله که ۱۴کشته و ۲۲زخمی به‌جا گذاشت، به‌سرعت به‌عنوان یک حمله تروریستی شناخته شد. فاروق و مالک به‌دلیل پیروی از ایدئولوژی‌های افراطی به این حمله دست زدند.

تیراندازی در کلوب شبانه اورلاندو (۲۰۱۶)

۴۹کشته و ۵۳زخمی

۱۲ژوئن ۲۰۱۶ عمر متین، یک مرد ۲۹ساله از فلوریدا، وارد کلوب شبانه پالسدر اورلاندو شد و با استفاده از یک تفنگ نیمه‌اتوماتیک ۴۹نفر را کشت و ۵۳نفر دیگر را زخمی کرد. این تیراندازی که به‌عنوان یکی از بزرگ‌ترین حملات تروریستی در خاک آمریکا شناخته می‌شود، در حالی انجام شد که متین به‌شدت تحت‌تأثیر ایدئولوژی‌های بنیادگرا قرار داشت. این حمله یکی از مرگبارترین تیراندازی‌ها در تاریخ آمریکا بود و باعث افزایش نگرانی‌ها در مورد حملات افراطی و تهدیدات تروریستی داخلی شد.

تیراندازی در پیتسبورگ (۲۰۱۸)

۱۱کشته و ۶زخمی

۲۷اکتبر ۲۰۱۸ رابرت بویرز، یک مرد ۴۶ساله، وارد معبد شالوم در پیتسبورگ شد و ۱۱نفر را کشت و شش نفر دیگر را زخمی کرد. این تیراندازی یکی از خونین‌ترین حملات ضدیهودی در تاریخ آمریکا بود. این حادثه توجه زیادی را به افزایش حملات نفرت‌انگیز در آمریکا جلب کرد و باعث شد سیاست‌های مقابله با نفرت‌پراکنی و تهدیدات گروه‌های افراطی و ضدیهودی و سایر گروه‌ها مورد بازنگری قرار گیرد.

تیراندازی در شیکاگو (۲۰۲۱)

۴۰۰کشته در ۶ماه اول

شیکاگو در سال‌های اخیر به یکی از نقاط داغ تیراندازی‌های مرگبار در آمریکا تبدیل شده است. در سال ۲۰۲۱، تیراندازی‌های خشونت‌آمیز در این شهر به اوج خود رسید و تنها در نیمه اول سال بیش از ۴۰۰نفر در شیکاگو کشته و هزاران نفر دیگر زخمی شدند. بسیاری از این تیراندازی‌ها در مناطق فقیر و پرتنش شیکاگو رخ دادند و گروه‌های گانگستری و باندهای موادمخدر در بسیاری از موارد مسئول این خشونت‌ها بودند. این تیراندازی‌ها باعث ایجاد نگرانی‌های گسترده در مورد افزایش جرم و خشونت در جوامع شهری آمریکا شده و باعث شده که بحث‌ها در مورد ضرورت تغییر سیاست‌های پلیس، بهبود اوضاع اجتماعی و اقتصادی و اصلاحات در قانونگذاری سلاح‌ها داغ‌تر شود.

تیراندازی در بولینگ سبی (۲۰۲۱)

۱۰کشته و چندزخمی

۲۳مارس ۲۰۲۱ یک مرد مسلح به فروشگاهی در بولینگ سبی، کلرادو، وارد شد و ۱۰نفر را کشت و چند نفر دیگر را زخمی کرد. این حادثه در حالی رخ داد که آمریکا درگیر بحران‌های اجتماعی و امنیتی مربوط به خشونت‌های مسلحانه بود. تیراندازی بولینگ سبی به‌سرعت توجه رسانه‌ها را جلب کرد و باعث شد بسیاری از افراد خواستار اصلاحات بیشتر در قوانین کنترل سلاح شوند. این حمله دوباره بحث‌های داغی در مورد قدرت و دسترسی به سلاح‌های نیمه‌اتوماتیک در آمریکا به‌راه انداخت و این سؤال مطرح شد که چگونه می‌توان از وقوع چنین حملاتی جلوگیری کرد.

تیراندازی در هیوستون (۲۰۲۱)

۳کشته و یک زخمی

۵دسامبر ۲۰۲۱، در هیوستون، تگزاس، یک مرد مسلح به‌نام دنیل آیزاک به سمت ۴نفر شلیک کرد که منجر به کشته‌شدن ۳نفر و زخمی‌شدن یک نفر دیگر شد. این تیراندازی در یک خانه رخ داد و ظاهرا نتیجه اختلافات شخصی و خانوادگی بود. حملات مسلحانه مشابه در آمریکا نشان‌دهنده تأثیرات منفی مشکلات اجتماعی و اقتصادی بر افراد و جامعه است. اگرچه این تیراندازی به اندازه دیگر حملات در سراسر آمریکا بزرگ نبود، اما همچنان در زمینه افزایش خشونت‌های مسلحانه در آمریکا اهمیت زیادی دارد و بسیاری از تحلیل‌گران این نوع حوادث را به مشکلات روانی و اختلافات فردی مرتبط می‌دانند.

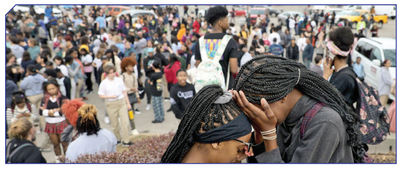

تیراندازی در آلبوکرک (۲۰۲۲)

۴کشته

۵آوریل ۲۰۲۲، در آلبوکرک، نیومکزیکو، یک تیراندازی در فروشگاه در مرکز شهر رخ داد که منجر به کشته‌شدن ۴نفر شد. در این حمله فرد مسلح به سمت مشتریان و کارمندان شلیک کرد. این حادثه جزو حملات شهری و خشونت‌آمیز بود که در نقاط مختلف آمریکا به‌طور مکرر رخ می‌دهند. حملات مشابه در آلبوکرک و سایر شهرهای آمریکا همچنان نگرانی‌های زیادی را در مورد مشکلات اجتماعی، باندهای موادمخدر و گسترش خشونت در مناطق شهری ایجاد کرده‌است.

تیراندازی لاس‌وگاس (۲۰۱۷)

۵۸کشته و ۸۰زخمی

تیراندازی لاس‌وگاس یکی از مرگبارترین تیراندازی‌های تاریخ آمریکا بود. اول اکتبر ۲۰۱۷ استفن پدوک، ۶۴ساله از نوادا، از پنجره اتاق هتل ماندرین اورینتال در لاس‌وگاس به سمت جمعیت حاضر در یک جشن موسیقی کانتری تیراندازی کرد. پدوک درحالی که ۲۳اسلحه به همراه داشت، حدود ۱،۱۰۰ گلوله به سمت جمعیت شلیک کرد. این حمله منجر به کشته‌شدن ۵۸نفر و زخمی‌شدن بیش از ۸۰۰نفر دیگر شد. پدوک درنهایت پس از انجام حمله، خودکشی کرد. این تیراندازی نه‌تنها وحشت و اضطراب جهانی به همراه داشت، بلکه باعث بازنگری در قوانین کنترل سلاح و همچنین تحلیل‌های مختلفی درمورد شیوه‌های مقابله با تهدیدات مشابه در آمریکا شد. حادثه لاس‌وگاس نشان داد افرادی که به‌راحتی به سلاح‌های مرگبار دسترسی دارند، می‌توانند آسیب‌های بزرگی به آمریکا وارد کنند.

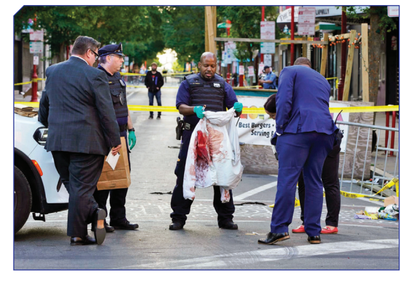

حمله‌ای که دانمارک را به هم ریخت

جزئیات حمله
- تاریخ حمله: ۱۴فوریه ۲۰۱۵
- مکان‌ها: کپنهاگ (۲مکان مختلف)
- مهاجم: ۲۲ساله، دانمارکی-تونسی تبار
- نوع حمله: تیراندازی
- تلفات: ۲کشته و ۵زخمی

در تاریخ دانمارک، یکی از بزرگ‌ترین و شناخته‌شده‌ترین حملات تروریستی، حمله کپنهاگ در ۴فوریه ۲۰۱۵ بود. این حمله به نام حمله کپنهاگ شناخته می‌شود و بزرگ‌ترین حمله تروریستی در این کشور در دوران معاصر به شمار می‌آید.

تیراندازی پارک لند (۲۰۱۸)

۱۷کشته و ۱۷زخمی

۱۴فوریه ۲۰۱۸ نیکولاس کروز، یک نوجوان ۱۹ساله، در دبیرستان «مارجوری استونمن داگلاس» در پارک‌لند، فلوریدا، ۱۷نفر را کشت و ۱۷نفر دیگر را زخمی کرد. کروز که از قبل با مشکلات روانی و اجتماعی دست‌وپنجه نرم کرده بود، با استفاده از یک تفنگ نیمه‌اتوماتیک AR-15 به‌سوی دانش‌آموزان و معلمان شلیک کرد. پس از این حمله، کروز به‌سرعت دستگیر شد و اعتراف کرد که این حمله را به‌دلیل انتقام‌جویی از کسانی که او را به‌دلیل مشکلاتش آزار می‌دادند، انجام داده‌است. تیراندازی پارک‌لند یکی از حوادثی بود که موجب حرکت‌های ضدخشونت و اعتراضات گسترده در سطح آمریکا شد. جنبش March for Our Lives که توسط بازماندگان این حمله آغاز شد، به حمایت از قوانین سخت‌تر برای کنترل سلاح در آمریکا پرداخت. این حادثه باعث شد که بحث‌ها در مورد مسائل مربوط به امنیت مدارس، دسترسی به سلاح و سلامت روانی کودکان و نوجوانان در آمریکا به اوج خود برسد.

تیراندازی در کلیسای تگزاس (۲۰۲۰)

۲کشته

۲۹نوامبر ۲۰۲۰، در کلیسای تگزاس، فردی مسلح به‌نام دنیل ارل کاتلین به سمت جمعیت در حال انجام اعمال دینی تیراندازی کرد. او در این حمله ۲نفر را کشت و چند نفر دیگر را زخمی کرد؛ اما درنهایت توسط فرد مسلح دیگری که به‌سرعت وارد عمل شده بود، کشته شد. این تیراندازی در یک کلیسا رخ داد و نشان‌دهنده خطراتی بود که در مکان‌های مذهبی و عمومی در آمریکا وجود دارد.

تیراندازی در ایستگاه قطار آتلانتا (۲۰۲۱)

۶کشته و ۲زخمی

۱۶مارس ۲۰۲۱ یک مرد مسلح به‌نام رابرت آلن در ۳سالن سرگرمی در آتلانتا، جورجیا، دست به تیراندازی زد. او در این حمله ۶زن آسیایی-آمریکایی را به قتل رساند و ۲نفر دیگر را زخمی کرد. این تیراندازی نه‌تنها یک حمله خشونت‌آمیز بود، بلکه به‌شدت موجب افزایش نگرانی‌ها در مورد نژادپرستی علیه جامعه آسیایی‌ها در آمریکا شد. تیراندازی آتلانتا به‌عنوان یک حمله نژادپرستانه شناخته شد و بسیاری از گروه‌های فعال اجتماعی خواستار توجه بیشتری به مسائل نژادی و حمایت از جامعه آسیایی-آمریکایی شدند. این حمله همچنین باعث شد بحث‌ها در مورد خشونت علیه زنان و نیاز به قوانینی برای مقابله با حملات مسلحانه در آمریکا تشدید شود.

تیراندازی در پارکینگ فروشگاه در ایندیاناپولیس (۲۰۲۱)

۸کشته و تعدادی زخمی

۱۵آوریل ۲۰۲۱، در پارکینگ فروشگاه بزرگ FedEx در ایندیاناپولیس، ایندیانا، یک مرد مسلح به‌نام براندون هاردین به‌سمت کارمندان و مشتریان این فروشگاه تیراندازی کرد. این حادثه ۸کشته و چندین زخمی به جای گذاشت. هاردین که خود در این حمله جانش را از دست داد، پیش از حمله سابقه مشکلات روانی داشت. این تیراندازی باعث شد موضوع مشکلات روانی و تأثیر آن بر رفتارهای خشونت‌آمیز در میان جوانان و بزرگسالان دوباره مورد توجه قرار گیرد. این حادثه همچنین توجه‌ها را به مسائل مربوط به امنیت کار و شرایط کاری در آمریکا جلب کرد.

تیراندازی در مدارس و دانشگاه‌ها (۲۰۲۱)

۱۲کشته

در طول سال‌های اخیر تیراندازی‌ها در مدارس و دانشگاه‌ها همچنان ادامه داشته است. برخی از مهم‌ترین موارد در این دوران شامل تیراندازی در دانشگاه آکسفورد (۲۰۲۱) و حمله به دبیرستان مک کینلی (۲۰۲۱) بوده‌است که درمجموع ۱۲کشته برجای گذاشت. این تیراندازی‌ها معمولا به‌دلیل اختلافات شخصی، تهدیدات اجتماعی یا مشکلات روانی افراد رخ می‌دهند و همچنان در مقیاس ملی نگرانی‌های گسترده‌ای ایجاد می‌کنند.

بزرگ‌ترین تیراندازی‌ها در اروپا

در اروپا تیراندازی‌ها و قتل‌های بزرگ نسبت به برخی کشورهای دیگر مانند آمریکا کمتر گزارش شده‌است؛ اما بااین‌حال در سال‌های اخیر تعدادی حمله مسلحانه بزرگ و وحشتناک در کشورهای مختلف اروپایی رخ داده‌است:

تیراندازی در هلسینکی، فنلاند (۲۰۰۷)
۲۳نوامبر ۲۰۰۷ یک مرد ۱۸ساله به‌نام پیمو یالهنی در یک مدرسه در هلسینکی فنلاند، دست به تیراندازی زد. او ۸نفر را کشت و سپس خودکشی کرد. این حادثه یکی از بزرگ‌ترین تیراندازی‌ها در مدرسه در تاریخ فنلاند بود.

تیراندازی در نروژ (۲۰۱۱)
۲۲ژوئیه ۲۰۱۱ اندرس برینگ بریویک، یک نژادپرست افراطی نروژی، ابتدا در یک حمله بمب‌گذاری در مرکز اسلو ۸نفر را کشت و سپس به جزیره اوتویا رفت؛ جایی که یک اردوگاه جوانان در آن وجود داشت و در آنجا ۶۹نفر ازجمله بسیاری از جوانان را با اسلحه‌های نیمه‌اتوماتیک کشت.

تیراندازی در پاریس، فرانسه (۲۰۱۵)
۱۳نوامبر ۲۰۱۵ گروهی از تروریست‌های داعش به چندین نقطه در پاریس حمله کردند، ازجمله سالن باتاکلان. در این حملات ۱۳۰نفر کشته و بیش از ۳۵۰نفر زخمی شدند.

تیراندازی در نایس، فرانسه (۲۰۱۶)
۱۴ژوئیه ۲۰۱۶ یک مرد مسلح با یک کامیون به جمعیت در حال جشن روز ملی فرانسه (باستیل) در ساحل نایس حمله کرد. او با کامیون خود به مردم زد و درنهایت باعث کشته‌شدن ۸۶نفر و زخمی‌شدن بیش از ۴۰۰نفر شد.

تیراندازی در مونیخ، آلمان (۲۰۱۶)
۲۲ژوئیه ۲۰۱۶ یک مرد مسلح در مرکز خرید اولم پیلنس، مونیخ، آلمان، اقدام به تیراندازی کرد. در این حادثه ۹نفر کشته و چندین نفر دیگر زخمی شدند.

تیراندازی در شهر مولوز، فرانسه (۲۰۱۸)
۱۱دسامبر ۲۰۱۸ یک فرد مسلح وارد بازار کریسمس شهر مولوز در شرق فرانسه شد و دست به تیراندازی زد. او ۵نفر را کشت و چند نفر دیگر را زخمی کرد. این حمله درنهایت توسط پلیس متوقف و فرد مسلح کشته شد.

تیراندازی در لندن، انگلستان (۲۰۱۹)
۲۹ژوئن ۲۰۱۹، ۲نفر در اثر تیراندازی در خیابان‌های لندن کشته شدند. این تیراندازی که توسط ۲مرد مسلح در مرکز شهر انجام شد، باعث ترس و نگرانی زیادی در بین مردم لندن و سایر نقاط انگلستان شد.

تیراندازی در مدرسه در کازان، روسیه (۲۰۲۱)
۱۱مه ۲۰۲۱ یک تیراندازی در مدرسه‌ای در کازان روسیه رخ داد. فردی مسلح به‌نام اولوگجان گیلوموف به مدرسه شماره ۱۷۵ حمله کرد و باعث کشته‌شدن ۹نفر ازجمله ۷دانش‌آموز شد. او همچنین ۲۳نفر دیگر را زخمی کرد.