صفحه‌آرا: مهرداد هاشمیان

آمادگی ایران برای رویدادهای گردشگری بریکس

مسعود احمدوند، رایزن فرهنگی ایران در روسیه: ایران آماده میزبانی از رویدادهای گردشگری تجاری بریکس است. فرهنگ، نقش حیاتی در تقویت جریان گردشگری تجاری بین ایران و کشورهای بریکس (برزیل، روسیه، هند، چین و آفریقای جنوبی) و دیگر کشورهای جنوبی جهان ایفا می‌کند.

چند اثر ثبتی نیاز به مرمت دارند؟

علی دارابی، قائم‌مقام وزیر میراث‌فرهنگی: ۴۱ هزار و ۵۶۶ اثر ثبتی شامل ۳۴ هزار و ۶۱۷ اثر ملموس که دربرگیرنده ۲۰ هزار محوطه تاریخی، ۱۴ هزار بنا و اثر تاریخی است به همراه ۱۶۸ بافت تاریخی شهری و چندین هزار روستای تاریخی در کشور وجود دارد که باید آنها را حفاظت و مرمت کنیم.

نبرد طبیعی با افغانستان

۲/۵ میلیارد مترمکعب آب ذخیره شده پشت سدهای افغانستان، تشنگی ایران را تشدید کرد

گزارش
مجید جباری
روزنامه‌نگار

زیاده‌خواهی اکولوژیک طالبان از ایران تمامی ندارد و تنش‌ها بر سر حوضه‌های آبی مشترک، روزبه‌روز بحرانی‌تر می‌شود.

افغانستان پیش از این با احداث بند کمالخانی بر رودخانه هیرمند و حبس حقابه ایران، روند خشکیدن تالاب هامون را تسریع و معیشت و سلامت بخشی از جمعیت سیستان و بلوچستان را مختل کرد. حالا با آبگیری سد بزرگ دیگری به نام «پاشدان» در بالادست رودخانه هریرود در افغانستان، منبع اصلی تأمین آب شرب ۲ میلیون شهروند ایرانی در شهر مشهد با مشکل مواجه شده است. سد پاشدان، آخرین سد ساخته شده از سوی هیأت حاکمه افغانستان برای فشار آبی به ایران نیست و قرار است ۵ سد دیگر نیز بر رودخانه هریرود ساخته شود تا علاوه بر ۷ سد دیگری که بر رودخانه هیرمند در افغانستان احداث می‌شود، روند ورود آب به ۳ استان ایران از افغانستان محدود یا مسدود شود. ساخت سد پاشدان و حبس بخش دیگری از آب رودخانه مرزی هریرود در بالادست چه به روز حوضه آبریز پایین دست در ایران می‌آورد و چه آسیب‌هایی را متوجه محیط‌زیست ایران می‌کند؟

آسیب سد «پاشدان» به تنوع زیستی ایران

محمد درویش، فعال محیط‌زیست

افغانستان در حوضه رودخانه مرزی هریرود که به دشت مشهد و خراسان منتهی می‌شود ۷ سد احداث می‌کند. علاوه بر این در حوضه آبریز هیرمند که به استان سیستان و بلوچستان و شهرستان زابل منتهی می‌شود، ۷ سد دیگر در حال ساخت است. ساخت سد پاشدان توسط افغانستان بر یکی از سرشاخه‌های هریرود، مشکلات متعددی برای تأمین آب آشامیدنی مردم خراسان رضوی ایجاد می‌کند. کاهش تنوع زیستی و تأثیر بر کشاورزی درمناطق پایین دست نیز از آسیب‌های آبگیری سد پاشدان است. زمانی که هندی‌ها سد «سلما»، نخستین سد احداث شده بر رودخانه هریرود در افغانستان را ساختند، بحران آب برای ایران ایجاد شد و رگه کوچک ورود جریان آب به ایران و ترکمنستان با آبگیری سد «پاشدان» در افغانستان به‌طور کامل از بین خواهد رفت.

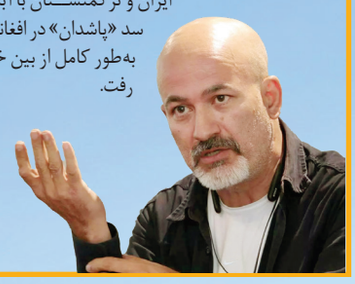

اثرات سدهای ساخته‌شده در افغانستان بر ایران

- کاهش جریان آب ورودی
- کمبود آب شرب
- مهاجرت و بیکاری
- تشدید توفان‌های گرد و غبار
- خشکسالی در سیستان و بلوچستان
- تشدید خشکیدگی تالاب هامون
- مختل کردن منبع آب شرب خراسان رضوی

۱۴ سد
تعداد سدهایی که بر هیرمند و هریرود در افغانستان احداث می‌شود.

۴ سد
پاشدان، کجکی، سلما و کمالخانی افغانستان ورود آب به ایران را مسدود کرده‌اند.

۲۷ میلیون متر مکعب
حقابه دریافت شده ایران از هیرمند در سال گذشته

۸۵۰ میلیون مترمکعب
حقابه سالانه ایران از هریرود

۱۵ میلیون مترمکعب
حقابه دریافت شده ایران از رودخانه هریرود در سال گذشته

۵ کشور
ترکیه، هند، چین، آمریکا و آذربایجان در سدسازی افغانستان مشارکت دارند.

۲/۵ میلیارد مترمکعب
حجم آب ذخیره شده پشت ۴ سد ساخته شده بر هیرمند و هریرود

۸۲۰ میلیون مترمکعب
حقابه سالانه ایران از هیرمند

آموزش

در سواحل جنوب سکوت کنید

شب‌ها زمانی که لاک‌پشت‌های دریایی به ساحل می‌آیند تا تخم‌گذاری کنند، سر و صدا یا نور مصنوعی مزاحم آنها می‌شود و بر روند طبیعی حیات‌شان تأثیر منفی می‌گذارد. لاک‌پشت‌ها برای پیدا کردن محل مناسب تخم‌گذاری به حس جهت‌یابی و نور طبیعی مانند ماه تکیه دارند. اگر نور مصنوعی مانند چراغ‌های ساحلی یا نور خودروها نزدیک ساحل باشد، باعث اختلال در جهت‌یابی لاک‌پشت‌ها می‌شود. در نتیجه نمی‌توانند مکانی مناسب تخم‌گذاری پیدا کنند و به دریا بازمی‌گردند. سر و صدای بلند نیز می‌تواند تأثیر منفی داشته باشد. لاک‌پشت‌ها موجودات حساس به صدا هستند و هر گونه مزاحمت صوتی می‌تواند آنها را بترساند و باعث شود از تخم‌گذاری منصرف شوند. صداهای انسان، خودرو یا تجهیزات ساحلی آنها را مضطرب و از تخم‌گذاری در ساحل منصرف می‌کند. این امر نه‌تنها تخم‌گذاری موفقیت‌آمیز را مختل می‌کند، بلکه در نهایت بر بقای نسل لاک‌پشت‌ها تأثیر منفی خواهد گذاشت. کم‌کم نزدیک فصل تخم‌گذاری لاک‌پشت‌ها در سواحل جنوب ایران می‌شویم. با رعایت نکات بالا به محیط‌زیست کمک کنید.

آمار

جدیدترین آمار سفر گردشگران خارجی به ایران

سازمان جهانی گردشگری در بخش آماری خود، میزان ورودی گردشگران خارجی به ایران در ۶ماه نخست سال ۲۰۲۴ را به‌روزرسانی و اعلام کرد که این میزان هنوز ۳۷درصد کمتر از دوران پیش از همه‌گیری کرونا(۲۰۱۹) است. براساس اطلاعات موجود در بخش آمار سازمان جهانی گردشگری UNTOURISM (که معمولا این آمارها را از سازمان‌ها و نهادهای رسمی گردشگری دولت‌ها و کشورها دریافت می‌کند)، ایران در ۶ماه نخست سال ۲۰۲۴ درمجموع از ۳میلیون و ۱۲۹ هزار و ۴۴۹ نفر مسافر خارجی میزبانی کرده است که این رقم به تفکیک در ماه‌های ژانویه تا ژوئن (از دی ۱۴۰۲ تا خرداد ۱۴۰۳) با فراز و نشیب‌هایی همراه بوده است. کمترین میزان ورودی به ایران در ماه مارس (اسفند - فروردین) ثبت شده و در ماه ژوئن (خرداد - تیر) نیز بالاترین ورودی گردشگران خارجی (بیش از ۷۹۰هزار نفر) به ثبت رسیده است.

میراث طبیعی

تعرض به حریم بیابان لوت متوقف‌شده است

مدیرکل ثبت و حریم آثار تاریخی و حفظ احیای میراث معنوی و طبیعی با توضیحاتی درباره کوچک‌سازی حریم محوطه‌ها و بافت‌های شهرهای تاریخی، از پیگیری درباره دخل و تصرف یک شرکت هواپیمایی در بیابان لوت که تهدیدی برای جایگاه جهانی آن در یونسکوست، خبر داد. علیرضا ایزدی اعلام کرد: با شناختی که از این شرکت هواپیمایی داریم، برداشت ما این است که دنبال کار خلاف نیست، ولی باید ضوابط قانونی مربوط به آثار ملی و جهانی و همچنین حفظ حریم این آثار را رعایت کند.

مدیرکل دفتر ثبت و حریم آثار تاریخی و حفظ و احیای میراث فرهنگی افزود: فعالیت این شرکت هواپیمایی فعلا متوقف شده و قرار است نقشه‌های اجرایی و اطلاعات مربوطه درباره پروژه آنها برای وزارت میراث فرهنگی، گردشگری و صنایع دستی ارسال شود.

رصد گردشگری

قبرناخدا

قبرناخدا، جزیره‌ای است در دهانه خورموسی که یک ساعت با ماهشهر فاصله دارد و آب شیرین ندارد، ولی بهترین مکان برای زادآوری پرندگان و آبزیان است.

عباسک

عباسک، جزیره‌ای کوچک در نزدیکی بندر بوشهر و بندر شیف است. این جزیره زمانی سکنه داشت که بعدا به شیف نقل مکان کردند.

شیدور

شیدور، از جزایر دیدنی استان هرمزگان است. این جزیره به‌دلیل مارهای سمی سیاه‌رنگ به جزیره ماران شهرت دارد و منطقه حفاظت‌شده است.

اخبار کوتاه

قانون پسماندهای الکترونیکی

با شروع سال ۲۰۲۵ تمام پسماندهای الکترونیکی باید با رعایت رویه جدید کنوانسیون بازل مدیریت شوند. پیام جوهرچی، معاون دفتر مدیریت پسماند سازمان حفاظت محیط‌زیست درباره اقدامات یک‌سال اخیر ایران در رابطه با کنوانسیون بازل گفت: ایران در سال ۱۳۷۱ به کنوانسیون بازل پیوسته است و اکنون دبیرخانه کنوانسیون تغییراتی را در الحاقیه‌ها انجام داده که ما هم برای اعمال این تغییرات، ماده واحده مربوطه را تهیه کرده‌ایم و برای تأیید به مجلس ارائه داده‌ایم. پسماندهای پلاستیکی و الکترونیکی دارای پلاستیک از این پس به‌عنوان پسماند خطرناک تلقی می‌شوند و پسماند عادی نخواهند بود.

بندر تیس ثبت جهانی می‌شود

بندر باستانی تیس در فهرست میراث جهان اسلام ثبت می‌شود و پرونده این بندر به آیسسکو ارسال شده است. حمیرا ریگی، مدیرعامل منطقه آزاد چابهار با اشاره به قدمت بالای روستای تاریخی تیس و وجود آثار فراوان و جاذبه‌های گردشگری این منطقه گفت: سواحل مکران با موقعیت راهبردی مناسب به‌عنوان قطب گردشگری شناخته شده و سالانه بیش از یک میلیون نفر به چابهار و مکران سفر می‌کنند.

آگهی مناقصه خرید ۲۰۰۰ تن میلگرد
آگهی شماره ۴۰۳۰۸۸

صندوق تعاون و سرمایه گذاری مسکن

درنظردارد نسبت به خرید میلگرد مورد نیاز پروژه های خود به مقدار تقریبی ۲۰۰۰تن با مشخصات مشروح در اسناد مناقصه به روش پرداختی تهاتر با واحد مسکونی و یا املاک خوداقدام نماید.

لذا ازکلیه متقاضیان دعوت به‌عمل می‌آیدضمن واریزمبلغ۲،۰۰۰،۰۰۰ ریال به شماره شبا IR۱۶۰۱۵۰۰۰۰۰۰۳۱۰۱۰۱۵۰۶۳۹۵۹ بانک سپه شعبه شهید لنگری در وجه صندوق تعاون و سرمایه گذاری مسکن ویاپرداخت درمحل صندوق تعاون بابت خرید اسناد مناقصه ،پس از چاپ آگهی درساعات اداری به مدت ۳ روز با در دست داشتن معرفی نامه و اصل فیش واریزی جهت دریافت اسناد به نشانی :تهران،میدان نوبنیاد،خیابان شهید لنگری،سایت شرقی شهرک شهید چمران ، ساختمان صندوق تعاون و سرمایه گذاری مسکن ، معاونت پیمان ، رسیدگی و تامین مراجعه و یا با شماره تلفن۰۲۱۴۲۱۳۷۲۴۴ تماس حاصل نمایند.

آخرین مهلت شرکت در مناقصه:
سه روز پس از چاپ آگهی

با همشهری در مترو دیده شوید
پذیرش آگهی ۱۸۱۹
تبلیغات محیطی ایستگاه‌های مترو
تبلیغات بدنه قطار
تبلیغات درون واگن‌ها