صفحه‌آرا: علی حسنی

ثبات در قیمت بسته‌های اینترنتی

امیر لاجوردی، رئیس سازمان تنظیم مقررات و ارتباطات رادیویی: قیمت بسته‌های اربعین اپراتورهای داخلی نسبت به پارسال افزایش نداشته است. زائران ایرانی در عراق درصورت بروز مشکل می‌توانند با سیم‌کارت‌های ایرانی و عراقی و بدون وارد کردن کد با شماره ۱۲۸ تماس بگیرند و کمک دریافت کنند.

نجات ایکس با تسلا

ایلان‌ماسک در آستانه فروش میلیاردها دلار از سهام تسلاست تا شبکه اجتماعی ایکس را که با مشکلات مالی دست‌وپنجه نرم می‌کند، نجات دهد. این وضعیت ممکن است به ارزش سهام شرکت خودروسازی تسلا آسیب برساند.

فناوری

نقش مهم غول‌های فناوری در انتخابات

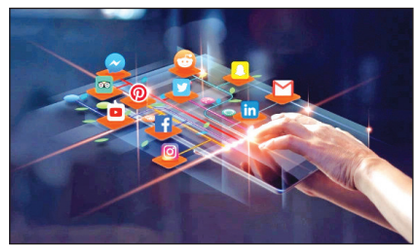

در عصر دیجیتال، غول‌های فناوری و شبکه‌های اجتماعی نقش بی‌سابقه‌ای در انتخابات کشورهای مختلف ایفا می‌کنند. از پلتفرم‌هایی مانند فیسبوک، توییتر، اینستاگرام، گوگل و یوتیوب نه فقط به‌عنوان رسانه‌های ارتباطی اصلی، بلکه به‌عنوان ابزارهای مهم تبلیغاتی و تأثیرگذاری بر افکار عمومی در انتخابات، مثل انتخابات چندی دیگر در آمریکا استفاده می‌شود.

گسترش اطلاعات و تبلیغات انتخاباتی: شبکه‌های اجتماعی به سیاستمداران و احزاب اجازه می‌دهند تا پیام‌های خود را به‌سرعت و با هزینه کم به میلیون‌ها نفر منتقل کنند. از طریق این پلتفرم‌ها، کمپین‌های انتخاباتی می‌توانند به‌صورت دقیق‌تری مخاطبان خود را هدف قرار دهند و تبلیغات سفارشی‌شده‌ای را برای گروه‌های مختلف جمعیتی ارسال کنند.

انتشار اخبار جعلی و اطلاعات نادرست: در کنار مزایای تبلیغات هدفمند، شبکه‌های اجتماعی می‌توانند بستری برای انتشار اخبار جعلی و اطلاعات نادرست باشند. این امر می‌تواند منجر به گمراهی رأی‌دهندگان و تأثیرگذاری نادرست بر افکار عمومی شود.

مداخله‌های خارجی: غول‌های فناوری و شبکه‌های اجتماعی به‌دلیل جهانی‌بودنشان، می‌توانند به وسیله‌ای برای مداخله‌های خارجی در انتخابات کشورهای مختلف تبدیل شوند. این مداخله‌ها معمولا با هدف تضعیف اعتماد عمومی به روند دمکراتیک و افزایش تفرقه و دودستگی در میان مردم انجام می‌شود.

شفافیت و پاسخگویی: یکی از چالش‌های اساسی در رابطه با نقش شبکه‌های اجتماعی در انتخابات، مسئله شفافیت و پاسخگویی این پلتفرم‌هاست. بسیاری از این پلتفرم‌ها در قبال محتوایی که روی آنها منتشر می‌شود، نظارت کافی ندارند و این مسئله می‌تواند منجر به سوءاستفاده‌های گسترده شود.

اسرار گنج‌های گمشده

گنج‌های پنهان دارای اهمیت تاریخی زیادی برای ما هستند

گزارش
ساسان شادمان‌منفرد
روزنامه‌نگار

گنج‌های پنهان فقط مختص دزدان دریایی نیست و دنیا پر است از دفینه‌های ارزشمندی که دست کسی به آنها نمی‌رسد و شاید هم بسیاری همچنان در جست‌وجوی این گنج‌ها باشند. داستان گنج‌هایی که هنوز کشف نشده‌اند، ممکن است شما را ترغیب کند که به‌دنبال یافتن یک گنج بروید! در اینجا چند گنج پنهان را معرفی می‌کنیم.

طلای لئون ترابوکو

در اوایل دهه ۱۹۳۰، لئون ترابوکو، میلیونر مکزیکی چندین پرواز مرموز به صحرای نیومکزیکو انجام داد. گفته می‌شود که ترابوکو و شرکای تجاری او در حال پنهان کردن طلا و انتظار برای افزایش قیمت بودند، اما وقتی ایالات‌متحده قانون طلا را در سال ۱۹۳۴ اجرا کرد که مالکیت خصوصی طلا را غیرقانونی می‌کرد، ترابوکو و شرکایش دچار بدشانسی شدند. در عرض چند ماه، همه آنها به‌طور مرموزی کشته شدند و نقشه محل اختفای طلاها هم با آنها از بین رفت.

تخم‌مرغ‌های فابرژه

از سال ۱۸۸۵، تزارهای روسیه به بانوان زندگی خود تخم‌مرغ‌هایی از سنگ‌ها و فلزات قیمتی که توسط جواهرسازی مشهور به نام فابرژه ساخته می‌شد، هدیه می‌دادند. هریک از این تخم‌مرغ‌ها یک گنجینه بود و در داخل‌شان گنجینه‌های کوچک‌تری وجود داشت. گفته شده که مجموعا ۵۰ تخم‌مرغ ساخته شده که همه آنها توسط دولت جدید روسیه در جریان انقلاب این کشور در سال ۱۹۱۷ مصادره شده‌اند. در حالی که مورخان توانسته‌اند بسیاری از این تخم‌مرغ‌ها را ردیابی کنند، ۷ تخم‌مرغ هنوز مفقود است. در سال ۲۰۱۲، یکی از آنها در خانه یک فروشنده ضایعات فلزی آمریکایی روی قفسه‌ای در خانه‌اش کشف شد.

مهر امپراتوری چین

مهر امپراتوری که به نام مهر وارث سلطنت نیز شناخته می‌شود، یک مهر یشمی است که در سال ۲۲۱ پیش از میلاد برای امپراتور تازه منصوب‌شده چین حکاکی شد. این مهر از یک سلسله به سلسله دیگر منتقل شد تا اینکه در قرن دهم میلادی، دیگر هیچ اثری از آن در تاریخ ثبت نشده است. نظریه‌های مختلفی درباره سرنوشت آن وجود دارد. اخیرا ادعاهایی درباره چندین مهر که اصل هستند، مطرح شده، اما هیچ‌یک از این ادعاها تاکنون تأیید نشده‌اند.

الماس فلورانسی

الماس بزرگ زردرنگ خاندان مدیچی در اصل از هند آمده بود و گفته می‌شود که وزن آن ۱۳۷,۲۷ قیراط بوده است. در اواخر قرن هفدهم، زمانی که آخرین عضو خاندان مدیچی درگذشت، الماس فلورانسی به خاندان امپراتوری اتریش منتقل شد که در آن زمان ارزش آن ۷۵۰ هزار دلار برآورد شده بود. پس از سقوط امپراتوری اتریش در جریان جنگ جهانی اول، خانواده سلطنتی آن را به همراه خود به سوئیس بردند. پس از آن، محل دقیق آن نامشخص ماند. برخی معتقدند که این الماس توسط یکی از نزدیکان این خاندان به سرقت رفته است. برخی دیگر نظر می‌دهند که این الماس به سنگ‌های کوچک‌تر تقسیم شده و بنابراین دیگر هرگز دیده نخواهد شد.

معدن طلای گمشده

در دهه ۱۸۴۰، جویندگان طلا یک معدن طلا در کوه‌های سوپرستیشن در مرکز آریزونا تأسیس کردند. این معدن سودآور بود تا اینکه گروهی از آپاچی‌ها، کارگران را قتل‌عام کردند. مکان معدن با مرگ کارگرانش از دست رفت تا اینکه در دهه ۱۸۷۰، گفته می‌شود که یک مهاجر آلمانی به نام یاکوب والتز دوباره آن را کشف کرد. او در بستر مرگ مکان معدن را برای جولیا توماس، همسایه‌ای در منطقه فینیکس که از او مراقبت می‌کرد، توصیف کرده بود، اما او نتوانست آن را پیدا کند.

اینفوگرافیک

رونمایی از جدیدترین ساعت گوگل

در جدیدترین رویداد گوگل از ساعت هوشمند «پیکسل واچ۳» در کنار سایر دستاوردهای جدید شرکت رونمایی شد. این ساعت سیم‌کارت‌خور که دوربینی برای تصویربرداری ندارد، در ۲ اندازه ۴۱ و ۴۵ میلی‌متری با قیمت‌های ۳۴۹ و ۳۹۹ دلار راهی بازار خواهد شد.

عکس‌نوشت

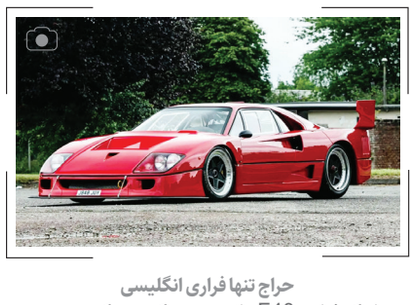

حراج تنها فراری انگلیسی

تنها یک فراری F40 مانند چیزی که در عکس می‌بینید در دنیا وجود دارد. این ابرخودرو در سال ۲۰۰۱ توسط یک شرکت بریتانیایی ساخته شد و در چندین مسابقه شرکت کرد. حالا این فراری آماده است تا از طریق یک حراجی در اختیار مالک جدیدی قرار بگیرد. ارزش این خودرو احتمالا بین ۵۵۷ هزار تا ۶۸۵ هزار پوند خواهد بود.

آگهی تجدید فراخوان مناقصه عمومی

سازمان مهندسی و عمران شهر تهران در نظر دارد جهت عملیات مرمت و بهسازی بزرگراه‌های ابلاغی کارفرما در دو پهنه مرکزی و پهنه شمال شرقی شهر تهران (با تهیه آسفالت توسط سازمان) اولویت بازگشایی پاکات به ترتیب پهنه مرکزی و پهنه شمال شرق بصورت نقد و غیرنقد از بین اشخاص حقوقی که دارای شرایط ذیل هستند، دو پیمانکار مجزا انتخاب نماید :

۱ـ حداقل شرایط لازم جهت امکان شرکت در مناقصه :

■ دارای کد اقتصادی ■ دارای دفتر در استان تهران. (طبق سند مالکیت یا قرارداد اجاره حداقل تا پایان سال ۱۴۰۳ بصورت کپی برابر با اصل) ■ دارای کارت الکترونیک معتبر حوزه معاونت فنی و عمرانی ■ دارای کارت صلاحیت معتبر حداقل پایه ۵ در رشته راه و ترابری از سازمان برنامه و بودجه کل کشور ■ دارای سابقه و تجربه مشابه و مورد تائید ■ پیمانکاران دارای قرارداد جاری، مشروط به انجام ۷۵٪ تعهدات قرارداد مرتبط تا روز بازگشایی پاکات مناقصه، مجاز به حضور در مناقصه می‌باشند.

■ لذا از کلیه شرکتهایی که دارای شرایط فوق‌الذکر هستند، دعوت بعمل می‌آید در صورت تمایل به همکاری، نسبت به شرکت در این فراخوان به شرح زیر اقدام نمایند :

۲ـ ارائه نامه رسمی اعلام آمادگی متقاضی و دریافت اسناد فراخوان توسط نماینده متقاضی با ارائه معرفی‌نامه و فیش واریزی به مبلغ ۳,۵۰۰,۰۰۰ ریال به حساب جاری شماره ۱۰۰۷۸۵۶۹۵۶۸۴ به شماره شبا IR ۸۰۰۶۱۰۰۰۰۰۰۰۰۱۰۰۷۸۵۶۹۵۶۸۴ نزد بانک شهر شعبه حافظ شمالی کد ۲۴۹ به نام سازمان مهندسی و عمران شهر تهران به شناسه ملی ۱۴۰۰۵۶۱۰۷۹۵ به منظور خرید اسناد حداکثر ظرف مدت ۱۰ روز پس از تاریخ اولین درج فراخوان در روزنامه کثیرالانتشار (در صورت واریز وجه از طریق اینترنتی می‌بایست موضوع به تائید امور مالی این سازمان واقع در آدرس خیابان حافظ شمالی رسیده و پس از آن جهت خرید اسناد به آدرس بند سه مراجعه گردد)

۳ـ محل تحویل اسناد : خیابان آزادی خیابان اسکندری شمالی خیابان طوسی پلاک ۱۰۱ طبقه سوم امور قراردادها شماره تماس ۰۲۱۹۶۰۲۰۵۶۵

۴ـ ارائه اسناد تکمیل شده بصورت رسمی و در پاکت دربسته و مهر و امضا شده توسط صاحبان مجاز، بر اساس تاریخ‌های درج شده در اسناد فراخوان

۵ ـ کلیه مکاتبات و مراودات به آدرس تهران ـ خیابان حافظ شمالی ـ ساختمان شماره ۵۵۹ ـ سازمان مهندسی و عمران شهر تهران ـ دبیرخانه شماره فاکس ۰۲۱۸۸۹۲۳۱۲۲

۶ ـ مناقصه‌گزار در رد یا قبول یک یا کلیه پیشنهادات اختیار کامل دارد.

۷ـ برنده مناقصه بر اساس شرایط مناقصه، ضوابط و آئین‌نامه‌های داخلی مناقصه‌گزار تعیین می‌شود.

بدیهی است ابتدا اسناد و مدارک ارائه شده توسط شرکت‌ها بر اساس ضوابط و شرایط مناقصه مورد بررسی قرار گرفته و در صورت تائید آن، نسبت به بازگشایی پاکت پیشنهاد قیمت اقدام خواهد گردید. و ارائه سوابق و مدارک واصله هیچگونه حقی را برای متقاضیان ایجاد نمی‌نماید.

هزینه چاپ آگهی به عهده برندگان مربوطه می‌باشد.

سازمان مهندسی و عمران شهر تهران

آگهی تجدید فراخوان مناقصه عمومی

سازمان مهندسی و عمران شهر تهران در نظر دارد جهت عملیات مرمت و بهسازی بزرگراه‌های ابلاغی کارفرما در دو پهنه شرق و پهنه جنوب شرقی شهر تهران (با تهیه آسفالت توسط پیمانکار) بصورت نقد و غیرنقد اولویت بازگشایی پاکات به ترتیب پهنه شرق و پهنه جنوب شرقی از بین اشخاص حقوقی که دارای شرایط ذیل هستند، دو پیمانکار مجزا انتخاب نماید :

۱ـ حداقل شرایط لازم جهت امکان شرکت در مناقصه :

■ دارای کد اقتصادی ■ دارای دفتر در استان تهران. (طبق سند مالکیت یا قرارداد اجاره حداقل تا پایان سال ۱۴۰۳ بصورت کپی برابر با اصل) ■ دارای کارت الکترونیک معتبر حوزه معاونت فنی و عمرانی ■ دارای کارت صلاحیت معتبر حداقل پایه ۴ در رشته راه و ترابری از سازمان برنامه و بودجه کل کشور ■ تهیه آسفالت توسط پیمانکار، صرفاً از تولیدکنندگان مجاز معاونت فنی و عمرانی شهرداری تهران امکان‌پذیر می‌باشد. ■ دارای سابقه و تجربه مشابه و مورد تائید ■ پیمانکاران دارای قرارداد جاری، مشروط به انجام ۷۵٪ تعهدات قرارداد مرتبط تا روز بازگشایی پاکات مناقصه، مجاز به حضور در مناقصه می‌باشند.

■ لذا از کلیه شرکتهایی که دارای شرایط فوق‌الذکر هستند، دعوت بعمل می‌آید در صورت تمایل به همکاری، نسبت به شرکت در این فراخوان به شرح زیر اقدام نمایند :

۲ـ ارائه نامه رسمی اعلام آمادگی متقاضی و دریافت اسناد فراخوان توسط نماینده متقاضی با ارائه معرفی‌نامه و فیش واریزی به مبلغ ۳,۵۰۰,۰۰۰ ریال به حساب جاری شماره ۱۰۰۷۸۵۶۹۵۶۸۴ به شماره شبا IR ۸۰۰۶۱۰۰۰۰۰۰۰۰۱۰۰۷۸۵۶۹۵۶۸۴ نزد بانک شهر شعبه حافظ شمالی کد ۲۴۹ به نام سازمان مهندسی و عمران شهر تهران به شناسه ملی ۱۴۰۰۵۶۱۰۷۹۵ به منظور خرید اسناد حداکثر ظرف مدت ۱۰ روز پس از تاریخ اولین درج فراخوان در روزنامه کثیرالانتشار (در صورت واریز وجه از طریق اینترنتی می‌بایست موضوع به تائید امور مالی این سازمان واقع در آدرس خیابان حافظ شمالی رسیده و پس از آن جهت خرید اسناد به آدرس بند سه مراجعه گردد)

۳ـ محل تحویل اسناد : خیابان آزادی خیابان اسکندری شمالی خیابان طوسی پلاک ۱۰۱ طبقه سوم امور قراردادها شماره تماس ۰۲۱۹۶۰۲۰۵۶۵

۴ـ ارائه اسناد تکمیل شده بصورت رسمی و در پاکت دربسته و مهر و امضا شده توسط صاحبان مجاز، بر اساس تاریخ‌های درج شده در اسناد فراخوان

۵ ـ کلیه مکاتبات و مراودات به آدرس تهران ـ خیابان حافظ شمالی ـ ساختمان شماره ۵۵۹ ـ سازمان مهندسی و عمران شهر تهران ـ دبیرخانه شماره فاکس ۰۲۱۸۸۹۲۳۱۲۲

۶ ـ مناقصه‌گزار در رد یا قبول یک یا کلیه پیشنهادات اختیار کامل دارد.

۷ـ برنده مناقصه بر اساس شرایط مناقصه، ضوابط و آئین‌نامه‌های داخلی مناقصه‌گزار تعیین می‌شود.

بدیهی است ابتدا اسناد و مدارک ارائه شده توسط شرکت‌ها بر اساس ضوابط و شرایط مناقصه مورد بررسی قرار گرفته و در صورت تائید آن، نسبت به بازگشایی پاکت پیشنهاد قیمت اقدام خواهد گردید. و ارائه سوابق و مدارک واصله هیچگونه حقی را برای متقاضیان ایجاد نمی‌نماید.

هزینه چاپ آگهی به عهده برندگان مربوطه می‌باشد.

سازمان مهندسی و عمران شهر تهران

آگهی تمدید مناقصه مرحله سوم

نفت پارس – تاسیس ۱۳۳۷

دعوت به شرکت در مناقصه تامین سطل ۲۰ لیتری پلاستیکی مقطع گرد (تزریقی) و استوانه‌ای (اکسترودی) نوبت اول

با توجه به نیاز شرکت نفت پارس به چلیک ۲۰ لیتری پلاستیکی (سطل مقطع گرد تزریقی و استوانه ای اکسترودی) از کلیه متقاضیان واجد شرایط دعوت می‌شود از تاریخ درج آگهی تا پایان وقت اداری روز شنبه مورخ ۱۴۰۳/۰۶/۱۰ نسبت به دریافت، تکمیل اسناد مناقصه و تحویل پاکت پیشنهاد قیمت به دبیرخانه کمیسیون معاملات این شرکت به نشانی کیلومتر ۲۲ جاده مخصوص تهران–کرج، پالایشگاه شرکت نفت پارس، اقدام نمایند.

دریافت اسناد مناقصه از طریق وبگاه شرکت نفت پارس به آدرس http://www.parsoil.com/fa/tender.html امکان‌پذیر می‌باشد.

● واگذاری مشروط بر حصول شرایط، قانونی بر مبنای استاد انجام خواهد شد.

● به پیشنهادهای فاقد امضاء، مهر، مشروط، مبهم، فاقد تضمین سپرده شرکت در مناقصه و پیشنهادهایی که بعد از مدت مقرر در اسناد مناقصه واصل شود، ترتیب اثر داده نخواهد شد.

● این آگهی صرفا به منزله دعوت به مناقصه می‌باشد و بدیهی است شرکت نفت پارس در رد یا قبول یک یا کلیه پیشنهادها مختار است.

مناقصه عمومی

زیرساخت امن – خدمات تراکنشی

شرکت زیرساخت امن خدمات تراکنشی

در نظر دارد نسبت به خرید، حمل، نصب، تست، راه اندازی و آموزش تجهیزات UPS مراکز داده با برند Centiel از طریق مناقصه عمومی و با شرایط ذیل اقدام نماید.

۱. متقاضیان جهت دریافت (خرید) اسناد مناقصه می‌بایست نسبت به واریز مبلغ ۵/۰۰۰/۰۰۰ ریال (پنج میلیون ریال) صرفا به حساب شماره ۹۸۲۹۶۷۱۴۶۰ به نام شرکت زیر ساخت امن خدمات تراکنشی در یکی از شعب بانک ملت اقدام نمایند.

۲. متقاضیان می‌توانند جهت دریافت (خرید) اسناد مناقصه، توسط نماینده خود با همراه داشتن : کارت شناسایی معتبر، معرفی‌نامه، اصل فیش واریزی یاد شده و مهر شرکت جهت ممهور نمودن سند NDA در بازه زمانی ۱۴۰۳/۰۵/۲۸ لغایت ۱۴۰۳/۰۵/۲۹ از ساعت ۸ الی ۱۶ به نشانی: تهران، خیابان انقلاب، خیابان رامسر، خیابان محمدآقا، پلاک ۲۸، طبقه چهارم، واحد بازرگانی شرکت زیرساخت امن خدمات تراکنشی مراجعه نمایند. **شماره تماس : ۰۲۱-۴۲۱۳۵۴۱۹**

آگهی مناقصه عمومی شماره ۷۵-۷۴/ ۱۴۰۳

شهرداری منطقه هفت تهران در نظر دارد عملیات مشروح ذیل را از طریق برگزاری مناقصه عمومی طی یک مرحله به پیمانکار واگذار نماید، بدینوسیله از کلیه اشخاص حقوقی واجد شرایط جهت شرکت در مناقصه دعوت بعمل می‌آید.

ردیف	موضوع	مبلغ برآورد (ریال)	سپرده شرکت در مناقصه (ریال)	شرایط مورد نیاز	مدت قرارداد
۱	تهیه، طراحی، چاپ، نصب، نگهداری و جمع آوری بنر در سال ۱۴۰۳ مطابق با فهرست بهاء سال ۱۴۰۳ سازمان زیباسازی (نوبت دوم)	۴۱,۷۷۶,۰۰۰,۰۰۰	۲,۱۰۰,۰۰۰,۰۰۰	شرکت‌کنندگان باید دارای گواهینامه تعیین توان فنی و تشخیص صلاحیت معتبر و مرتبط در رشته صنعت از سازمان برنامه و بودجه کشور یا رشته چاپ و نصب بنر از اداره کل برنامه‌ریزی و توسعه شهری امور خدمات شهری شهرداری تهران با رتبه مرتبط با مبلغ پیمان، دارای ظرفیت ریالی و سقف مجاز انجام کار باشند.	۱۲ ماهه
۲	پیرایش شهری و جداره‌سازی بوستان‌های آوینی و توکلی و صباغچی	۱۹۸,۷۵۷,۸۹۲,۹۹۴	۱۰,۰۰۰,۰۰۰,۰۰۰	شرکت کنندگان موظف به درج رسته کاری مرتبط در سامانه پیمانکاران اداره کل برنامه ریزی و سرمایه انسانی معاونت خدمات شهری شهرداری تهران جهت شرکت در مناقصه می‌باشند. شرکت‌کنندگان باید دارای گواهینامه تعیین توان فنی و تشخیص صلاحیت معتبر در رشته‌های ابنیه یا تأسیسات و تجهیزات و رتبه مرتبط با مبلغ پیمان از سازمان برنامه و بودجه کشور باشند. ثبت‌نام پیمانکاران در سامانه ثبت پیمانکاران در سایت شهرداری تهران به نشانی www.Tehran.ir و ارائه پرینت مربوطه الزامی می‌باشد. شرکت کنندگان موظف به درج رسته کاری پیرایش شهری در سامانه پیمانکاران اداره کل برنامه ریزی و سرمایه انسانی معاونت خدمات شهری شهرداری تهران جهت شرکت در مناقصه می باشند.	۶ ماهه

۱ـ به قراردادهای منعقده پیش‌پرداخت تعلق نمی‌گیرد.
۲ـ کلیه شرکت‌کنندگان موظف به ثبت نام در سامانه پیمانکاران (سامانه قراردادها) از طریق سایت www.Tehran.ir و ارائه پرینت آن می‌باشند.
۳ـ به اطلاع می‌رساند اسناد مناقصه از طریق تالار آگهی معاملات شهرداری تهران به نشانی business.tehran.ir قابل رویت و دریافت می‌باشد. »
۴ـ شرکت‌کنندگان مجاز به واریز وجه سپرده شرکت در مناقصه به حساب سپرده ۱۰۰۷۸۵۰۶۰۰۸۷ منطقه نزد بانک شهر شعبه شهید قندی بنام شهرداری منطقه هفت تهران یا ارائه ضمانتنامه معتبر بانکی شرکت در مناقصه می‌باشند.
۵ـ از پیمانکاران داوطلب شرکت در مناقصه‌ها دعوت می‌شود برای شرکت در مناقصه فوق‌الذکر و کسب اطلاعات لازم و دریافت اسناد مربوطه به امور قراردادها واقع در میدان شهید قندی، ساختمان مرکزی شهرداری منطقه ۷ تهران، طبقه دوم مراجعه نمایند (تلفن **۸۸۴۹۶۹۰۶**). بهای پیشنهادی می‌بایست از حیث مبلغ مشخص و معین و بدون ابهام و بدون خط‌خوردگی در پاکت «ب» به صورت لاک و مهر شده باشد. حداکثر زمان لازم برای بررسی پیشنهادها و تشخیص برنده مناقصه‌ها و ابلاغ به برنده طبق مفاد آیین‌نامه معاملات شهرداری تهران عمل می‌شود. ارسال اسناد و مدارک تکمیل شده هیچ‌گونه تعهدی در زمینه انعقاد قرارداد با متقاضیان برای شهرداری منطقه هفت تهران ایجاد نمی‌کند و مهلت ارائه اسناد و دریافت پاکات ۱۰ روز از تاریخ انتشار آگهی مناقصه‌ها می‌باشد. بدیهی است شرکت در مناقصه وارائه پیشنهاد به منزله قبول شروط و تکالیف مقرر در اسناد و مدارک مناقصه و قوانین و مقررات شهرداری تهران و آئین‌نامه معاملات شهرداری تهران بوده و شهرداری در رد یک یا کلیه پیشنهادها مختار است. ضمناً مشروح شرایط مناقصه در اسناد و مدارک مربوطه درج گردیده و شرکت‌کنندگان باید کلیه صفحات اسناد و مدارک مناقصه‌ها را پس از مهر و امضا به ترتیب مقرر در اسناد، در پاکت‌های «الف» و «ب» دریافتی به صورت لاک و مهر شده قرار داده و تحویل دبیرخانه مرکزی، واقع در میدان شهید قندی، ساختمان مرکزی شهرداری منطقه ۷، طبقه همکف داده و رسید دریافت نمایند.
۶ ـ پرداخت هزینه انتشار این آگهی به عهده برنده مناقصه می‌باشد.

روابط عمومی شهرداری منطقه ۷