صفحه‌آرا: علی حسنی

توقف به‌خاطر انتخابات

امیر محمدزاده لاجوردی، رئیس سازمان تنظیم مقررات و ارتباطات رادیویی: ۱۵روز قبل از هر انتخابات حفاری‌ها باید متوقف شود و به‌عبارتی در ۵ماه گذشته با برگزاری ۴انتخابات و تعطیلات نوروز ۱۴۰۳، تهدید توقف ۷۵روزه حفاری به‌خوبی مدیریت شد و اپراتورها کار را به پیش بردند.

پیوند نوآوری و فناوری دانش‌بنیان‌ها

روح‌الله دهقانی، معاون علمی رئیس‌جمهور: یک جریان خیلی خوب بین شرکت‌های دانش‌بنیان و صنایع بزرگ کشور شکل گرفته است و ما شاهد پیوند میان نوآوری و فناوری دانش‌بنیان‌ها با زیرساخت‌های بزرگ صنعت هستیم.

آیامی‌دانستید؟

۹پرسش علمی که خیلی‌ها پاسخش را نمی‌دانند

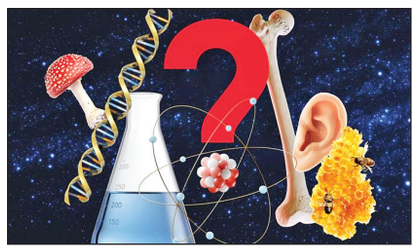

بسیاری از حقایق علمی شگفت‌انگیز وجود دارد که عجیب و غریب و واقعی هستند. در عین حال برخی از حقایق جالب در تمام زمینه‌های علوم را می‌توان به سؤالات سرگرم‌کننده تبدیل کرد. بیشتر مردم با سؤالی که به ظاهر می‌تواند یک سؤال علمی ساده باشد، گیج می‌شوند. برخی از سؤالات به نظر ساده زیر ممکن است شما را شگفت‌زده کند. ببینید پاسخ صحیح را می‌دانستید؟

سرعت صوت در آب بیشتر است یا در هوا؟

آب

آیا تغییری در قد شما در فضا رخ می‌دهد؟

بله. بلندتر می‌شوید! زیرا دیگر در معرض جاذبه قرار نخواهید داشت.

آب سرد سریع‌تر یخ می‌زند یا آب داغ؟

آب داغ. به این اتفاق، اثر امپمبا می‌گویند.

حافظه ماهی قرمز چقدر است؟

خیلی‌ها می‌گویند، ۶ثانیه؛ اما حافظه ماهی قرمز چندین روز است.

کوسه‌ها چند استخوان در بدن خود دارند؟

صفر! در عوض، غضروف‌های قدرتمند و انعطاف‌پذیری دارند.

سنگین‌ترین عضو بدن انسان چیست؟

کبد.

فراوان‌ترین عنصر در کیهان کدام است؟

هیدروژن.

وسیع‌ترین صحرای روی زمین چه نام دارد؟

قطب جنوب.

چقدر زمان می‌برد که نور خورشید به سطح زمین برسد؟

۸دقیقه.

موجودات قبل از دایناسورها

معرفی برخی از جانورانی که پیش از دوره دایناسورها در سیاره ما زندگی می‌کردند

گزارش
زهرا خلجی
روزنامه‌نگار

تصور همه ما این است که دایناسورها نخستین ساکنان زمین بوده‌اند اما تحقیقات جدید با کشف فسیل یک گونه عظیم‌الجثه از سمندر معادلات را بر هم زد. مطالعات گسترده در این زمینه نشان می‌دهد که حدود ۴۰میلیون سال قبل از سلطه دایناسورها روی زمین، نوع متفاوتی از شکارچیان راس در ابرقاره گندوانا در اواخر عصر یخبندان پرسه می‌زدند؛ موجودی عظیم‌الجثه به نام سمندر با دندان‌های بزرگ و نیش‌های قوی. البته جز این سمندر، زمین شاهد زندگی انواعی از جانوران بود که متعلق به دوره‌های مختلف زمین‌شناسی بودند. عصر قبل از دایناسورها پرمین نامیده می‌شد. این موجودات نمایانگر تنوع زیستی گسترده‌ای هستند که قبل از دایناسورها روی زمین زندگی می‌کردند و هریک نقش مهمی در تاریخ تکامل زمین بازی کرده‌اند.

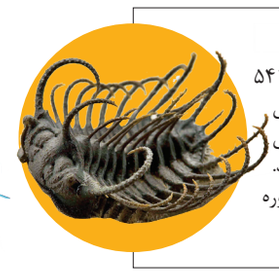

تریلوبیت‌ها

این موجودات دریایی بندپا در دوره کامبرین یعنی حدود ۵۴۱ تا ۴۸۵میلیون سال پیش روی زمین ظاهر شدند. آنها یکی از نخستین گروه‌های شناخته شده بندپایان هستند و یکی از رایج‌ترین گروه‌های فسیلی از آن دوره به‌حساب می‌آیند. آخرین «تریلوبیت‌ها» در انقراض دسته جمعی در پایان دوره پرمین حدود ۲۵۱,۹میلیون سال پیش ناپدید شدند.

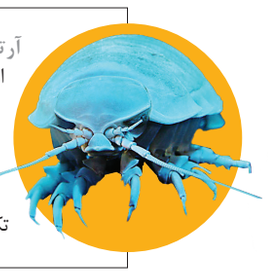

آرتروپادها

این جانوران شامل انواع مختلفی از بندپایان مانند حشرات ابتدایی و موجودات مشابه خرچنگ‌ها و عنکبوت‌ها هستند. آنها دارای یک اسکلت بیرونی و بدنی با بخش‌های متمایز و زائده‌های مفصلی جفتی هستند. گروه بسیار متنوع آنها تا ۱۰میلیون گونه را تشکیل می‌دهند. اصل و نسب تکاملی بندپایان به دوره کامبرین برمی‌گردد.

پیش‌دایناسورها

برخی از «پروتوسورها» در دوره تریاس (نخستین دوره از دوران میانه زیستی) در حدود ۲۵۱ تا ۲۰۱ میلیون سال پیش زندگی می‌کردند و اجداد دایناسورها و کروکودیل‌ها محسوب می‌شوند. پروتوسورها دایناسورهایی با گردن دراز هستند که در آغاز تریاس پسین ظاهر شدند. این گونه پیش از دایناسورها در اواخر دوره پرمین در آلمان و بریتانیای کنونی زندگی می‌کردند.

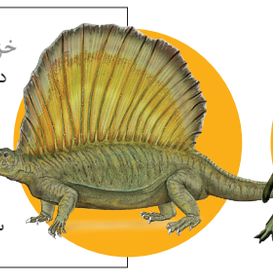

خزندگان پرمینیان

دوره پرمین در زمین‌شناسی، آخرین دوره از عصر پالئوزوئیک است. دوره پرمین ۲۹۸,۹میلیون سال پیش آغاز شد و ۲۵۲,۲میلیون سال پیش به پایان رسید. در این دوره خزندگانی مانند «دیمتردون» که یک سیناپسید است و از آب پرده‌داران پستاندار است زندگی می‌کردند. سیناپسیدها اجداد اولیه پستانداران هستند.

دوزیستان ابتدایی

دوزیستان از حدود ۳۶۰میلیون سال پیش به خشکی آمدند و از حدود ۳۰۰میلیون سال پیش توانستند وابستگی خود را به آب و محیط‌های مرطوب برای بقا و زادآوری کم یا قطع کرده و با شش تنفس کنند. «ایکتیوستگا و آکانتاستگا» یکی از نخستین دوزیستان بدوی بود که سوراخ‌های بینی و ریه‌های کارآمدتری داشت. این دوزیستان سازگاری‌هایی را ایجاد کردند که به آنها اجازه می‌داد برای مدت طولانی‌تری از آب بیرون بمانند.

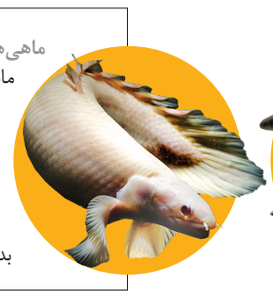

ماهی‌های ابتدایی

مانند آکانتودیان‌ها و پلاکودرم‌ها که در دوره سیلورین و دوونین چیزی حدود ۴۴۴ - ۳۵۹ میلیون سال پیش می‌زیستند، اینها از پیشینیان دایناسورها هستند. در اواخر دوره کامبرین، ماهی‌های بی‌آرواره مانند مارماهی به نام «کنودونت» و ماهی‌های کوچک عمدتا زره‌پوش معروف به استراکودرم برای نخستین بار ظاهر شدند. اکثر ماهی‌های بدون آرواره در حال حاضر منقرض شده‌اند.

اینفوگرافیک

گمانه‌زنی‌ها درباره عرضه پلی‌استیشن ۶

اوایل سال ۲۰۲۴، نائومی ماتسوکا، معاون ارشد سونی، به بلومبرگ گفت: «در نگاهی به آینده، پلی‌استیشن۵وارد مراحل پایانی چرخه عمر خود خواهد شد.» اگرچه او به‌طور مستقیم نگفت که پلی‌استیشن ۶ در دست ساخت است، اما می‌توانیم فرض کنیم که شرکت در حال بررسی کنسول بعدی خود است.

عکس‌نوشت

اولین خودروی پرنده تحویل مشتری می‌شود

شرکت «اکس‌پنگ آکرو اچ‌تی»، یکی از شرکت‌های وابسته به Xpeng، سازنده خودروهای الکتریکی چینی، نخستین خودروی پرنده خود را با قیمت ۲۰۰ هزار دلار در پایان سال آینده میلادی (آذر یا دی ماه ۱۴۰۴) تحویل مشتری می‌دهد.

مؤسسه توسعه همیاری سپهر
شرکت توسعه سپهر ماندگار خراسان

مزایده عمومی فروش املاک مازاد

موسسه توسعه همیاری سپهر در استان تهران
لرستان – سیستان و بلوچستان – هرمزگان و البرز

شماره ۱۴۰۳/۲

شرکت توسعه سپهر ماندگارخراسان کارگزار رسمی فروش املاک مازاد موسسه توسعه همیاری سپهر در نظر دارد تعدادی از املاک موسسه مذکور را در استان‌های تهران - لرستان - سیستان و بلوچستان - هرمزگان و البرز با شرح و مشخصات مندرج در جدول ذیل از طریق مزایده عمومی به فروش برساند. متقاضیان محترم می توانند جهت کسب اطلاعات بیشتر و مطالعه مدارک مربوطه، هماهنگی جهت بازدید از املاک مورد نظر همه روزه از تاریخ انتشار آگهی (غیراز ایام تعطیل) تا مهلت پایانی در وقت اداری به آدرس - تهران خیابان مفتح جنوبی - پایین‌تر از خیابان سمیه - کوچه نیک پلاک ۱۴ طبقه چهارم (موسسه توسعه همیاری سپهر) و یا به سایت www.sepehrmandegar.ir مراجعه نمایند.

متقاضیان می بایست پاکت های حاوی پیشنهادات خود را مطابق اطلاعات مندرج در جدول ذیل به آدرس درج شده در همین آگهی تسلیم و رسید اخذ نمایند. تلفن: ۳۵و ۳۷۶۶۶۰۳۳-۰۵۱

۱-تاریخ خرید اسناد مزایده : ۱۴۰۳/۰۴/۱۸ (ازطریق مراجعه به سایت www.sepehrmandegar.ir)	۲-مهلت تحویل اسناد و مدارک مزایده: لغایت تا پایان وقت اداری مورخ ۱۴۰۳/۰۴/۳۰
۳- آدرس تحویل پاکات: تهران خیابان مفتح جنوبی – پایین‌تر از خیابان سمیه – کوچه نیک –پلاک ۱۴ طبقه چهارم موسسه توسعه همیاری سپهر (کد پستی : ۱۵۸۱۸۶۴۸۱۵)	۴- تاریخ بازگشائی پاکات : روز یکشنبه مورخ ۱۴۰۳/۰۴/۳۱ راس ساعت ۱۴

۵- متقاضیان می بایست جهت خرید پاکات و دریافت اسناد و اوراق مزایده مبلغ ۱,۰۰۰,۰۰۰ ریال به حساب ۰۱۰۹۱۶۰۷۰۲۰۰۸ بنام شرکت توسعه سپهرماندگار خراسان نزد بانک صادرات ایران واریز و رسید آن را به همراه سایر مدارک (مطابق فرم راهنما) تکمیل و در پاکت مربوطه قرار دهند ضمنا پاکات پیشنهادی که فاقد فیش واریزی ۱,۰۰۰,۰۰۰ ریال (خرید اوراق) باشد و یا مبلغ مذکور در مهلت مقرر واریز نشده باشد در مزایده شرکت داده نخواهد شد.

۶- مبلغ سپرده شرکت درمزایده، می بایست به حساب شماره ۰۲۰۰۴۷۲۱۳۱۰۰۸ بنام موسسه توسعه همیاری سپهر نزد بانک صادرات ایران واریز شود.

۷-مطالعه اسناد و مدارک مربوطه و بازدید از املاک، قبل از شرکت در مزایده برای تمامی شرکت کنندگان ضروری است و املاک با اسناد و مدارک و وضعیت موجود واگذار می گردد.

۸- هزینه آگهی و کارشناسی ملک مورد تقاضا و ۱٪ حق الزحمه کارگزاری + مالیات برارزش افزوده (برمبنای قیمت پیشنهادی) به عهده برنده مزایده می باشد.

۹-مساحت ها تقریبی بوده و تمامی املاک مورد مزایده با وضع موجود واگذار می گردد.

۱۰-اخذ سند تک برگ و اخذ پایانکار و اخذ مجوزهای لازم برای بنا احداثی مازاد بر مجوز های موجود و هزینه های مرتبط با آن به عهده برنده مزایده می باشد.

۱۱- هزینه های نقل و انتقال و حق واگذاری دارائی به عهده برنده مزایده می باشد.

۱۲- در شرایط نقد و اقساط پذیرش درخواست متقاضی منوط به اعتبار سنجی و اثبات توان پرداخت اقساط (به تشخیص موسسه خواهد بود) و نوع قرارداد مطابق نظر موسسه همیاری سپهر (ازجمله اجاره به شرط تملیک یا صلح اقساطی یا فروش اقساطی) می باشد و نرخ سود برای املاک اقساطی مطابق مقررات موسسه خواهد بود، همچنین انتقال رسمی اسناد مالکیت پس از پایان مدت اقساط و تسویه حساب کامل تعهدات، به نام برنده مزایده انجام خواهد شد.

۱۳- اولویت با پیشنهاد های نقدی می باشد و در صورتی که مبلغ پیشنهادی نقد و اقساط بیش از ۱۰٪ از مبلغ پیشنهادی نقدی بالاتر باشد موسسه در خصوص تعیین برنده مزایده تصمیم گیری خواهد نمود.

۱۴- موسسه در رد یا قبول یک یا تمامی پیشنهادات خرید مختار است.

۱۵-متقاضیان محترم لطفا جهت مطالعه اصلاحات احتمالی در آگهی مزایده به آدرس www.sepehrmandegar.ir مراجعه فرمایید.

ردیف	شناسه	نام استان	نام ملک	آدرس سندی	پلاک ثبتی	نوع مالکیت	نوع کاربری	عرصه	مساحت اعیان	قیمت پایه مزایده (ریال)	سپرده شرکت در مزایده (ریال)	شرایط پرداخت: حداکثر مدت بازپرداخت اقساط (ماه)	شرایط پرداخت: حداقل درصد نقدی	توضیحات
۱	۴۴۳۲	تهران	محل قدیم شعبه خیابان مفتح شمالی	خیابان مفتح شمالی بین خیابان گلزار و اسفندیار روبروی برج مرجان طبقه همکف پلاک ۴۰۱	۴۸۱۹۴فرعی از۶۹۳۳ اصلی مفروز و مجزی شده از ۲۵۶۸فرعی از اصلی مذکور قطعه پنج تفکیکی بخش ۲ تهران	ملکی	تجاری	سهم العرصه	۲۶۷	۹۳۵,۰۰۰,۰۰۰,۰۰۰	۴۶,۷۵۰,۰۰۰,۰۰۰	*	۱۰۰	۱- اخذ سندتک برگ و اخذ پایانکار به عهده برنده مزایده می باشد۲- مساحت ها تقریبی بوده ملاک وضع موجود است
۲	۴۴۱۹	تهران	محل قدیم شعبه خیابان دربند	میدان قدس- خیابان دربند - پلاک ۶۳	۱۳فرعی از۳۸۵۵ اصلی بخش ۱۱ تهران	ملکی	تجاری	سهم العرصه	۱۷۷	۵۳۲,۰۰۰,۰۰۰,۰۰۰	۲۶,۶۰۰,۰۰۰,۰۰۰	*	۱۰۰	۱- اخذ سندتک برگ و اخذ پایانکار به عهده برنده مزایده می باشد۲- مساحت ها تقریبی بوده ملاک وضع موجود است
۳	۳۴۶۸	تهران	محل قدیم شعبه خیابان عزیزی	خیابان پیروزی خیابان شیخ الرئیس تقاطع خیابان عزیزی پلاک ۲ طبقه همکف	۱۸۵۹فرعی از۳۵۸۹ اصلی مفروز مجزی شده از پلاک ۱۷۶۸ فرعی از اصلی مذکور بخش ۷ تهران	ملکی	تجاری	سهم العرصه	۸۹	۳۴۰,۰۰۰,۰۰۰,۰۰۰	۱۷,۰۰۰,۰۰۰,۰۰۰	۳۶	۵۰	۱- اخذ سندتک برگ و اخذ پایانکار به عهده برنده مزایده می باشد۲- مساحت ها تقریبی بوده ملاک وضع موجود است
۴	۳۵۳۵	تهران	محل قدیم شعبه بانک تهرانپارس	تهرانپارس- خیابان ۱۰۵(اماهانی) تقاطع خیابان ۱۱۸(آجرلو) پلاک ۱۰۹	۲۵۱۲۷فرعی از۸۸ اصلی مفروز و مجزی شده از۴۷۵۶ فرعی از اصلی مذکور بخش ۱۱ تهران	ملکی	اداری/ بانک	سهم العرصه	۷۶	۱۵۰,۰۰۰,۰۰۰,۰۰۰	۷,۵۰۰,۰۰۰,۰۰۰	۴۸	۶۰	۱- اخذ سندتک برگ و اخذ پایانکار به عهده برنده مزایده می باشد۲- مساحت ها تقریبی بوده ملاک وضع موجود است
۵	۴۱۸۷	تهران	محل قدیم شعبه خیابان شوش شرقی	خیابان شوش شرقی خیابان شهید ابراهیمی (خیابان ارج وفا) پ۲۳۳	۲۴۸۶فرعی از ۴۶۷۸ اصلی بخش ۷ تهران	ملکی	تجاری	۱۵۵	۳۷۹	۲۶۰,۰۰۰,۰۰۰,۰۰۰	۱۳,۰۰۰,۰۰۰,۰۰۰	۴۸	۶۰	۱- اخذ سندتک برگ و اخذ پایانکار به عهده برنده مزایده می باشد۲- مساحت ها تقریبی بوده ملاک وضع موجود است
۶	۴۲۲۳	تهران	محل قدیم شعبه شهیدانورزاده ۲۰۹۲	خیابان خاوران- خیابان شهیدانورزاده نبش کوچه شهید سید محسن هاشمی پلاک۱۸۰ (ایستگاه امیرسلیمانی)	۳۴۳۱فرعی از۴۴۱۸ اصلی مفروز و مجزی شده از پلاکهای ۲۴۰۳ فرعی از اصلی مذکور بخش ۷ تهران	ملکی	تجاری	۱۲۹	۱۸۳	۱۲۱,۰۰۰,۰۰۰,۰۰۰	۶,۰۵۰,۰۰۰,۰۰۰	۳۶	۶۰	۱- ملک مورد مزایده در طرح عقب نشینی می باشد و استعلام از شهرداری لازم و ضروری است ۲- اخذ سندتک برگ و اخذ پایانکار به عهده برنده مزایده می باشد۳- مساحت ها تقریبی بوده ملاک وضع موجود است
۷	۳۷۷۰	تهران	محل قدیم شعبه خیابان شهران	فلکه دوم شهران خیابان یکم- نبش کوچه ۱۸ متری اول پلاک ۲۴	۱۱۶۶۱فرعی از۱۳۲۲ اصلی مفروز و مجزی شده از ۱۳۲ فرعی از اصلی مذکور قطعه یک تفکیکی بخش ۱۰ تهران	ملکی	تجاری	سهم العرصه	۱۴۶	۵۹۰,۰۰۰,۰۰۰,۰۰۰	۲۹,۵۰۰,۰۰۰,۰۰۰	*	۱۰۰	مساحت ها تقریبی بوده ملاک وضع موجود است
۸	۳۷۹۱	تهران	محل قدیم شعبه مقتدری ۴۶۱	بزرگراه نواب صفوی خیابان شهید صفدری پلاک ۴۶	۳۷۶فرعی از۸۸۰ اصلی مفروز و مجزی شده از ۲۱۰ فرعی از اصلی مذکور بخش ۱۰ تهران	ملکی	تجاری	سهم العرصه	۱۹۹	۲۱۰,۰۰۰,۰۰۰,۰۰۰	۱۰,۵۰۰,۰۰۰,۰۰۰	۳۶	۶۰	مساحت ها تقریبی بوده ملاک وضع موجود است
۹	۶۱۲۶	تهران	آپارتمان	اتوبان حکیم- کردستان- خیابان شیخ بهائی جنوبی برج بین المللی ضلع جنوب ساختمان های آ اس پ طبقه ۳۴ تیپ 2C واحد۳۳۴۲ قطعه ۴۳۱	۳۷۶۷۸فرعی از ۷۰ اصلی مفروز و مجزی شده از ۳۹۹۶۴فرعی از اصلی مذکور قطعه تفکیکی ۴۳۱ بخش ۱۱ تهران	ملکی	مسکونی	سهم العرصه	۲۲۵	۴۵۵,۰۰۰,۰۰۰,۰۰۰	۲۲,۷۵۰,۰۰۰,۰۰۰	*	۱۰۰	مساحت ها تقریبی بوده ملاک وضع موجود است
۱۰	۳۶۸۳	تهران	محل قدیم شعبه مالک اشتر ۵۰۰زهی	انتهای مالک اشتر اول خیابان شهید دستغیب نبش کوچه زمردی پلاک ۹	۱۰۴۱۲۲فرعی از۲۳۹۵ اصلی مفروز و مجزی شده از ۲۸۴۰فرعی از اصلی مذکور بخش ۱۰ تهران	ملکی	تجاری	سهم العرصه	۱۴۳	۲۰۰,۰۰۰,۰۰۰,۰۰۰	۱۰,۰۰۰,۰۰۰,۰۰۰	۳۶	۵۰	مساحت ها تقریبی بوده ملاک وضع موجود است
۱۱	۹۷۷۷	لرستان	منزل مسکونی	بروجرد روستای حسن آباد نبش کوچه شکوفه ۴	۱۴۲ فرعی از۱۵۴ اصلی بخش۴ بروجرد	ملکی	مسکونی	۳۷۹	۲۳۰	۱۳,۰۵۰,۰۰۰,۰۰۰	۶۵۲,۵۰۰,۰۰۰	۴۸	۳۰	۱-ملک مورد نظر به میزان ۷۲ سهم مشاع از ۹۲سهم عرصه و اعیان ششدانگ پلاک ثبتی مذکور می باشد ۲-ملک مورد مزایده دارای متصرف می باشد رفع تصرف از ملک مذکور با هزینه های آن به عهده برنده مزایده می باشد۳- مساحت ها تقریبی بوده ملاک وضع موجود است.
۱۲	۹۷۸۰	لرستان	آپارتمان	خرم آباد کوی ارتش فاز یکم خیابان نبرد کوچه نبرد سوم شرقی پلاک ۱۹	۳۶۸۷فرعی از۲۰۸۶ اصلی مفروز و مجزی شده از۸۶۳ فرعی از اصلی مذکور بخش یک خرم آباد	ملکی	مسکونی	سهم العرصه	۹۹	۱۱,۳۲۳,۵۶۸,۴۴۷	۵۶۶,۱۷۸,۴۲۲	۴۸	۳۰	۱- ملک مورد نظر به میزان ۳ممیز نهصد و یک ده هزارم دانگ مشاع از ششدانگ عرصه واعیان پلاک ثبتی مذکور می باشد ۲- ملک مورد مزایده دارای متصرف می باشد رفع تصرف از ملک مذکور با هزینه های آن به عهده برنده مزایده می باشد۳- مساحت ها تقریبی بوده ملاک وضع موجود است.
۱۳	۷۲۶۱	لرستان	واحد تجاری	شهرستان ازنا- بلوار امام حسین مجتمع تجاری امام حسین طبقه همکف قطعه ۲۳	۱۲۳۱۸فرعی از۳۰ اصلی مفروز و مجزی شده از۱۰۳۹۵ فرعی از اصلی مذکور قطعه۲۳ تفکیکی بخش ۲ ازنا	ملکی	تجاری	سهم العرصه	۱۴	۱۰,۰۰۰,۰۰۰,۰۰۰	۵۰۰,۰۰۰,۰۰۰	۳۶	۵۰	مساحت ها تقریبی بوده ملاک وضع موجود می باشد
۱۴	۷۲۶۲	لرستان	واحد تجاری	شهرستان ازنا بلوار امام حسین مجتمع تجاری امام حسین طبقه اول قطعه ۸۷	۱۲۳۸۲فرعی از۳۰ اصلی مفروز و مجزی شده از۱۰۳۹۵ فرعی از اصلی مذکور قطعه۸۷ تفکیکی بخش ۲ ازنا	ملکی	تجاری	سهم العرصه	۱۴	۳,۵۰۰,۰۰۰,۰۰۰	۱۷۵,۰۰۰,۰۰۰	۳۶	۵۰	مساحت ها تقریبی بوده ملاک وضع موجود می باشد
۱۵	۷۲۶۳	لرستان	واحد تجاری	شهرستان ازنا بلوار امام حسین مجتمع تجاری امام حسین طبقه همکف قطعه ۸	۱۲۳۰۳فرعی از۳۰ اصلی مفروز ومجزی شده از۱۰۳۹۵ فرعی از اصلی مذکور قطعه ۸ تفکیکی بخش ۲ ازنا	ملکی	تجاری	سهم العرصه	۳۰	۱۷,۰۰۰,۰۰۰,۰۰۰	۸۵۰,۰۰۰,۰۰۰	۳۶	۵۰	مساحت ها تقریبی بوده ملاک وضع موجود می باشد
۱۶	۷۲۶۴	لرستان	واحد تجاری	شهرستان ازنا بلوار امام حسین مجتمع تجاری امام حسین طبقه اول قطعه ۸۶	۱۲۳۸۱فرعی از۳۰ اصلی مفروز و مجزی شده از ۱۰۳۹۵ فرعی از اصلی مذکور بخش ۲ ازنا	ملکی	تجاری	سهم العرصه	۱۴	۳,۵۰۰,۰۰۰,۰۰۰	۱۷۵,۰۰۰,۰۰۰	۳۶	۵۰	مساحت ها تقریبی بوده ملاک وضع موجود می باشد
۱۷	۷۴۰۰	لرستان	واحد تجاری	شهرستان ازنا- بلوار امام حسین مجتمع تجاری امام حسین طبقه همکف قطعه ۹	۱۲۳۰۴فرعی از۳۰ اصلی مفروز و مجزی شده از۱۰۳۹۵فرعی از اصلی مذکور قطعه ۹ تفکیکی بخش ۲ ازنا	ملکی	تجاری	سهم العرصه	۱۹	۱۲,۰۰۰,۰۰۰,۰۰۰	۶۰۰,۰۰۰,۰۰۰	۳۶	۵۰	مساحت ها تقریبی بوده ملاک وضع موجود می باشد
۱۸	۴۳۳۸	لرستان	محل قدیم شعبه خیابان ابوذر	بروجرد- بلوار امام- روبروی خیابان بیست متری ابوذر	یک فرعی از ۳۰۱۲ اصلی بخش یک بروجرد	ملکی	تجاری	۷۱۳	۴۰۸	۱۰۰,۰۰۰,۰۰۰,۰۰۰	۵,۰۰۰,۰۰۰,۰۰۰	۳۶	۵۰	۱- اخذ سند تک برگ و اخذ پایان کار با هزینه های آن به عهده برنده مزایده می‌باشد. ۲- مساحت‌ها تقریبی بوده ملاک وضع موجود می‌باشد.
۱۹	۹۷۶۰	سیستان و بلوچستان	زمین	مهرستان - میدان خروجی شهر به طرف ایرانشهر و سرباز	۱۱۹فرعی از۲ اصلی بخش۹ بلوچستان	ملکی	*	۸۷۳	*	۶۱,۱۱۰,۰۰۰,۰۰۰	۳,۰۵۵,۵۰۰,۰۰۰	۴۸	۴۰	۱- اخذ سند تک برگ واستعلام از شهرداری منطقه مذکور با هزینه های آن به عهده برنده مزایده می‌باشد. ۲- مساحت تقریبی بوده ملاک وضع موجود است
۲۰	۲۳۸۱	سیستان و بلوچستان	منزل مسکونی	خاش - روستای نجف آباد	۶۵فرعی از۶۸۸ اصلی بخش۴ بلوچستان	ملکی	مسکونی	۹۳۲	۲۳۷	۵,۳۰۰,۰۰۰,۰۰۰	۲۶۵,۰۰۰,۰۰۰	۳۶	۳۵	۱-ملک مورد مزایده دارای متصرف می باشدرفع تصرف از ملک مذکور با هزینه های آن به عهده برنده مزایده می باشد. ۲-مساحت ها تقریبی بوده ملاک وضع موجود است
۲۱	۶۵۸۳	سیستان و بلوچستان	زمین	چابهار - خیابان سعدی - بازار قدیم ماهی فروشان چابهار	یک فرعی از ۹۱ اصلی بخش ۱۶بلوچستان	ملکی	*	۷۵	*	۶,۳۷۵,۰۰۰,۰۰۰	۳۱۸,۷۵۰,۰۰۰	۳۶	۴۰	۱-اخذ سند تک برگ و استعلام از شهرداری منطقه مذکور با هزینه های آن به عهده برنده مزایده می‌باشد ۲- مساحت تقریبی بوده ملاک وضع موجود است
۲۲	۴۶۵۸	هرمزگان	محل قدیم شعبه خیابان ولی‌عصر میناب	میناب -بلوار ولی عصر- محل جویبارکو بلوار امام خمینی کوچه خلیل قصمی	۵۶۱فرعی از۱۰۵ اصلی بخش ۴ میناب	ملکی	تجاری	۱۰۲۸	۱۸۴۰	۱۶۵,۰۰۰,۰۰۰,۰۰۰	۸,۲۵۰,۰۰۰,۰۰۰	۳۶	۵۰	۱- اعیانی ملک مورد مزایده در طرح عقب نشینی می باشد اخذ پایانکار واستعلام از شهرداری با هزینه های آن به عهده برنده مزایده می باشد ۲- مساحت ها تقریبی بوده ملاک وضع موجوداست
۲۳	۲۷۸	البرز	محل قدیم شعبه هفت تیر	میدان هفت تیر - ابتدای بلوار دانش آموز روبروی ساختمان بورس	۱۹۳۹۸فرعی از ۱۵۷ اصلی مفروز و مجزی شده از ۱۸۰۷فرعی از اصلی مذکور قطعه دو تفکیکی بخش البرز	ملکی	تجاری	سهم العرصه	۱۵۱	۴۵۰,۰۰۰,۰۰۰,۰۰۰	۲۲,۵۰۰,۰۰۰,۰۰۰	۳۶	۶۰	مساحت ها تقریبی بوده ملاک وضع موجود است