Sardar Azmoun

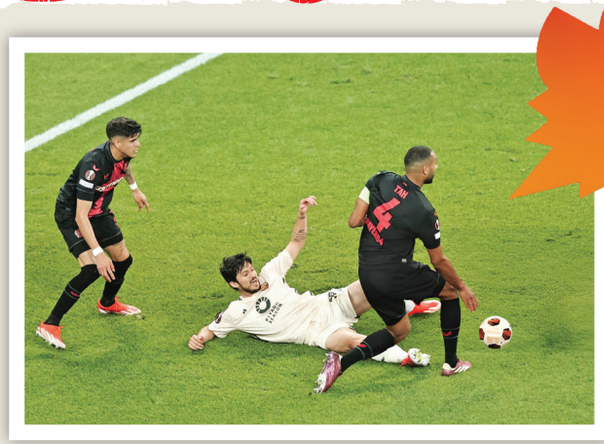

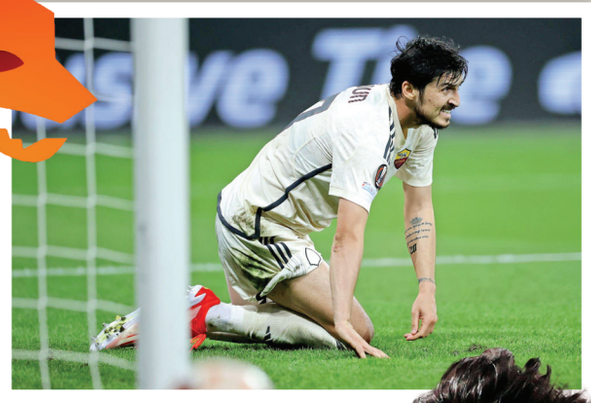

به امید دیدار

سردار آزمون در یک نبرد حیثیتی درخشان ظاهر شد؛ حالا شانس حضور همزمان او و مهدی طارمی در لیگ ایتالیا افزایش یافته است

بهروز رسایلی | پیش از بازی برگشت مرحله نیمه‌نهایی لیگ اروپا بین رم و لورکوزن، کمتر کسی انتظار داشت اسم سردار آزمون در بین نفرات اصلی تیم ایتالیایی گنجانده شود؛ مخصوصا از آن جهت که طول دقایق بازی او در لیگ اروپا بسیار اندک بود و به‌نظر نمی‌رسید کادرفنی برنامه چندان جدی‌ای برای استفاده از او در این رقابت نیز داشته باشد. با این حال سردار در کمال تعجب فیکس شد و با نمایش خوبی کـــه ارائه داد، روی معـــادلات مربوط به آینده‌اش هم اثر گذاشت.

چرا این یک نبرد حیثیتی بود؟

دیـــدار رم و لورکـــوزن غیـــراز آنکه نیمه‌نهایی یک تورنمنت مهم اروپایی بود و از این نظر حساســـیتی مشهود و غیرقابل انکار داشت، برای شخص سردار آزمون نیز یک مســـابقه حیثیتی به شـــمار می‌رفت. می‌دانید که او اصلا بازیکن لورکوزن اســـت اما به رم قرض داده شـــده و باشگاه ایتالیایی درصورتی که خواهـــان قطعی کردن حضور مهاجم ایرانی باشد، باید بند فسخ ۱۲میلیون یورویی سردار را فعال کند. این اواخر خبری به‌طور گســـترده در منابع ایتالیایی منتشر شد مبنی بر اینکه نه لورکوزن علاقه‌ای به تمدید قرارداد آزمون دارد و نه رم حاضر است چنین هزینه‌ای برای در اختیار داشـــتن او بپردازد. این اخبار، تعبیر «از اینجا رانده و از آنجا مانـــده» را در مورد آزمون تداعی می‌کرد که زیبنده این بازیکن نبود، مخصوصا که او هر زمان در رم به بازی گرفته شده، توانایی‌هایش را نشان داده اســـت. در چنین میدانی اما سردار فیکس شـــد و با گرفتن یک خطای پنالتی و به شماره انداختن نفس لورکوزنی‌ها، ارزش‌های خودش را به هر دو تیم و هوادارانش به خوبی نشان داد. اگرچه با خروج ســـردار از زمین و تبدیل برتری ۲گله رم به تساوی ۲- ۲نهایتا تیم ایتالیایی اوت شد اما شخص آزمون برنده بزرگ این بازی بود، چرا که در بهترین ویترین خودی نشان داد.

آماری که قابل چشم‌پوشی نیست

قبلا هم نوشته‌ایم که آزمون با توجه به دقایق بازی‌اش در لورکوزن واقعا عملکرد قابل تاملی داشته و نمی‌توان به سادگی از کنار آن عبور کرد. او این بار هم ارزش‌هایش را به رخ کشید و در شرایطی که طی اتفاقی نادر در ترکیب اصلی قرار گرفته بود، به خوبی پاسخ اعتماد کادرفنی را داد. به‌طور کلی سردار در تمامی مسابقات این فصل ۷۷۷دقیقه برای رم به میدان رفته، ۳گل زده و ۴پاس گل داده یا پنالتی گرفته. این یعنی او هر ۱۱۱دقیقه به‌طور مستقیم روی یک گل رم تأثیرگذار بوده و واقعا در آن سطح آمار بدی نیست. هرچند مصدومیت‌ها هم بلای جان آزمون بوده. در همین دیـــدار اخیر مقابل لورکوزن هـــم او دقیقه ۷۲به‌دلیل آسیب‌دیدگی از ترکیب خارج شد.

زوج خط حمله در سرزمین چکمه؟

حالا دیگر باشگاه اینتر هم به‌طور رسمی اعلام کرده مهدی طارمی جذب شـــده و او فصل آینده برای نراتزوری توپ خواهد زد. از این سو عملکرد نسبتا موفق سردار آزمون هم احتمالا مدیران رم را برای حفظ او مصمم‌تر خواهد کرد و هیچ بعید نیست که زوج اصلی خط حمله تیم ملی ایران، به‌طور همزمان در سرزمین چکمه بازی کنند؛ اتفاقی که با توجه به کمبود لژیونرهای ایرانی در لیگ‌های معتبر اروپایی می‌تواند ارزشمندتر هم باشد.

شکست‌ناپذیران اروپا

عکس خبر

بایر لورکوزن، تمام چیزهایی را که در تاریخ طولانی خود نداشـــته، می‌خواهد در همین فصل با ژابی آلونسو به‌دست بیاورد؛ قهرمانی در بوندس‌لیـــگا بس نبود، آنها حالا رسما رکورد طولانی‌ترین نوار شکست‌ناپذیری را به نام خود ثبت کرده‌اند و در آستانه سه‌گانه داخلی و قاره‌ای هستند.

شاگردان آلونسوی اسپانیایی که اخیرا برای نخستین‌بار در تاریخ باشگاه در لیگ آلمان قهرمان شده‌اند، پنجشنبه در نیمه‌نهایی لیگ اروپا، بازگشتی رویایی داشتند و با به تساوی کشیدن بازی با رم، به فینال لیگ اروپا صعود کردند. آنها ۲گل از رم عقب بودند اما دقایق ۸۲ و ۹۷ بازی ۲بار به گل رسیدند تا درمجموع ۴ بر ۲، تیم ســـردار آزمون، مهاجم تیم ملی کشورمان را از راهیابی به فینال محروم کنند و خودشان را در آستانه کسب یک جام دیگر قرار دهند. گل دقیقه ۹۷ از این جهت اهمیت داشت که رکورد شکست‌ناپذیری بایرلورکوزن را تداوم بخشید؛ آنها حالا در ۴۹بازی شکست نخورده‌اند و همین فردا این فرصت را دارند که با پیروزی یا تساوی مقابل بوخوم، به عدد ۵۰بازی بدون شکســـت برسند. پیش از آنها بنفیکا سال‌های ۱۹۶۳ تا ۱۹۶۵ رکورد ۴۸بازی بدون شکست را ثبت کرده بود. لورکوزن علاوه بر لیگ اروپا، به فینال جام‌حذفی هم صعود کرده و می‌تواند به قهرمانی سه‌گانه برســـد. آنها ۱۱روز دیگر در لیگ فینال اروپا باید با آتالانتا بازی کنند؛ تیمی که در بازی برگشت نیمه‌نهایی، مارسی را ۳ بر یک شکست داد. آتالانتا درمجموع ۴ بر یک مقابل رقیب فرانسوی به برتری رسید.

در دیگر جام اروپایی فصل هم المپیاکوس و فیورنتینا مقابل هم به میدان خواهند رفت. تیم یونانی در نیمه‌نهایی از سد آستون ویلا عبور کرد. فیورنتینا هم پس از پشت‌سر گذاشتن بروژ بلژیک، برای دومین‌بار متوالی به فینال این رقابت‌ها رسید.

مناقصه شماره ۰۳-۱۴۰۳

شرکت قالب‌های صنعتی ایران‌خودرو در نظر دارد از پیمانکاران واجد شرایط در زمینه خرید ریل جرثقیل سقفی استفاده نماید، لذا بدینوسیله از کلیه اشخاص حقوقی / حقیقی علاقمند دعوت می‌شود :

۱ـ برای دریافت اسناد مناقصه به تارنمای WWW.IKID.IR (رایگان) و یا با در دست داشتن معرفی‌نامه و مبلغ ۵۰۰,۰۰۰ (پانصد هزار) ریال وجه نقد برای واریز به بانک مستقر در شرکت به نشانی : **کیلومتر ۵ آزادراه کرج قزوین روبروی بهشت سکینه شرکت قالب‌های صنعتی ایران‌خودرو در وقت اداری (۱۵-۸) مراجعه نمایند.**

۲ـ ظرف مدت ۹ روز از انتشار آگهی مدارک را تحویل واحد حراست دهید.

۳ـ هزینه چاپ آگهی از برنده مناقصه کسر می‌گردد.

تلفن تماس تدارکات : ۳۴۷۰۶۶۱۲ -۰۲۶

شماره مناقصه	شرح مناقصه (مناقصه‌گزار)	تعداد	ابعاد (میلی‌متر)	شخصیت (مناقصه‌گر)
۰۳-۱۴۰۳	ریل جرثقیل سقفی با استاندارد DIN EN13674-1 A75 و درجه سختی ۶۰ تا ۶۲ راکول C	۲۴ شاخه ۱۲ متری	نشیمن ریل 200 MM ارتفاع ریل 90 MM نشیمن چرخ 75 MM و ضخامت 45 MM	حقوقی / حقیقی

آگهی مناقصه عمومی

سابیر

شرکت سابیر در نظر دارد از طریق مناقصه عمومی نسبت به واگذاری عملیات خاکبرداری، بارگیری و حمل مصالح جهت اجرای پوسته سد در پروژه سد گرمی‌چای میانه اقدام نماید.

لذا علاقه‌مندان می‌توانند جهت اطلاع از شرایط و دریافت اسناد مناقصه از تاریخ **۱۴۰۳/۰۲/۲۲** لغایت **۱۴۰۳/۰۲/۲۶** ضمن هماهنگی با تلفن ۸۸۰۴۸۲۳۵ داخلی ۳۰۷، به امور قراردادهای شرکت سابیر واقع در تهران، بزرگراه همت، شیخ بهایی جنوبی برج پنجم مجتمع ونک پارک، مراجعه نمایند.

آگهی دعوت به مجمع عمومی عادی سالیانه صاحبان سهام شرکت بوتان (سهامی عام)

شماره ثبت ۴۰۸۳ و شناسه ملی ۱۰۸۶۱۶۳۴۷۷۰

از کلیه صاحبان سهام **شرکت بوتان (سهامی عام)** یا نمایندگان قانونی آنان دعوت به عمل می‌آید که در جلسه مجمع عمومی عادی سالیانه که رأس ساعت ۱۰ صبح روز سه‌شنبه مورخ ۱۴۰۳/۰۳/۰۸ در آدرس : خیابان سهروردی شمالی خیابان هویزه غربی خیابان شهید علیرضا یوسفی کوچه شهید مصطفی نیکوقدم پلاک ۵۲ منعقد می‌گردد، حضور به هم رسانند.

دستور جلسه :

۱. استماع گزارش هیئت مدیره در خصوص عملکرد سال مالی منتهی به ۱۴۰۲/۱۲/۲۹
۲. تصویب صورت‌های مالی عملکرد سال مالی منتهی به ۱۴۰۲/۱۲/۲۹
۳. انتخاب بازرس قانونی و حسابرس مستقل
۴. تعیین روزنامه‌های کثیرالانتشار برای درج آگهی‌های شرکت
۵. سایر مواردی که در صلاحیت مجمع عمومی عادی سالیانه می‌باشد.

هیئت مدیره شرکت بوتان (سهامی عام)

تجدید آگهی مناقصه عمومی

(نوبت دوم)

یک موسسه عمرانی در نظر دارد برونسپاری‌های زیر را از طریق مناقصه عمومی به پیمانکار واجد شرایط واگذار نماید. لذا بدین‌وسیله از کلیه پیمانکارانی که دارای سوابق مرتبط می باشند دعوت به عمل می‌آید ضمن واریز مبلغ ۵,۰۰۰,۰۰۰ ریال (برای هر مناقصه) در وجه بانک سپه شعبه بلوار دریا به شماره حساب ۵۱۵۴۸۷۸۱۰۸۰۱۱ در ساعت اداری از تاریخ چاپ آگهی به مدت هفت روز با در دست داشتن معرفی‌نامه رسمی و اصل فیش واریزی به آدرس مندرج در آگهی مراجعه و نسبت به خرید اسناد اقدام نمایند :

ردیف	موضوع مناقصه	مبلغ تضمین شرکت درمناقصه (ریال)
۱	عملیات اجرایی حفاری ماشینی، خم و برش و کارگذاری سبد و بتن‌ریزی شمع‌های پل مرک کیلومتر ۵۳+۰۹۱ پروژه راه‌آهن کرمانشاه ـ خسروی	۲,۶۰۰,۰۰۰,۰۰۰
۲	عملیات اجرایی پل ویژه کیلومتر ۶۷+۳۰۰ پروژه راه‌آهن کرمانشاه ـ خسروی	۴,۱۲۵,۰۰۰,۰۰۰

● **شرایط :** مناقصه‌گزارحق دارد هر یک از پیشنهادها را قبول یا رد کند یا بنا برتشخیص خود در هر زمان، حتی در آخرین مراحل، فرآیند مناقصه را لغو نماید و از این بابت هیچ مسئولیت و تعهدی در برابر مناقصه گران نخواهد داشت.

● جهت کسب اطلاعات بیشتر به آدرس‌های ذیل مراجعه و نسبت به خرید اسناد مناقصه اقدام نمایند :

۱ـ ساری ـ میدان امام خمینی (ره) ـ خیابان جام‌جم ـ جنب ساختمان بنیاد مسکن ـ (پیمان و رسیدگی موسسه)
شماره تماس : ۶۴۶۶-۱۷۷-۰۹۱۱ - ۰۱۱۳۱۰۹۱۰۰۰ داخلی ۱۷۴

۲ـ آدرس کارگاه : کرمانشاه ـ بخش سرفیروزآباد ـ بعد از روستای سروناو کارگاه راه‌آهن کرمانشاه ـ خسروی ـ تلفن ۰۸۳۵۸۲۳۰۰۵۰ و شماره همراه ۰۹۱۸۹۰۷۵۵۹۷

تاریخ و محل تحویل اسناد مناقصه : مناقصه‌گران پس از دریافت اسناد مناقصه، حداکثر تا پایان وقت اداری روز پنج‌شنبه ۱۴۰۳/۰۲/۲۷ اسناد مربوطه را در پاکت لاک و مهر شده به نشانی مناقصه‌گزار تحویل دهند.

هزینه چاپ هر دو نوبت آگهی بر عهده برنده مناقصه می‌باشد.

آگهی فروش

واسپاری آباد مسکن

این شرکت در نظر دارد پروژه نیمه ساخت خود واقع در استان البرز، فردیس کرج، شهرک بنفشه با کاربری تجاری، مسکونی، خدماتی و زیربنای ۱۸۰۶۲/۱۵ متر مربع ناخالص(بنای احداثی) و ۲۳۲۱/۵ مترمربع عرصه بصورت یکجا بفروش برساند، متقاضیان خرید جهت دریافت اطلاعات بیشتر با شماره تماس ۷۱۷۳۹-۰۲۱ داخلی ۳۱۹-۳۲۰ تماس حاصل فرمائید.

ازدواج ساده
مهربانی مفصل
#ازدواج_آسان

آگهی مناقصه (۶-۱۴۰۳) کد آگهی : ۱۱۶

شهرداری منطقه ۱۰ تهران در نظر دارد امور مشروحه ذیل را از طریق مناقصه عمومی به بخش خصوصی واگذار نماید. لذا، واجدین شرایط می‌توانند جهت دریافت اسناد مناقصه به امور قراردادهای منطقه واقع در خیابان آزادی ـ حدفاصل بزرگراه یادگار امام (ره) و خیابان جیحون ـ نبش کوچه مشعوف ـ شهرداری منطقه ۱۰ ـ طبقه ۴ (تلفن تماس : ۹۶۰۱۹۴۵۴) مراجعه نمایند.

معاونت خدمات شهری و محیط زیست

ردیف	موضوع	مبلغ برآورد اولیه (ریال)	مبلغ سپرده شرکت در مناقصه (ریال)	شرایط متقاضی	مدت
۱	خرید و اجرای حفاظ جهت ایمن‌سازی آب نماهای سطح منطقه ۱۰	۲۲,۱۴۳,۹۰۸,۰۳۴	۱,۱۱۰,۰۰۰,۰۰۰	۱ـ تاییدیه کارت الکترونیکی از سامانه تامین‌کنندگان و ارائه دهندگان خدمت معاونت خدمات شهری و محیط زیست (ارائه در روز برگزاری مناقصه نیز مورد قبول می‌باشد.)	۶ ماه
۲	طرح خرید و اصلاح چراغ‌های روشنایی بوستان‌های سطح منطقه ۱۰	۱۶,۳۶۱,۶۸۲,۹۸۴	۸۱۹,۰۰۰,۰۰۰	۱ـ تاییدیه کارت الکترونیکی از سامانه تامین‌کنندگان و ارائه دهندگان خدمت معاونت خدمات شهری و محیط‌زیست (ارائه در روز برگزاری مناقصه نیز مورد قبول می‌باشد.) ۲ـ دارا بودن یک نمونه قرارداد مشابه با شهرداری یا سایر ارگان‌ها	

الف) مبلغ سپرده به صورت نقدی به حساب شماره ۱۰۰۴۵۱۴۸۶۴ ۶۵۰۶۱۰۰۰۰۰۰۰۰۰۰ نزد بانک شهر شعبه آزادی ـ یادگار (به نام شهرداری منطقه ۱۰) یا اصل ضمانتنامه بانکی از بانک‌های دارای مجوز از بانک مرکزی در وجه شهرداری منطقه ۱۰ (با شناسه ملی ۱۴۰۰۳۱۸۷۲۶۰) (حداقل دارای سه ماه اعتبار از تاریخ صدور) را در پاکت الف قرار دهند.

ب) از تاریخ انتشار آگهی به مدت ۱۰ روز فرصت دارد اسناد را تهیه، تکمیل و پیشنهاد خود را در پاکت لاک و مهر شده تحویل دبیرخانه شهرداری منطقه ۱۰ واقع در طبقه همکف نماید.

ج) به قراردادها پیش پرداخت تعلق نمی‌گیرد. هزینه آگهی (به نسبت مبلغ معامله) به عهده برندگان مناقصه می‌باشد.

بدیهی است شرکت در مناقصه و ارائه پیشنهاد به منزله قبول شروط و تکالیف مقرر در اسناد مناقصه بوده و شهرداری در رد یک یا کلیه پیشنهادات مختار است. ضمناً مشروح شرایط اختصاصی و فنی و شرایط عمومی در اسناد مناقصه درج گردیده که شرکت‌کنندگان باید تمامی صفحات مدارک و اسناد مناقصه را مهر و امضا نموده و در پاکت‌های مجزا (الف و ب) به صورت لاک و مهر شده، طبق شرایط مناقصه، تحویل دبیرخانه منطقه نمایند اسناد مناقصه از طریق تالار آگهی معاملات شهرداری تهران به نشانی **business.tehran.ir** قابل رویت می‌باشد. تمامی متقاضیان شرکت در مناقصه موظفند در هنگام تحویل پاکات به دبیرخانه، نسبت به ارائه شناسه ملی برای اشخاص حقوقی و کد ملی و تاریخ تولد برای اشخاص حقیقی اقدام نمایند.

روابط عمومی شهرداری منطقه ۱۰

آگهی مزایده عمومی شماره ۱۰۰۳۰۰۵۰۵۰۰۰۰۰۱ سال ۱۴۰۳

شرکت واحد اتوبوسرانی تهران و حومه در نظر دارد ۹ قلم کالای اسقاطی خود را بصورت یکجا از طریق مزایده عمومی به واجدین شرایط به فروش برساند. واجدین شرایط می‌توانند نسبت به رویت آگهی سیستمی از طریق سایت http://bus.tehran.ir اقدام نموده و به منظور شفاف سازی معاملات جهت تعریف امضای دیجیتال از طریق سایت www.gica.ir و انجام الکترونیک آن و تهیه توکن (token) جهت دریافت و بارگذاری اسناد و مدارک مربوطه از طریق سایت http://business.tehran.ir (تالار معاملات شهرداری تهران) و http://setadiran.ir (سامانه تدارکات الکترونیکی دولت) به شماره فراخوان ۱۰۰۳۰۰۵۰۵۰۰۰۰۰۱ اقدام نمایند. همچنین به منظور کسب اطلاعات بیشتر با شماره تلفن ۷۷۱۸۱۵۳۳ تماس حاصل نمایند.

شایان ذکر است مهلت دریافت اسناد از تاریخ چاپ آگهی تا ساعت ۱۹:۰۰ روز پنج شنبه مورخ ۱۴۰۳/۰۲/۲۷ بوده و متقاضیان محتویات پاکتهای «الف» و «ب» را بصورت فیزیکی حداکثرتا پایان وقت اداری (ساعت ۱۵:۰۰) روز شنبه مورخ ۱۴۰۳/۰۳/۱۹ به آدرس: تهران ـ میدان رسالت ـ خیابان هنگام ـ ساختمان مرکزی شرکت واحد ـ طبقه دوم ـ اطاق شماره یک تحویل و رسید دریافت دارند. همچنین به منظورکسب اطلاعات بیشتر با شماره تلفن۷۷۱۸۱۵۳۳ تماس حاصل نمایند.

میزان سپرده شرکت در مزایده معادل ۱/۲۰۰/۰۰۰/۰۰۰ ریال (یک میلیارد و دویست میلیون ریال) خواهد بود که در قالب واریز نقدی به حساب شماره ۷۰۰۵۳۴۰۹۴۱ بانک شهر شعبه هنگام کد ۲۰۹ و ارائه اصل فیش یا چک تضمین شده یا ضمانت نامه بانکی معتبر قابل تمدید تحویل می‌گردد. پیشنهادهای دریافتی ساعت ۱۴:۰۰ روز یکشنبه مورخ ۱۴۰۳/۰۳/۲۰ بازگشائی شده و قرائت می‌گردد.

بدیهی است مسئولیت هرگونه پیامدهای احتمالی در خصوص عدم آشنایی و نداشتن توان فنی بر عهده شرکت‌کننده می‌باشد.

« تمامی متقاضیان شرکت در مزایده موظفند در هنگام تحویل پاکت، نسبت به ارائه شناسه ملی برای اشخاص حقوقی و کد ملی و تاریخ تولد برای اشخاص حقیقی اقدام نمایند.»

روابط عمومی و امور بین الملل شرکت واحد اتوبوسرانی تهران و حومه