توقف، امباپه و جام شماره ۶۰

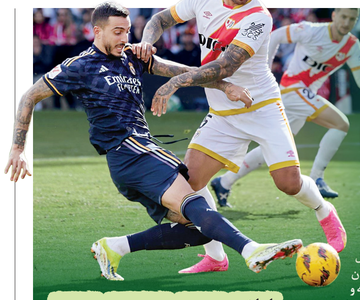

این روزها در مادرید چه می‌گذرد؟

رئال مادرید در یکی از بدترین نمایش‌های این فصل خود چهارمین شهر آورد پایتخت را هم بدون برد به پایان رساند. کهکشانی‌ها تحت‌الشعاع اخبار پیرامون امباپه و قرارداد غیررسمی این بازیکن تا سال ۲۰۲۹ با باشگاه، تمرکز کافی برای رویارویی با وایکانو را نداشتند. رئالی‌ها همیشه نیمه اول بد بازی می‌کردند و در نیمه دوم به بازی برمی‌گشتند اما این هفته برعکس شد. حالا آنها رفت و برگشت به رایو وایکانو مساوی دادند و مقابل اتلتیکو یک شکست و یک تساوی به‌دست آوردند. هفته آینده هم با سویا بازی دارند که در بازی رفت مقابل آنها یک- یک متوقف شدند.

■ این بازی ۲ تلفات دیگر هم داشت؛ کاماوینگا ۵ کارته و محروم شد و کاروا خاطل کارت قرمز مستقیم دریافت کرد. میلیتائو، کورتوا، آلابا و بلینگام هم همچنان مصدوم و غایب خواهند بود. تیم ماردیدی در این فصل ۱۷ بازی در غیاب ۵ تا ۶ بازیکن اصلی (مصدوم و محروم) انجام داده.

■ تونی کروس چهارصدوپنجاهمین بازی‌اش را با پیراهن رئال انجام داد تا رکوردی جدید به نامش ثبت شود. در این شرایط باید دید او بالاخره به تمدید قرارداد‌ش رضایت می‌دهد یا خیر.

■ خوسیلو حالا در همه بازی‌ها روی گل‌ها تأثیر دارد. تعداد گل‌های این مهاجم ذخیره به ۱۴ رسید؛ یکی بیشتر از رودریگو و ۶ گل کمتر از پهترین گلزن فصل یعنی بلینگام.

■ سریع‌ترین گل‌های زده‌شده برای رئال مادرید در این فصل: کاروا خال مقابل والنسیا (۲:۱۰) و خوسیلو مقابل رایو وایکانو (۲:۵۵).

■ این اولین بار در فصل جاری بود که رئال بدون بلینگام موفق به پیروزی نشد: ۶بر۰ و یک تساوی.

■ کاروا خال در ۲۲۳ بازی لالیگایی اولش فقط یک کارت قرمز گرفته بود اما در ۴۷ بازی اخیر ۲ کارت قرمز گرفته است.

امباپه

روز گذشته مارکا با قاطعیت اعلام کرد قرارداد بین رئال و امباپه به‌مدت ۵سال و تا سال ۲۰۲۹ به امضا رسیده است. جزئیات قرارداد ستاره فرانسوی که به‌تازگی امضا شده؛ دستمزد فصل اول ۱۵ تا ۲۰میلیون یورو (در آینده افزایش می‌یابد)، ۱۲۰میلیون یورو پاداش و دریافت ۵۰درصد از حق تصویر. باشگاه اسپانیایی ذیناک تاریخی بین یورو و بازی‌های المپیک فرانسه است تا این ستاره را در برنابئوی جدید معرفی کند. نخستین واکنش ناصر الخلیفی به جدایی امباپه و اخبار پیوستن او به رئال مادرید منفی بوده است. فابریتزیو روماو، خبرنگار معتبر نقل‌وانتقالاتی نوشت: «رئال مادرید برای امباپه قرارداد فرستاده و حالا باید امباپه با حضور مادرش و وکیلش قرارداد را امضا کند. امباپه به ناصر الخلیفی گفته که رایگان خواهد رفت. او دستمزد بالا نمی‌خواهد. او قراردادی می‌خواهد تا عناوین زیادی کسب کند. پیام امباپه به پاری‌سن‌ژرمن این بوده که تصمیمش عوض نخواهد شد.»

رکورد پرس

فلورنتینو پرس یک جام دیگر هم به افتخاراتش اضافه کرد. رئیس باشگاه رئال مادرید جام شماره ۰ گودرن ریاست خود را این بار در رشته بسکتبال به‌دست آورد؛ ۳۳جام فوتبال و ۲۷جام بسکتبال. تیم بسکتبال رئال مادرید در فینال کوپادل‌ری، بارسلونا را با نتیجه ۹۶ بر ۸۵ شکست داد و قهرمان شد. بسکتبالیست‌های رئال مادرید قبل از شروع فینال جام‌حذفی مقابل بارسلونا، شادی گل اسطوره فوتبال کریستیانو را انجام دادند.

احتمال رویت قهرمان

اینترمیلان در کنار رئال و منچسترسیتی بیشترین شانس را برای فتح اروپا دارد

لیگ قهرمانان اروپا که همیشه یکی از جذاب‌ترین رقابت‌های باشگاهی جهان به‌حساب می‌آید، این هفته‌ها با سرعت در حال برگزاری است. هفته پیش و در شب اول مرحله یک‌هشتم، منچسترسیتی با نتیجه ۳بر یک، کپنهاگ را شکست داد و رئال مقابل لایپزیش به برتری یک بر صفر رسید. در شب دوم هم باید بر خلاف پیش‌بینی‌ها با نتیجه یک بر صفر مغلوب لاتزیو شد و پی‌اس‌جی با حساب ۲بر صفر رئال‌سوسیداد را شکست داد. حالا این هفته نوبت به دیگر تیم‌های حاضر در این مرحله رسیده تا به میدان بروند.

آیندهوون - دورتموند

پتربوش که این فصل از آیندهوون تیمی شکست‌ناپذیر و همیشه برنده ساخته، مقابل تیم سابقش قرار می‌گیرد. بوش در سال ۲۰۱۷ هدایت دورتموند را بر عهده داشت و در ۳۴ بازی، ۸برد، ۶تساوی و ۱۰شکست را تجربه کرد. پی‌اس‌وی و بوروسیا دورتموند از مرحله اول گروهی لیگ قهرمانان اروپا در فصل ۰۳-۲۰۰۲ در اروپا با هم روبه‌رو نشده‌اند. در آن فصل دورتموند با نتیجه ۳بر یک در فیلیپس استادیوم قبل از تساوی یک- یک در ریگنال ایدونا پارک پیروز شده بود.

■ این نخستین بازی حذفی پی‌اس‌وی در لیگ قهرمانان اروپا در برابر یک تیم آلمانی است. تیم هلندی در قاره‌ای از ۱۲ بازی مقابل تیم‌های آلمانی در مرحله گروهی شکست خورده و ۳برد و یک تساوی در کارنامه دارد.

■ تنها بازی قبلی زنیورها در مرحله حذفی مقابل یک تیم هلندی در مرحله یک‌چهارم نهایی فصل ۹۶-۱۹۹۵ انجام شده است. آژاکس در آن فصل در مجموع با نتیجه ۳بر صفر پیروز شد و به فینال آن فصل هم رسید.

■ دورتموند تنها در یکی از ۴ بازی اخیر خارج از خانه خود مقابل حریفان هلندی در لیگ قهرمانان اروپا شکست خورده است (۲برد و یک‌تساوی) این شکست در آخرین سفر آنها به هلند ثبت شد، باخت ۴بر صفر در خانه آژاکس در مرحله گروهی (اکتبر ۲۰۲۱).

■ این نخستین بازی آیندهوون در مرحله حذفی لیگ قهرمانان اروپا از فصل ۱۶-۲۰۱۵ خواهد بود، زمانی که آنها در مرحله یک هشتم‌نهایی مقابل اتلتیکومادرید حذف شدند. آخرین پیروزی تیم هلندی در مرحله حذفی این رقابت‌ها به فوریه ۲۰۰۷ برمی‌گردد که آرسنال را یک بر صفر در خانه و در همین مرحله شکست دادند.

■ دورتموند، بازی از ۹ بازی قبلی خارج از خانه خود را در مرحله حذفی لیگ قهرمانان اروپا (یک‌برد) را شکست پشت سر گذاشته است. تنها بار این تیم در مرحله حذفی مقابل سویا در مرحله یک‌هشتم نهایی فصل ۲۱-۲۰۲۰ بوده با نتیجه ۳بر ۲.

■ این دیدار همچنین تقابل ۳ملی‌پوش فوتبال آمریکا نیز خواهد بود؛ جیوولی ریناز سمت دورتموند و دست همراه با رکارد و پایی ۲۰ ساله از آیندهوون.

اینترمیلان - اتلتیکو

اینترمیلان یکی از کامل‌ترین تیم‌های دو فصل اخیر اروپا به‌حساب می‌آید. آنها در فینال لیگ قهرمانان فصل قبل نمایشی برتر نسبت به منچسترسیتی قهرمان داشتند. با توجه به تضعیف ناپولی و نتایج سینوسی میلان و تساوی‌های یوونتوس، به‌نظر می‌رسد اینتر تراگی خواهد توانست اینتر را قهرمان سری‌آ کند. از ۲۱ تلویه اینتر با اختلاف یک امتیاز نسبت به یووه در جایگاه دوم جای داشت اما ظرف ۴هفته و در ۱۷ فوریه با ۹امتیاز فاصله نسبت به یووه در صدر جدول قرار دارد. اتلتیکو در این فصل برای کسب عنوان سومی لالیگا و احتمالا جام‌حذفی می‌جنگد. دیگو سیمئونه مقابل تیمی بازی می‌کند که زمانی به‌عنوان بازیکن دران حضور داشت.

■ تنها دیدار قبلی بین اینتر و اتلتیکومادرید به سوپرکاپ اروپا در سال ۲۰۱۰ برمی‌گردد، جایی که اسپانیایی‌ها با گل‌های مرحوم خوسه آنتونیو ریس و سرخیو آگوئرو که ۲فصل پیش به‌دلیل حمله قلبی وادار به بازنشستگی شد، بازی را با حساب ۲بر صفر بردند.

اتلتیکومادرید تحت هدایت دیگو سیمئونه در لباری از غرابی خود در مرحله حذفی رقابت‌های اروپایی مقابل تیم‌های ایتالیایی پیروز شده است. با این حال، آخرین رویارویی با تیم‌های این کشور با شکست همراه بوده؛ باخت ۳بر صفر خارج از خانه به یوونتوس در مرحله یک‌هشتم لیگ قهرمانان فصل ۱۹-۲۰۱۸. اتلتی بازی رفت را با نتیجه ۲بر صفر برده بود اما کریستیانو رونالدو راه رسید و در بازی برگشت هت‌تریک کرد.

■ سرای اینتری‌ها این نخستین بازی حذفی لیگ قهرمانان اروپا مقابل یک تیم اسپانیایی از زمان نیمه نهایی ۲۰۱۰-۲۰۰۹ خواهد بود، زمانی که اینتر به رهبری مورینیو در مجموع ۳بر ۱ بارسلونای پپ گواردیولا را حذف کرد.

■ اتلتیکو از ۱۸ بازی خارج از خانه خود در رقابت‌های اروپایی تنها ۵برد، مقابل تیم‌های ایتالیایی کسب کرده (۴شکست و ۹تساوی).

یکی از ۲ بازی اخیر خود در لیگ قهرمانان اروپا (۱برد و ۱تساوی) که تنها شکست آنها بود به فصل گذشته مقابل سیتی است. تیم ایتالیایی در ۶۳ درصد از بازی‌هایی که در این مقطع انجام داده، یعنی در بازی از ۱۳ مسابقه توانسته دروازه خود را بسته نگه دارد. در اتوری تنها ۹ گل در این مسابقات دریافت کرد داشت.

اینتر تنها

فیلم ترسناک در هالیوود

قیلبا بایرن مونیخ همه را می‌ترساند، اما حالا تیم توخل از همه می‌ترسد

بایرن مونیخ در شماری اول نیم فصل دوم بوندس‌لیگا ۳ بازی را باخته. آخرین‌باری که این اتفاق برای تیم مونیخی افتاد، یورگن کلینزمن هدایت بایرن را برعهده داشت. در فصل ۰۹-۲۰۰۸، مونیخی‌ها در ۱۷ بازی شکست خورده بودند.

لئو گورتسکا، هافبک بایرن مونیخ حرف قشنگی زده: «اوضاع این روزهای تیم ما شبیه یک فیلم ترسناک است. همه‌چیز در حال حاضر علیه ما پیش می‌رود.» واقعا اوضاع بایرن که به افسی هالیوود مشهور است، تفاوت چندانی با یک فیلم ترسناک ندارد. سومین باخت متوالی در ۸روز؛ این‌بار مقابل تیمی که در گروباروییی آخر، ۳بار با ۷گل از بایرن شکست خورده بود. اوضاع به حدی ناامید کننده شده که تیم توماس توخل حتی به یک‌هشتم لیگ قهرمانان فصل ۱۹-۲۰۱۸ اتلتی بازی ۲ به بوخوم باخت تا برای اولین‌بار از سال ۲۰۱۵، ۳۰ در ۳ آبازی رسمی متوالی شکست خورده باشد.

■ چهره آشفته یوزا کیمیش پس از تعویض در دقیقه ۶۳ مقابل بوخوم، به سوژه مطبوعات آلمانی و صفحات هواداری بایرن مونیخ تبدیل شده است. بعد از سوت پایان بازی، بحثی جدی و با عصبانیت بین کیمیش و سولت لوو، دستیار توخل شکل گرفت. توخل که بعد از شکست از لور کوزن به بازیکنانش گفته بود سطح‌شان پایین است و او مجبور است سطح خودش را به خاطر آنها پایین بیاورد، به‌نظر می‌رسد نتوانسته رختکن را کنترل کند. اما با همه اینها و ۳شکست در هر روز و از آن مهم‌تر فاصله ۸امتیازی با صدرجدول، باشگاه توخل را اخراج نکرده است.

■ آلمانی‌ها اعصاب دارند اما چیزی که روشن است توخل و ژاوی در بایرن و بارسا به پایان خط رسیده‌اند و دیگر جادویی برای رهایی از این وضعیت ندارند. با وجود این آنها همچنان در سمت خود لیاقت شده‌اند. سران بایرن همچنان می‌خواهند توماس توخل رانگه دارند و فصل را با او تمام کنند. علاوه بر این، در حال حاضر جانشین قابل قبولی در بازار وجود ندارد چراکه اولی هویتس کاملا نسبت به بازگشت هاینس فلیک متقاعد نشده است. هواداران می‌ترسند بارسلونا زودتر دست به کار شود و فلیک را بربایاد.

■ توخل این‌بار استثنائا بازیکنان را مقصر ندانسته و درباره ایندهاش پس از سومین شکست متوالی گفته است: «من حمایت بقیه را احساس می‌کنم. اینطلعام با یان (درسن) و نحوه کار با یکدیگر را می‌دانم. او می‌داند که این وضعیت چقدر من را زار می‌دهد. این واقعیت که بحث اخراج مربی وجود دارد، بخشی از کارماست. مشکلی نیست من این را درک می‌کنم.»

■ پیش از آغاز این دیدار طبق معمول بازی به‌دلیل اعتراض هواداران به تصویب قانون سرمایه‌گذاری خارجی در فوتبال این کشور متوقف شد. هواداران همانند هفته گذشته سکه و توپ تنیس به سمت زمین پرتاب کردند و باعث توقف بازی شدند. در نتیجه، بازیکنان از زمین بیرون رفتند و پس از دقایقی به زمین برگشتند تا بازی شروع شود.

■ حالا تعداد شکست‌های توخل از ناگزلمان هم بیشتر شده؛ توخل (۱۱ باخت در ۴۴ بازی) و ناگزلمان (۱۰ باخت در ۸۴ بازی).

■ اومامکانو یکی از دلایل شکست‌های اخیر تیم است. او در ۴ روز، ۲ پنالتی داده و ۲ بار اخراج شده است.

■ دیوس به سازی با لایپزیش می‌رسد. هر ۳شکست اخیر بایرن در غیاب این مدافع چپ کانادایی بود. لایپزیش گربه سیاه توخل است. آنها از سوپرجام ابتدای فصل توخل و تیمش را شکست دادند و قهرمان شدند.

■ نصیر مزراوی، مدافع راست مراکشی تیم هم در مصاف با بوخوم دچار مصدومیت همسترینگ شد. در حال حاضر بوخمن، گنبری، ساشا بوی، انکیلی، لایمر، کومان، بونا ساد، دیویس، پالولووچ، مزراوی و سانه مصدومیت دارند. در مقابل سارگاوسا نخستین بازی‌اش را برای باواریایی‌ها انجام داد.

■ هری کین باز هم گل زد. او نخستین بازیکن تاریخ بوندس‌لیگاست که به رکورد ۲۵ گل زده در ۲۲ بازی می‌رسد. هالند برای همین تعداد گل در دورنمونده به ۲۵ بازی نیاز داشت. اووه زیلر (۲۸ بازی)، کریستین مولر (۲۸) و لوکا تونی (۳۳)، دیگر بازیکنان برتر در این زمینه بوده‌اند.

■ بوخوم فقط یکی از ۱۲ بازی خانگی آخر خود در بوندس‌لیگا (۶برد و ۱تساوی) را باخته است؛ ۳بر یک مقابل بوروسیا مونشن گلادباخ در آخر سپتامبر ۲۰۲۳. آنها در حال حاضر در ۸بازی متوالی خانگی بدون شکست بوده‌اند (۴برد و ۴تساوی) که این طولانی‌ترین روند بازی‌های بدون شکست خانگی بوخوم در لیگ از سال ۲۰۰۷ بوده است.

آگهی فروش املاک به صورت مزایده

نوبت دوم

تأمین مسکن مهرشهریان
TMF.CO
www.tmfco.org

شرکت تأمین مسکن فرهنگیان در نظر دارد تعدادی از واحدهای تجاری خود در مجتمع تجاری، اداری، تفریحی آبنوس را طبق جدول به شرح ذیل، با وضع موجود در مزایده از تاریخ ۱۴۰۲/۱۲/۰۱ تا تاریخ ۱۴۰۲/۱۲/۰۹ به صورت نقدی به فروش برساند. لذا علاقه‌مندان می‌توانند بمنظور دریافت اسناد مزایده و کسب اطلاعات بیشتر و هماهنگی برای بازدید، همه روزه از ساعت ۹ الی ۱۵ به استثناء ایام تعطیل به نشانی: تهران، میدان دوک، ابتدای خیابان ملاصدرا، خیابان شاد، بن بست باغسرا، پلاک ۱۰ مراجعه و یا با شماره های ۶۶ - ۸۸۶۷۵۴۶۰ - ۸۸۶۷۵۶۷۰ تماس حاصل فرمایند.

مهلت ارائه پیشنهادات تا ساعت ۱۵ روز چهارشنبه مورخ ۱۴۰۲/۱۲/۰۹ خواهد بود.

به پیشنهادات مشروط و فاقد سپرده و پیشنهادهایی که بعد از مدت مقرر واصل شود ترتیب اثر داده نخواهد شد.

هزینه کارشناسی رسمی و هزینه درج آگهی به عهده برنده مزایده می باشد.

ردیف	متراژ	طبقه	قیمت پایه - ریال	آدرس ملک	مبلغ سپرده حضور در مزایده - ریال
۱	۶۶	طبقه همکف - واحد شماره ۲-۳۰	۲۳۷،۶۰۰،۰۰۰،۰۰۰	تهران، انتهای اتوبان شهید باکری، ضلع جنوبی هایپر استار، مجتمع تجاری، اداری و تفریحی آبنوس	۱۱،۸۸۰،۰۰۰،۰۰۰
۲	۳۹.۳	طبقه اول - واحد شماره ۱۱۹	۱۱۷،۹۰۰،۰۰۰،۰۰۰		۵،۸۹۵،۰۰۰،۰۰۰
۳	۳۲.۴	طبقه همکف - واحد شماره ۱۳	۹۷،۲۰۰،۰۰۰،۰۰۰		۴،۸۶۰،۰۰۰،۰۰۰
۴	۵۰.۲	طبقه همکف - واحد شماره ۵۷	۱۳۸،۵۵۲،۰۰۰،۰۰۰		۶،۹۲۷،۶۰۰،۰۰۰
۵	۴۳.۲	طبقه اول - واحد شماره ۵۳	۹۸،۴۹۶،۰۰۰،۰۰۰		۴،۹۲۴،۸۰۰،۰۰۰
۶	۶۶.۶	طبقه همکف - واحد شماره ۳۰	۲۳۹،۷۶۰،۰۰۰،۰۰۰		۱۱،۹۸۸،۰۰۰،۰۰۰

مناقصه عمومی

BAHMAN بهمن
شرکت بهمن دیزل

شرکت بهمن دیزل در نظر دارد خرید **قفسه بندی پانل راک انبارهای** خود را از طریق مناقصه عمومی به شرکت های واجد شرایط واگذار نماید.

واجدین شرایط می‌توانند از تاریخ درج این آگهی به مدت ۱۰ روز کاری جهت دریافت اسناد مناقصه به آدرس استان قزوین شهرک صنعتی البرز - بعد از فلکه دوم - خیابان حکمت دهم شرکت بهمن دیزل مراجعه و یا با شماره تلفن ۰۹۱۹۲۸۳۰۹۸ تماس بگیرند.

زمان مراجعه حضوری از ساعت ۸صبح تا ۱۵ عصر روزهای شنبه تا چهارشنبه می‌باشد.

■ پرداخت هزینه نشر آگهی به عهده برنده مناقصه می باشد.

■ شرکت در رد یا قبول پیشنهادات به طور تفکیکی و کلی به هر عنوان مختار می باشد.

روابط عمومی گروه بهمن

فراخوان شناسایی پیمانکار

نوبت دوم

یک شرکت بزرگ دولتی در نظر دارد

جهت تامین کانکس بطول ۱۳متر، ارتفاع ۳متر و عرض ۲/۶متر با قابلیت باز شوندگی به صورت دستی و اتوماتیک از کناره‌ها میزان ۱۹۰سانتی متر به صورت تاشو و با بکارگیری ورق‌های GRP وآب بندی کامل اقدام نماید.

لذا از کلیه متقاضیان حقوقی واجد شرایط که دارای توانمندی سابقه فنی و مالی در حوزه مذکور می‌باشند،دعوت بعمل می‌آیدحداکثر تا پایان وقت اداری روز دوشنبه تاریخ ۱۴۰۲/۱۲/۰۷ (پس از هماهنگی تلفنی با شماره‌های ۲۳۸۲۲۶۱۰-۰۲۱ و ۲۳۸۲۲۶۰۵-۰۲۱) جهت دریافت اسناد فراخوان مراجعه نمایند.

آگهی مزایده

یک شرکت معتبر ساختمانی در نظر دارد ضایعات آهن‌آلات خود را از طریق مزایده عمومی به فروش برساند. متقاضیان می‌توانند ظرف مدت یک هفته از تاریخ درج آگهی جهت بازدید و یا اطلاعات بیشتر و دریافت اسناد مزایده با شماره تلفن ۰۹۹۲۵۱۴۲۴۱۰ آقای عظیم پور داخلی ۷۷۴ و یا ۰۲۱۸۸۱۹۷۷۶۹ تماس حاصل نمایند و یا به آدرس خیابان ولیعصر - بالاتر از بلوار میرداماد- کوچه قبادیان غربی- پلاک ۴۶ پروژه شرکت مراجعه نمایند.

۱۲۵

سازمان آتش نشانی و خدمات ایمنی تهران

آگهی مناقصه عمومی دو مرحله‌ای شماره ۱۴۰۳/۱۹

سازمان آتش نشانی وخدمات ایمنی تهران در نظر دارد، انجام تعمیرات (مکانیکی، آهنگری، صفاکاری، انالگری، نقاشی و باطری‌سازی، خودروهای سبک خود را در محل مدنظر این سازمان، طبق مشخصات مندرج در اسناد مناقصه از طریق برگزاری مناقصه عمومی دومرحله‌ای واگذار نماید، لذا از کلیه اشخاص حقوقی (شرکتها و موسسات) توانمند و واجد شرایط دارای مجوزهای مورد تعهد بعمل می‌آید، از تاریخ درج این آگهی به مدت یک هفته در ساعات اداری، ضمن واریز مبلغ ۲،۰۰۰،۰۰۰ ریال بابت شرکت در مناقصه به حساب جاری شماره ۰۱۰۰۹۳۰۰۹۳۰ بانک شهر شعبه آزادی، باارائه کارت کد ۲۱۸ به‌نام اسن - سرمایل اقبال، به‌واحد خرید شعبه بانک شهر، و در دست داشتن معرفی‌نامه و رسید وجه پرداختی (رسید زرد رنگ) به دبیرخانه کمیسیون معاملات واقع در تهران خیابان آزادی، نبش خیابان میمنت مراجعه نمایند.

■ سپرده شرکت در مناقصه مبلغ ۱۰،۰۰۰،۰۰۰،۰۰۰ ریال می‌باشد.

■ مهلت ارائه پیشنهادها ۱۵ روز از تاریخ انتشار آگهی می‌باشد.

■ انجام معامله از طریق انعقاد قرارداد صورت می‌پذیرد.

■ محل تسلیم پاکت پیشنهادی، دبیرخانه سازمان واقع در تهران خیابان آزادی نبش خیابان میمنت می‌باشد.

■ سازمان در پذیرش یا رد یک یا کلیه پیشنهادات مختار می‌باشد.

روابط عمومی و امور بین‌الملل سازمان آتش نشانی و خدمات ایمنی تهران

آگهی مزایده

شماره ۱۴۰۲/۱۹۸/ هـ.ف

یک سازمان دولتی در نظر دارد املاک زیر را از طریق مزایده عمومی به فروش برساند. متقاضیان محترم می‌توانند از تاریخ انتشار آگهی مزایده تا پایان وقت اداری روز شنبه مورخ ۱۴۰۲/۱۲/۱۲ همه‌روزه (غیر از تعطیلات رسمی) از ساعت ۸:۳۰ الی ۱۴:۰۰ برای کسب اطلاعات و خرید اسناد مزایده به دفتر فروش به نشانی: تهران، میدان آرژانتین، خیابان شهید عماد مغنیه، پلاک ۷ واحد ۴ یا شماره تماس ۰۲۱۸۸۸۸۲۱۸۸ و ۰۲۱۸۸۸۷۸۸۵۹ یا به نشانی: استان خوزستان، شهرستان اهواز، خیابان لشگر، ابتدای بلوار قدس (میدان توپ)، نمایندگی هیأت اجرایی با شماره تماس ۰۶۱-۳۳۳۶۶۹۱۵ مراجعه نمایند.

موضوع مزایده	مساحت (مترمربع)	پلاک ثبتی	قیمت پایه مزایده (به ریال)	آدرس	ملاحظات
شش‌دانگ عرصه و اعیان یک قطعه زمین با کاربری مختلط (تجاری، اداری، مسکونی)	۴۵۰	۱۱۴۰/۲۱۴۳	۷۶،۵۰۰،۰۰۰،۰۰۰	اهواز، مهرشهر، بر بلوار ۹۰ متری	نوبت اول از مرحله اول با وضعیت موجود و با توجه به شرایط و مشخصات مزایده
شش‌دانگ عرصه و اعیان یک قطعه زمین با کاربری مختلط (تجاری، اداری، مسکونی)	۴۴۹/۹۶	۱۱۴۰/۲۱۴۴	۷۶،۵۰۰،۰۰۰،۰۰۰	اهواز، مهرشهر، بر بلوار ۹۰ متری	نوبت اول از مرحله اول با وضعیت موجود و با توجه به شرایط و مشخصات مزایده
شش‌دانگ عرصه و اعیان یک قطعه زمین با کاربری مختلط (تجاری، اداری، مسکونی)	۴۴۹/۷۳	۱۱۴۰/۲۱۴۵	۷۶،۵۰۰،۰۰۰،۰۰۰	اهواز، مهرشهر، بر بلوار ۹۰ متری	نوبت اول از مرحله اول با وضعیت موجود و با توجه به شرایط و مشخصات مزایده
شش‌دانگ عرصه و اعیان یک قطعه زمین با کاربری مختلط (تجاری، اداری، مسکونی)	۴۴۹/۹۱	۱۱۴۰/۲۱۴۶	۷۶،۵۰۰،۰۰۰،۰۰۰	اهواز، مهرشهر، بر بلوار ۹۰ متری	نوبت اول از مرحله اول با وضعیت موجود و با توجه به شرایط و مشخصات مزایده
شش‌دانگ عرصه و اعیان یک قطعه زمین با کاربری مختلط (تجاری، اداری، مسکونی)	۴۴۹/۷۴	۱۱۴۰/۲۱۴۷	۷۶،۵۰۰،۰۰۰،۰۰۰	اهواز، مهرشهر، بر بلوار ۹۰ متری	نوبت اول از مرحله اول با وضعیت موجود و با توجه به شرایط و مشخصات مزایده
شش‌دانگ عرصه و اعیان یک قطعه زمین با کاربری مختلط (تجاری، اداری، مسکونی)	۴۴۹/۵۵	۱۱۴۰/۲۱۴۸	۷۶،۵۰۰،۰۰۰،۰۰۰	اهواز، مهرشهر، بر بلوار ۹۰ متری	نوبت اول از مرحله اول با وضعیت موجود و با توجه به شرایط و مشخصات مزایده
شش‌دانگ عرصه و اعیان یک قطعه زمین با کاربری مختلط (تجاری، اداری، مسکونی)	۴۴۹/۹۲	۱۱۴۰/۲۱۴۹	۸۵،۵۰۰،۰۰۰،۰۰۰	اهواز، مهرشهر، بر بلوار ۹۰ متری	نوبت اول از مرحله اول با وضعیت موجود و با توجه به شرایط و مشخصات مزایده

هیأت فروش

آگهی فراخوان شناسایی ملک

جهت خرید در شهرهای دزفول، بوشهر و پارس‌آباد مغان

شرکت ساختمان بیمه ایران
www.iran-ins.com

شرکت ساختمان بیمه ایران در نظر دارد نسبت به خرید ملک در شهرهای دزفول، بوشهر و پارس‌آباد مغان با متراژهای حدودی ذیل اقدام نماید:

ردیف	شهر	حدود عرصه (متر مربع)	حدود اعیان (متر مربع)
۱	دزفول	۸۰۰ - ۹۰۰	۶۰۰ - ۶۵۰
۲	بوشهر	۱۲۰۰ - ۱۵۰۰	۸۰۰ - ۸۵۰
۳	پارس‌آباد مغان	۷۰۰ - ۸۰۰	۴۰۰ - ۴۵۰

لذا مالکین محترم می‌توانند پیشنهادات خود شامل تصاویر، مستندات و مشخصات ملک مورد نظر بر اساس موارد درخواستی را حداکثر تا تاریخ ۱۴۰۲/۱۲/۱۲ به آدرس تهران، خیابان شیراز جنوبی، خیابان آقا علیخانی شرقی، پلاک ۶ و یا ایمیل به نشانی sakhteman.bime.iran@gmail.com ارسال نمایند.

اعلامیه پذیره‌نویسی سهام

شرکت کشتیرانی دریای خزر (سهامی عام)

تبلیغات به شماره ۱۴۲۵ و شناسه ملی ۱۰۸۶۰۲۷۲۸۵۳

شرکت کشتیرانی دریای خزر

به اطلاع می‌رساند به‌استناد مصوبهٔ مجمع عمومی فوق‌العاده ۱۴۰۲/۰۷/۱۶ و مجوز شمارهٔ ۰۹۶-۰۲۴/۱۰۱۷۴۴ مورخ ۱۴۰۲/۰۶/۲۷ سازمان بورس و اوراق بهادار مقرر گردید سرمایهٔ شرکت از مبلغ ۱،۰۸۰ میلیارد ریال به مبلغ ۳،۶۰۰ میلیارد ریال، افزایش یابد. در مهلت تعیین‌شده جهت استفاده از حق‌تقدم خرید سهام، تعداد ۲،۴۸۹،۶۱۳،۶۵۹ سهم از سهام جدید توسط سهامداران شرکت پذیره‌نویسی گردیده است. با عنایت به انقضای مهلت استفاده از حق‌تقدم مذکور و به‌منظور تحقق افزایش سرمایه، تعداد ۳۰،۳۸۶،۳۴۱ سهم ۱،۰۰۰ ریالی استفاده نشدهٔ سهامداران برای پذیره‌نویسی عمومی با عنایت به مجوز شمارهٔ ۱۴۰۲/۴۵۰/۴۲۰۷۹ مورخ ۱۴۰۲/۱۱/۲۹ ادارهٔ ثبت شرکت‌ها به‌شرح زیر عرضه می‌گردد:

۱) موضوع فعالیت شرکت :

الف ـ موضوع اصلی

۱. خرید، اداره، راهبری، اجاره، استیجاره و فروش هر نوع کشتی و شناور به منظور فعالیت در حوزه حمل و نقل با توجه به نوع کشتی. ۲. تصدی هرگونه فعالیت مکمل فعالیت‌های موضوع بند «۱» فوق از قبیل احداث، اداره یا اجاره و استیجاره تاسیسات بندری، سازه‌های دریایی و تاسیسات مربوط به ساخت و تعمیر انواع کشتی‌ها و شناورها و انواع پایانه‌های باربری و مسافری. ۳. قبول و اعطای نمایندگی به کلیه شرکت‌ها، موسسات و اشخاص حقیقی و حقوقی و تاسیس شعب و دفاتر نمایندگی‌ها در داخل و خارج از کشور در رابطه با موضوع فعالیت اصلی و ضرورت شرکت برای حفظ و توسعه فعالیت‌های شرکت. ۴. سرمایه‌گذاری در سایر شرکت‌ها و موسسات تابعه و وابسته که فعالیت‌های آن‌ها به نحوی از انحاء مکمل فعالیت‌های شرکت باشد، در داخل و خارج از کشور.

ب ـ موضوع فرعی

۱. خرید و فروش و صادرات و واردات کلیه کالاهای مجاز و انجام هر گونه عملیات و معاملاتی که جهت حصول به مقاصد فوق‌الذکر ضروری یا مفید باشد. ۲. شرکت در نمایشگاه‌های داخلی و خارجی و شرکت در مزایده‌ها و مناقصه‌های دولتی و غیردولتی در راستای فعالیت‌های اصلی شرکت. ۳. انواع سرمایه‌گذاری در امر ساخت انواع کشتی و شناور و تولید کلیه ملحقات مربوط به کشتی و شناور، بطور مستقل یا با مشارکت سایر اشخاص حقیقی و حقوقی در داخل یا خارج از کشور. ۴. سپرده‌گذاری (در بانک‌ها و موسسات و ...) و خرید و فروش سهام و اوراق بهادار با رعایت قوانین و مقررات بازار سرمایه.

۲) مرکز اصلی و نشانی شعب شرکت و کدپستی : «گیلان، بندر انزلی، منطقه آزاد تجاری ـ صنعتی بندر انزلی، خیابان شهید مصطفی خمینی، میدان بندر، شرکت کشتیرانی دریای خزر، کد پستی ۳۳۱۵۶۹۵۳۸۵»

۳) سرمایهٔ فعلی شرکت : ۱،۰۸۰،۰۰۰،۰۰۰،۰۰۰ ریال

۴) موضوع افزایش سرمایه : اصلاح ساختار مالی، جبران مخارج سرمایه‌ای انجام شده و حفظ سرمایه در گردش بابت تامین منابع مالی لازم جهت تعمیرات اداری‌شرکت

۵) محل افزایش سرمایه : از محل مطالبات حال شده سهامداران و آورده نقدی

۶) مبلغ افزایش سرمایه : ۲،۵۲۰،۰۰۰،۰۰۰،۰۰۰ ریال،

۷) مبلغ سرمایه پس از افزایش : ۳،۶۰۰،۰۰۰،۰۰۰،۰۰۰ ریال،

۸) مدت شرکت : نامحدود

۹) نوع سهام : عادی با نام و شرکت فاقد سهام ممتاز است.

۱۰) ارزش اسمی هر سهم : ۱،۰۰۰ ریال،

۱۱) مبلغ مشارکت شده توسط سهامداران شرکت : ۲،۴۸۹،۶۱۳،۶۵۹،۰۰۰ ریال،

۱۲) تعداد سهام قابل عرضه به عموم : ۳۰،۳۸۶،۳۴۱ سهم،

۱۳) مشخصات اعضای هیئت‌مدیره و مدیر عامل شرکت :

اشخاص حقیقی یا حقوقی	شمارهٔ ثبت اشخاص حقوقی	شناسه ملی اشخاص حقوقی	سمت
شرکت کشتیرانی جمهوری اسلامی ایران	۱۱۶۷۰	۱۰۸۶۱۶۲۹۰۱۱	مدیرعامل و نایب رئیس هیئت‌مدیره / موظف
شرکت خدمات دریایی و مهندسی کشتیرانی قشم	۲۶۷۹	۱۰۱۰۱۰۵۷۸۳۲	رئیس هیئت‌مدیره / غیرموظف
شرکت سرمایه‌گذاری کشتیرانی جمهوری اسلامی ایران	۱۸۱۲۸۶	۱۰۱۰۲۲۳۴۸۷۷	عضو هیئت‌مدیره / غیرموظف
شرکت سرمایه‌گذاری فرادریای نیک قشم