فضاپیمای روسی به ایستگاه فضایی رسید

فضاپیمای باری پروگرس ۸۷ روسیه با حدود ۳ هزار کیلوگرم غذا، سوخت و منابع دیگر به ایستگاه فضایی بین‌المللی رسید. این فضاپیمای روباتیک، چهارشنبه‌شب گذشته با موشک سایوز از پایگاه فضایی بایکونور به فضا پرتاب شد. طبق برنامه‌ریزی‌ها، پروگرس ۸۷ به‌طور مستقل به ایستگاه فضایی متصل شده است.

اپل مانع ایکس‌باکس شد

فیل اسپنسر، مدیرعامل ایکس‌باکس، اعلام کرد که قوانین اپل از ورود آنها به دنیای بازی ابری iOS جلوگیری کرده است. او به سایت ورج گفت: «امکان کسب درآمد از بازی ابری ایکس‌باکس روی سیستم‌عامل iOS وجود ندارد. مذاکرات نتیجه‌ای نداشته است؛ چراکه اپل قوانین سختگیرانه‌ای اعمال کرده است.»

صنایع‌هوایی

پرواز نخستین تاکسی پرنده در دوبی تا ۲۰۲۵

اولین خودروهای تاکسی پرنده برقی تجاری جهان حداکثر تا سال ۲۰۲۵ یا ۲۰۲۶ در شهر دوبی به پرواز درخواهند آمد. به گزارش سایت آی‌ای، این اقدام نشان‌دهنده تلاش مشترک بین شرکت «جوبی اوییشن» (Joby Aviation) یکی از پیشگامان در حوزه هواپیماهای عمودپرواز الکتریکی (eVTOL)، سازمان حمل‌ونقل دوبی (RTA) و شرکت «اسکای پرتز» است که به‌عنوان توسعه‌دهنده زیرساخت برای حمل‌ونقل هوایی پیشرفته (AAM) شناخته می‌شود. این توافق به شرکت جوبی حقوق انحصاری برای استفاده از خودروهای تاکسی هوایی در دوبی را برای مدت ۶سال اعطا می‌کند. جوبن بیورت، بنیانگذار و مدیرعامل شرکت جوبی اوییشن، در این خصوص می‌گوید: «چنین شراکتی برای نشان‌دادن ارزش سفرهای هوایی پایدار، باعث افتخار ماست. این فراتر از حمل‌ونقل معمولی خواهد بود.»

تاکسی پرنده «جوبی» نویددهنده تغییر حمل‌ونقل روزانه در دنیاست که با آن می‌توان در مدت ۱۰دقیقه از فرودگاه بین‌المللی دوبی به منطقه جمیره رسید؛ درحالی‌که با خودرو طی این مسافت حدودا ۴۵دقیقه زمان می‌برد. این تاکسی پرنده برقی با ظرفیت یک خلبان و ۴مسافر و با سرعت کروز تا ۳۲۲کیلومتر در ساعت، حمل‌ونقل الکتریکی و تقریبا بی‌صدا را همراه با حرکت سریع، راحت و سازگار با محیط‌زیست فراهم می‌کند.

مطر طایر، مدیرکل و رئیس هیأت‌مدیره اجرایی سازمان راه و ترابری دوبی، می‌گوید: «سرویس تاکسی هوایی یکی از تلاش‌های ما برای پذیرش فناوری‌های حمل‌ونقل آینده است و یک گزینه جدید و کارآمد برای حرکت را برای ساکنان و گردشگران دوبی فراهم می‌کند.»

زندگی به این درخت بند است

دانستنی‌های نو درباره نورون‌ها که در عین ظرافت، با کمی اختلالمی توانند زندگی یک فرد را تحت‌تأثیر قرار دهند

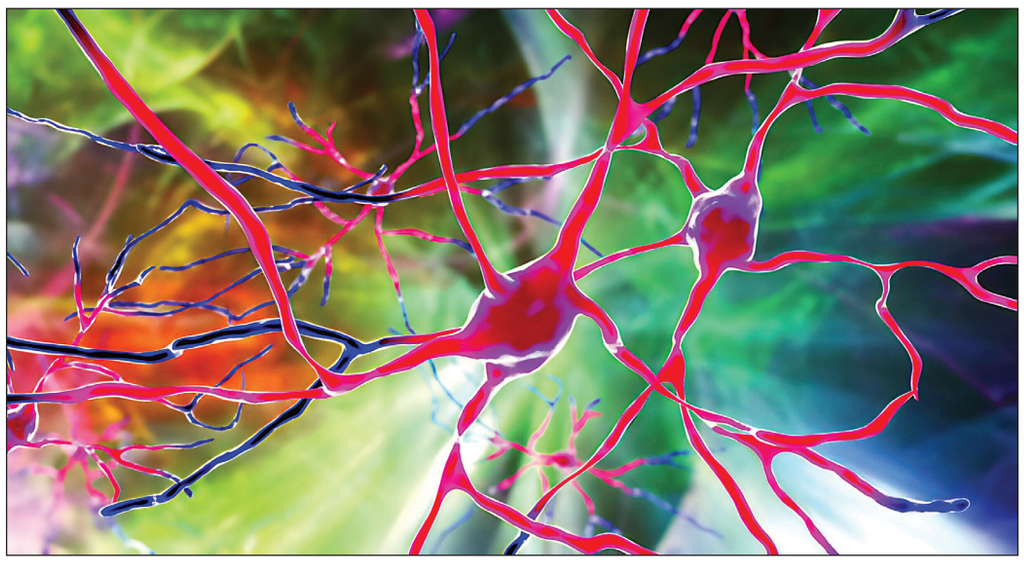

گزارش

زهرا خلجی
روزنامه‌نگار

هیچ‌وقت به این فکر کرده‌اید که هر لحظه که اراده به انجام کاری می‌کنید، چند نورون عصبی در بدن شما درگیر می‌شوند؟ همین حالا که این مطلب را می‌خوانید میلیون‌ها نورون در ارتباط با هم، پیام‌های لازم را فقط بین مغز و چشم رد و بدل می‌کنند. شاید بپرسید که سیستم عصبی هر انسان به طور میانگین چند نورون یا همان یاخته‌های عصبی دارد؟ دانشمندان می‌گویند تقریبا ۱۰۰میلیارد نورون با انواع سلول‌ها در هر انسان تعامل دارند. نکته جالب‌تر اینکه یک آدم بزرگسال با یک کودک ۲ساله، تعداد نورون یکسانی دارند. این در حالی است که در یک موش حدود ۵میلیون نورون وجود دارد. اما دانشمندان علوم اعصاب دانشگاه مک‌کواری بر اساس تحقیقاتی توانسته‌اند جلوی پیشرفت ۲بیماری کشنده نورون حرکتی و زوال عقل جلویی گیجگاهی را در موش متوقف کنند؛ دستاوردی که می‌تواند به درمان بیماری‌هایی همچون آلزایمر و اختلال شناختی و حتی ASL که به نام بیماری نورون عصبی شناخته می‌شود، در انسان بسیار کمک کند.

ژن‌درمانی بیماری‌های نورون

دانشمندان علوم اعصاب دانشگاه مک‌کواری یک داروی ژنتیک تک‌دوز ایجاد کرده‌اند که پیشرفت ۲بیماری کشنده، نورون حرکتی و زوال عقل جلویی گیجگاهی را در موش متوقف می‌کند و حتی ممکن است پتانسیل معکوس‌کردن برخی از اثرات این بیماری را داشته باشد. این دارو فرصت‌هایی برای درمان انواع شایع‌تر زوال عقل، مانند بیماری آلزایمر را هم ایجاد می‌کند. درمان جدید که CTx1000 نام دارد، تجمعات پاتولوژیک پروتئین TDP-43 را در سلول‌های مغز و نخاع هدف قرار می‌دهد. سلول‌هایی مانند نورون به‌طور طبیعی TDP-43 را تولید می‌کنند و برای عملکرد سالم آنها مهم هستند. این پروتئین، تحت شرایط خاصی در قسمت اشتباه سلول‌ها تجمع و آنها را مسدود کرده و از عملکرد صحیح‌شان جلوگیری می‌کند. طی ۱۵سال گذشته، این تیم تحقیقاتی به‌دنبال علل این تجمع پاتولوژیک TDP-43، همراه با راه‌هایی برای پاک کردن انسدادها و جلوگیری از تشکیل آنها در وهله اول بوده است. پروفسور یازی نویسنده اصلی این مقاله، می‌گوید: «ما امیدواریم که نه‌تنها از مرگ افراد به‌دلیل بیماری نورون حرکتی و زوال عقل، جلوگیری کند، بلکه حتی به بیماران اجازه دهد تا بخشی از عملکرد از دست رفته را از طریق توانبخشی بازیابند.»

درخت حیاتی انسانی

نورون‌ها، اصلی‌ترین یاخته‌های عصبی هستند. این یاخته‌ها وظیفه ترارسانی داده‌های عصبی را دارند. آنها این کار را از راه هدایت تکانه‌های الکتریکی انجام می‌دهند. انواع مختلفی از نورون‌ها هم در مغز و هم در نخاع وجود دارد. آنها به‌طور کلی براساس جایی که از آن منشأ می‌گیرند، جایی که به آن انتقال می‌یابند و اینکه از کدام انتقال‌دهنده‌های عصبی استفاده می‌کنند، تقسیم می‌شوند. مثلا نورون‌های حسی، اطلاعاتی در مورد آنچه در داخل و خارج بدن می‌گذرد به‌دست می‌آورند و آن اطلاعات را به سیستم عصبی مرکز می‌آورند تا بتوان آنها را پردازش کرد. به‌عنوان مثال، اگر زغال‌سنگ داغی را بردارید، نورون‌های حسی با انتهای انگشتان شما این اطلاعات را به سیستم عصبی مرکزی منتقل می‌کنند و داغی آن را حس می‌کنید. اما نورون‌های حرکتی، اطلاعات را از سایر نورون‌ها دریافت و دستورات را به عضلات، اندام‌ها و غدد منتقل می‌کنند. به‌عنوان مثال، اگر زغال داغی را بردارید، نورون‌های حرکتی که عضلات انگشتان تان را کنترل می‌کنند، باعث می‌شوند، آن را رها کنید. نورون‌های داخلی نیز که فقط در سیستم عصبی مرکز یافت می‌شوند، یک نورون را به نورون دیگر متصل می‌کنند.

نورون چیست؟

نورون‌ها که سلول‌های عصبی هم نامیده می‌شوند واحدهای اساسی مغز و سیستم عصبی به‌حساب می‌آیند که مسئول دریافت ورودی حسی از دنیای بیرونی، ارسال فرمان‌های حرکتی به ماهیچه‌ها و تبدیل و انتقال سیگنال‌های الکتریکی در هر زمان هستند. در اصل، نورون‌ها نشان می‌دهند که ما چه هستیم. تقریبا ۱۰۰میلیارد نورون با انواع سلول‌های دیگر تعامل نزدیک دارند. بیایید یک نورون را به‌عنوان یک درخت درنظر بگیریم.

هر نورون ۳بخش اصلی دارد: دندریت، آکسون و جسم سلولی یا سوما که به‌ترتیب به‌عنوان شاخه‌ها، ریشه‌ها و تنه درخت نمایش داده شوند. توانایی جانداران در درک محیط، دیدن، شنیدن و بوییدن به سیستم عصبی بستگی دارد. قدرت یادآوری هر چیزی از اسم تا محل زندگی نیز کاملا به نورون‌ها مربوط است.

عدد خبر

۸
دستاورد

با حضور روح‌الله دهقانی، معاون علمی رئیس‌جمهور از ۸ محصول پیشرفته تولید شده توسط شرکت‌های دانش‌بنیان استان زنجان رونمایی شد. نسخه بومی سامانه اسکادا، هدایتگر لیزری ماشین حفاری تونل، توسعه فناوری اپتیک و تولید انواع چشم الکترونیکی، برد مرکزی کنترل، سانتریفیوژ بومی، لوله خون‌گیری تحت خلأ، پدهای نفوذناپذیر و ملخ پرنده‌های سبک، محصولات رونمایی شده هستند.

۷۰۰
برابر

شرکت گوگل اعلام کرد که مدل هوش مصنوعی جدید این شرکت با نام جمینی ۱.۵ می‌تواند تا یک میلیون توکن ورودی، معادل حدود ۴میلیون کاراکتر یا ۸۰۰هزار کلمه را در لحظه مدیریت کند. گوگل ادعا می‌کند که این مدل ۷۰۰برابر بیشتر از رکورددار قبلی یعنی چت جی‌پی‌تی ۴ اوپن‌ای‌آی را پردازش کند.

فناوری نوین

راه‌اندازی نخستین ابرمیکروالکترونیک کشور

نخستین ابرمیکروالکترونیک کشور توسط ستاد توسعه اقتصاد دانش‌بنیان دیجیتال معاونت علمی ریاست‌جمهوری و برنامه ملی میکروالکترونیک و با حمایت صندوق نوآوری و شکوفایی و شبکه آزمایشگاهی فناوری‌های راهبردی راه‌اندازی شد. از ویژگی‌های این ابر، استفاده از به‌روزترین ابزارهای لازم برای طراحی و ساخت تراشه‌های مجتمع آنالوگ، دیجیتال و فرکانس بالا در بسته‌های مختلف نرم‌افزاری این حوزه بر بهترین بستر سخت‌افزاری موجود در کشور است که دسترسی همگانی را در هر نقطه‌ای از کشور برای متخصصان، استادان، دانشجویان و شرکت‌های دانش‌بنیان این حوزه فراهم می‌کند. حمایت از شرکت‌های دانش‌بنیان متقاضی توسط صندوق نوآوری و شکوفایی در قالب گرنت‌های تخصصی مورد تأیید این صندوق در همکاری با برنامه ملی میکروالکترونیک و ستادهای همکار این برنامه صورت می‌گیرد.

توسعه و نوآوری شهر
تحول‌آفرین فردای دیجیتال

آگهی مناقصه عمومی دو مرحله ای
شماره ۱۶/ م ع /۱۴۰۲

نام شرکت مناقصه گزار: شرکت توسعه و نوآوری شهر
موضوع مناقصه: ارائه خدمات پشتیبانی دستگاه های خودپرداز کینگ تلر از طریق برگزاری مناقصه عمومی دو مرحله ای و مطابق با مشخصات فنی مندرج در اسناد مناقصه
نوع و مبلغ تضمین شرکت در مناقصه: مبلغ ۱,۵۰۰,۰۰۰,۰۰۰ ریال به صورت ضمانت نامه بانکی(به غیر از بانک شهر)و یا فیش نقدی واریزی به شماره حساب ۱۰۰۰ بانک شهر به نام شرکت توسعه و نوآوری شهر .
زمان آغاز و پایان مهلت و محل دریافت اسناد: از ساعت ۸ صبح روز یکشنبه مورخ ۱۴۰۲/۱۱/۲۹ تا پایان وقت اداری (ساعت ۱۶:۰۰) روز دو شنبه ۱۴۰۲/۱۲/۰۷ به نشانی تهران - میدان آرژانتین - خیابان بیهقی - کوچه ۱۶ شرقی - پلاک ۲۲ طبقه دوم ،دبیرخانه شرکت توسعه و نوآوری شهر - شماره تماس ۴۳۹۱۷۰۰۰-۰۲۱ داخلی ۱۲۳ آقای رمضانی
مهلت و محل تحویل پیشنهاد: حداکثر تا پایان وقت اداری(ساعت ۱۶:۰۰) روز دو شنبه مورخ ۱۴۰۲/۱۲/۱۴ به نشانی ذکر شده تحویل و رسید دریافت نمائید.
● متقاضیان شرکت در مناقصه می توانند از زمان آغاز توزیع اسناد مناقصه به همراه معرفی نامه از شرکت/ موسسه به نشانی فوق الذکر مراجعه نمایند.
● هزینه آگهی به عهده برنده مناقصه می باشد.
● سایر شرایط مناقصه در اسناد مناقصه و پیش نویس قرارداد منضم به آن ،تصریح گردیده است.
● مدارک دریافتی به عنوان پیشینه نزد شرکت توسعه و نوآوری شهر باقی می ماند.
تلفن؛ ۴۳۹۱۷۰۰۰ جهت اخذ اطلاعات فنی شماره های داخلی ۸۶۰ /۸۰۴

توسعه و نوآوری شهر
تحول‌آفرین فردای دیجیتال

آگهی مناقصه عمومی دو مرحله ای
شماره ۱۵/ م ع /۱۴۰۲

نام شرکت مناقصه گزار: شرکت توسعه و نوآوری شهر
موضوع مناقصه: ارائه خدمات پشتیبانی دستگاه های خود دریافت/خودپرداز BCR از طریق برگزاری مناقصه عمومی دو مرحله ای و مطابق با مشخصات فنی مندرج در اسناد مناقصه
نوع و مبلغ تضمین شرکت در مناقصه: مبلغ ۶,۰۰۰,۰۰۰,۰۰۰ ریال به صورت ضمانت نامه بانکی(به غیر از بانک شهر)و یا فیش نقدی واریزی به شماره حساب ۱۰۰۰ بانک شهر به نام شرکت توسعه و نوآوری شهر .
زمان آغاز و پایان مهلت و محل دریافت اسناد: از ساعت ۸ صبح روز یکشنبه مورخ ۱۴۰۲/۱۱/۲۹ تا پایان وقت اداری (ساعت ۱۶:۰۰) روز دو شنبه ۱۴۰۲/۱۲/۰۷ به نشانی تهران - میدان آرژانتین - خیابان بیهقی - کوچه ۱۶ شرقی - پلاک ۲۲ طبقه دوم ،دبیرخانه شرکت توسعه و نوآوری شهر - شماره تماس ۴۳۹۱۷۰۰۰-۰۲۱ داخلی ۱۲۳ آقای رمضانی
مهلت و محل تحویل پیشنهاد: حداکثر تا پایان وقت اداری(ساعت ۱۶:۰۰) روز دو شنبه مورخ ۱۴۰۲/۱۲/۱۴ به نشانی ذکر شده تحویل و رسید دریافت نمائید.
● متقاضیان شرکت در مناقصه می توانند از زمان آغاز توزیع اسناد مناقصه به همراه معرفی نامه از شرکت/ موسسه به نشانی فوق الذکر مراجعه نمایند.
● هزینه آگهی به عهده برنده مناقصه می باشد.
● سایر شرایط مناقصه در اسناد مناقصه و پیش نویس قرارداد منضم به آن ،تصریح گردیده است.
● مدارک دریافتی به عنوان پیشینه نزد شرکت توسعه و نوآوری شهر باقی می ماند.
تلفن؛ ۴۳۹۱۷۰۰۰ جهت اخذ اطلاعات فنی شماره های داخلی ۸۶۰ /۸۰۴

توسعه و نوآوری شهر
تحول‌آفرین فردای دیجیتال

آگهی مناقصه عمومی دو مرحله ای
شماره ۱۸/ م ع /۱۴۰۲

نام شرکت مناقصه گزار: شرکت توسعه و نوآوری شهر
موضوع مناقصه: ارائه خدمات پشتیبانی دستگاه های خودبانک VTM از طریق برگزاری مناقصه عمومی دو مرحله ای و مطابق با مشخصات فنی مندرج در اسناد مناقصه
نوع و مبلغ تضمین شرکت در مناقصه: مبلغ ۲,۰۰۰,۰۰۰,۰۰۰ ریال به صورت ضمانت نامه بانکی(به غیر از بانک شهر)و یا فیش نقدی واریزی به شماره حساب ۱۰۰۰ بانک شهر به نام شرکت توسعه و نوآوری شهر .
زمان آغاز و پایان مهلت و محل دریافت اسناد: از ساعت ۸ صبح روز یکشنبه مورخ ۱۴۰۲/۱۱/۲۹ تا پایان وقت اداری (ساعت ۱۶:۰۰) روز دو شنبه ۱۴۰۲/۱۲/۰۷ به نشانی تهران - میدان آرژانتین - خیابان بیهقی - کوچه ۱۶ شرقی - پلاک ۲۲ طبقه دوم ،دبیرخانه شرکت توسعه و نوآوری شهر - شماره تماس ۴۳۹۱۷۰۰۰-۰۲۱ داخلی ۱۲۳ آقای رمضانی
مهلت و محل تحویل پیشنهاد: حداکثر تا پایان وقت اداری(ساعت ۱۶:۰۰) روز دو شنبه مورخ ۱۴۰۲/۱۲/۱۴ به نشانی ذکر شده تحویل و رسید دریافت نمائید.
● متقاضیان شرکت در مناقصه می توانند از زمان آغاز توزیع اسناد مناقصه به همراه معرفی نامه از شرکت/ موسسه به نشانی فوق الذکر مراجعه نمایند.
● هزینه آگهی به عهده برنده مناقصه می باشد.
● سایر شرایط مناقصه در اسناد مناقصه و پیش نویس قرارداد منضم به آن ،تصریح گردیده است.
● مدارک دریافتی به عنوان پیشینه نزد شرکت توسعه و نوآوری شهر باقی می ماند.
تلفن؛ ۴۳۹۱۷۰۰۰ جهت اخذ اطلاعات فنی شماره های داخلی ۸۶۰ /۸۰۴

توسعه و نوآوری شهر
تحول‌آفرین فردای دیجیتال

آگهی مناقصه عمومی دو مرحله ای
شماره ۱۷/ م ع /۱۴۰۲

نام شرکت مناقصه گزار: شرکت توسعه و نوآوری شهر
موضوع مناقصه: ارائه خدمات پشتیبانی دستگاه های خودپرداز LG از طریق برگزاری مناقصه عمومی دو مرحله ای و مطابق با مشخصات فنی مندرج در اسناد مناقصه
نوع و مبلغ تضمین شرکت در مناقصه: مبلغ ۲,۰۰۰,۰۰۰,۰۰۰ ریال به صورت ضمانت نامه بانکی(به غیر از بانک شهر)و یا فیش نقدی واریزی به شماره حساب ۱۰۰۰ بانک شهر به نام شرکت توسعه و نوآوری شهر .
زمان آغاز و پایان مهلت و محل دریافت اسناد: از ساعت ۸ صبح روز یکشنبه مورخ ۱۴۰۲/۱۱/۲۹ تا پایان وقت اداری (ساعت ۱۶:۰۰) روز دو شنبه ۱۴۰۲/۱۲/۰۷ به نشانی تهران - میدان آرژانتین - خیابان بیهقی - کوچه ۱۶ شرقی - پلاک ۲۲ طبقه دوم ،دبیرخانه شرکت توسعه و نوآوری شهر - شماره تماس ۴۳۹۱۷۰۰۰-۰۲۱ داخلی ۱۲۳ آقای رمضانی
مهلت و محل تحویل پیشنهاد: حداکثر تا پایان وقت اداری(ساعت ۱۶:۰۰) روز دو شنبه مورخ ۱۴۰۲/۱۲/۱۴ به نشانی ذکر شده تحویل و رسید دریافت نمائید.
● متقاضیان شرکت در مناقصه می توانند از زمان آغاز توزیع اسناد مناقصه به همراه معرفی نامه از شرکت/ موسسه به نشانی فوق الذکر مراجعه نمایند.
● هزینه آگهی به عهده برنده مناقصه می باشد.
● سایر شرایط مناقصه در اسناد مناقصه و پیش نویس قرارداد منضم به آن ،تصریح گردیده است.
● مدارک دریافتی به عنوان پیشینه نزد شرکت توسعه و نوآوری شهر باقی می ماند.
تلفن؛ ۴۳۹۱۷۰۰۰ جهت اخذ اطلاعات فنی شماره های داخلی ۸۶۰ /۸۰۴

توسعه و نوآوری شهر
تحول‌آفرین فردای دیجیتال

آگهی مناقصه عمومی دو مرحله ای
شماره ۱۹/ م ع /۱۴۰۲

نام شرکت مناقصه گزار: شرکت توسعه و نوآوری شهر
موضوع مناقصه: ارائه خدمات پشتیبانی دستگاه های وب کیوسک از طریق برگزاری مناقصه عمومی دو مرحله ای و مطابق با مشخصات فنی مندرج در اسناد مناقصه
نوع و مبلغ تضمین شرکت در مناقصه: مبلغ ۴,۰۰۰,۰۰۰,۰۰۰ ریال به صورت ضمانت نامه بانکی(به غیر از بانک شهر)و یا فیش نقدی واریزی به شماره حساب ۱۰۰۰ بانک شهر به نام شرکت توسعه و نوآوری شهر .
زمان آغاز و پایان مهلت و محل دریافت اسناد: از ساعت ۸ صبح روز یکشنبه مورخ ۱۴۰۲/۱۱/۲۹ تا پایان وقت اداری (ساعت ۱۶:۰۰) روز دو شنبه ۱۴۰۲/۱۲/۰۷ به نشانی تهران - میدان آرژانتین - خیابان بیهقی - کوچه ۱۶ شرقی - پلاک ۲۲ طبقه دوم ،دبیرخانه شرکت توسعه و نوآوری شهر - شماره تماس ۴۳۹۱۷۰۰۰-۰۲۱ داخلی ۱۲۳ آقای رمضانی
مهلت و محل تحویل پیشنهاد: حداکثر تا پایان وقت اداری(ساعت ۱۶:۰۰) روز دو شنبه مورخ ۱۴۰۲/۱۲/۱۴ به نشانی ذکر شده تحویل و رسید دریافت نمائید.
● متقاضیان شرکت در مناقصه می توانند از زمان آغاز توزیع اسناد مناقصه به همراه معرفی نامه از شرکت/ موسسه به نشانی فوق الذکر مراجعه نمایند.
● هزینه آگهی به عهده برنده مناقصه می باشد.
● سایر شرایط مناقصه در اسناد مناقصه و پیش نویس قرارداد منضم به آن ،تصریح گردیده است.
● مدارک دریافتی به عنوان پیشینه نزد شرکت توسعه و نوآوری شهر باقی می ماند.
تلفن؛ ۴۳۹۱۷۰۰۰ جهت اخذ اطلاعات فنی شماره های داخلی ۸۶۰ /۸۰۴

سایپر

مزایده عمومی شماره ۱۴۰۲/۱۶ شرکت سایپر

این شرکت در نظر دارد ۲۰ نوع کابل نو در سایزها و متراژهای مختلف، مطابق لیست پیوست، واقع در استان تهران - اتوبان فتح (شهید متوسلیان) - شماره ۲۰ - خیابان خلیج فارس بعد از بیمارستان شهید فیاض بخش - خیابان پیروزی - پلاک ۴ انبار و تعمیرگاه (شرکت سایپر) بفروش برساند.
● **زمان بازدید :** از روز **سه شنبه** مورخ **۱۴۰۲/۱۲/۰۱** تا **سه شنبه** مورخ **۱۴۰۲/۱۲/۰۸**
● متقاضیان محترم جهت کسب اطلاعات بیشتر با شماره ۰۹۳۷۶۹۹۴۲۶۲ تماس حاصل فرمایند.

لیست کابل های مازاد انبار مرکزی جهت مزایده

ردیف	نام محصول	کارخانه سازنده	مقدار	واحد
۱	کابل مفتولی زره دار NYRY سایز ۱×۱۵۰ mm^۲	شرکت کابل باختر	۹۹۵	متر طول
۲	کابل مسی مفتولی NYRY سایز ۵×۶ mm^۲	شرکت کابل باختر	۱۴۷	متر طول
۳	کابل مفتولی زره دار NYRY سایز ۴×۱۶ mm^۲	شرکت کابل باختر	۲۶۶	متر طول
۴	کابل مفتولی زره دار NYRY سایز ۴×۴ mm^۲	شرکت کابل باختر	۱۸۵۱	متر طول
۵	کابل مسی مفتولی NYRY سایز ۶×۱ mm^۲	شرکت کابل باختر	۳۳۸۹	متر طول
۶	کابل مسی مفتولی NYRY سایز ۶×۵/۱ mm^۲	شرکت کابل باختر	۲۳۱	متر طول
۷	کابل مفتولی زره دار NYRY سایز ۳×۲۵+۱۶ mm^۲	شرکت کابل باختر و کابل البرز	۱۵۰۸	متر طول
۸	کابل مسی افشان سایز ۴×۱ mm^۲	شرکت کابل باختر	۱۲۱۶	متر طول
۹	کابل مسی مفتولی NYRY سایز ۲۰×۵/۱ mm^۲	شرکت کابل باختر	۲۹۷	متر طول
۱۰	کابل مسی مفتولی NYRY سایز ۱۰×۱ mm^۲	شرکت کابل باختر	۸۲۹	متر طول
۱۱	کابل مفتولی زره دار NYRY سایز ۴×۱۰ mm^۲	شرکت کابل باختر	۱۲۶۲	متر طول
۱۲	کابل مسی مفتولی NYRY سایز ۴×۵/۱ mm^۲	شرکت کابل باختر	۲۱۱	متر طول
۱۳	کابل مسی افشان سایز ۲×۵/۱ mm^۲	شرکت کابل باختر	۱۸۱۱	متر طول
۱۴	کابل مسی افشان سایز ۳×۵/۱ mm^۲	شرکت کابل باختر	۲۷۳۶	متر طول
۱۵	کابل مسی مفتولی NYRY سایز ۲۴×۵/۱ mm^۲	شرکت کابل باختر	۲۹۷۹	متر طول
۱۶	کابل مسی مفتولی NYY سایز ۵×۴ mm^۲	شرکت کابل باختر	۲۰۲۵	متر طول
۱۷	کابل مسی مفتولی NYRY سایز ۱۷×۵/۱ mm^۲	شرکت کابل باختر	۲۴۰۴	متر طول
۱۸	کابل مفتولی زره دار NYRY سایز ۱×۲۴۰ mm^۲	شرکت کابل باختر و کابل البرز	۳۱۷۴	متر طول
۱۹	کابل مفتولی زره دار NYRY سایز ۳×۳۵+۱۶ mm^۲	شرکت کابل البرز	۲۱۳	متر طول
۲۰	کابل مفتولی زره دار NYRY سایز ۴×۶ mm^۲	شرکت کابل باختر	۳۳۵	متر طول

سازمان مدیریت پسماند

آگهی مناقصه راهبری، نگهداری ۸۰ دستگاه ماشین‌آلات سنگین، نیمه سنگین و راهسازی سازمان مدیریت پسماند ۴۶-۱-۴۰۲

سازمان مدیریت پسماند شهرداری تهران در نظر دارد انجام راهبری،نگهداری ۸۰ دستگاه ماشین‌آلات سنگین، نیمه‌سنگین و راهسازی سازمان مدیریت پسماند شهر تهران را از طریق برگزاری مناقصه عمومی به شخص حقوقی واجد شرایط واگذار نماید. از علاقمندان به شرکت در مناقصه فوق دعوت بعمل می‌آید حداکثر ظرف مدت ۱۰ روز از درج آگهی ضمن واریز مبلغ **۲/۱۸۰/۰۰۰ ریال** (با احتساب مالیات بر ارزش افزوده) به شماره حساب ۱۰۰۸۴۳۴۷۴۷۱۸ و یا شماره شبای IR۹۰۰۶۱۰۰۰۰۰۰۰۰۱۰۰۸۴۳۴۷۴۷۱۸ بانک شهر شعبه بهشت کد ۲۰۲، با در دست داشتن اصل فیش واریزی، اسناد، مهر و اطلاعات کامل شرکت و معرفی نامه از سوی نماینده (دارا بودن گواهی امضا از دفترخانه اسناد رسمی ضرورت دارد) جهت دریافت اسناد مناقصه به امور قراردادهای سازمان به نشانی ذیل‌الذکر مراجعه و نسبت به ارسال اسناد مناقصه از طریق پست ویژه در ساعت اداری به دبیرخانه سازمان واقع در تهران، خیابان شهید رجایی، انتهای ۱۳ آبان، صالح‌آباد شرقی، سازمان مدیریت پسماند شهرداری تهران اقدام نمایند. محل بازگشایی و قرائت پیشنهادات در محل فوق الذکر می‌باشد. ضمناً در صورت وجود هرگونه سوال در خصوص موضوع مناقصه، ضمن تماس با معاونت خدمات شهری و امور خودرویی به شماره تلفن: ۶۶۷۹۰۱۱۸ موضوع را مطرح و پاسخ لازم دریافت گردد. ضمناً مواردی که در آگهی مناقصه درج نگردیده، تابع شرایط مندرج در اسناد مناقصه و سایر ضوابط جاری و مورد عمل سازمان و شهرداری تهران می‌باشد. در صورت مغایرت بین آگهی و اسناد مناقصه، اولویت با اسناد مناقصه می‌باشد.
توجه ۱ : کلیه اطلاعات مربوط به معاملات و قراردادهای منعقده در وبسایت شفاف‌سازی شهرداری تهران جهت اطلاع عموم شهروندان منتشر می‌گردد.
توجه ۲ : ارائه رسید از دستگاه خود پرداز **(ATM)** و یا **POS** جهت خرید اسناد از سوی متقاضیان **امکانپذیر نمی‌باشد.**
توجه ۳ : ضمناً کد اقتصادی ۴۱۱۴۷۹۳۹۶۶۸۳ و شناسه ملی ۱۴۰۰۵۶۱۰۴۹۳ متعلق به سازمان مدیریت پسماند می‌باشد.

ردیف	موضوع پروژه	مبلغ برآورد (ریال)	مبلغ سپرده (ریال)	مدت (ماه)	توضیحات
۱	انجام راهبری، نگهداری ۸۰ دستگاه ماشین‌آلات سنگین، نیمه‌سنگین و راهسازی	۴۵۲/۰۰۰/۰۰۰/۰۰۰	۲۲/۶۰۰/۰۰۰/۰۰۰	۱۲ ماه شمسی	از جمله شرایط الزامی، ثبت‌نام در سامانه تأمین‌کنندگان و ارائه‌دهندگان خدمت از طریق سایت www.tehran.ir

حوزه معاونت خدمات شهری شهرداری تهران
سازمان مدیریت پسماند

سازمان آتش‌نشانی و خدمات ایمنی تهران
معاونت خدمات شهری و محیط زیست

آگهی مزایده عمومی شماره ۱۴۰۲/۱

سازمان آتش‌نشانی و خدمات ایمنی تهران در نظر دارد، نسبت به فروش تعداد ۱۳۴ دستگاه خودرو سبک مستعمل مازاد برنیاز خود، شامل ۱۰۴ دستگاه سمند، ۲ دستگاه پراید، ۴ دستگاه پژو RD ، ۳ دستگاه پژو GLX ، ۱۷ دستگاه وانت مزدا دوکابین و ۴ دستگاه وانت نیسان از طریق برگزاری مزایده عمومی اقدام نماید لذا از کلیه اشخاص حقیقی و حقوقی متقاضی حضور در مزایده دعوت بعمل می‌آید، از تاریخ درج این آگهی به مدت ۵ روز در ساعات اداری، ضمن واریز مبلغ ۳,۰۰۰,۰۰۰ ریال بابت هزینه شرکت در مزایده به حساب جاری شماره ۱۰۰۹۳۳ بانک شهر شعبه آزادی ـ یادگار کد ۲۱۸ به نام این سازمان (قابل پرداخت در کلیه شعب بانک شهر) و در دست داشتن معرفی‌نامه و رسید وجه پرداختی (رسید زرد رنگ) به دبیرخانه کمیسیون معاملات واقع در تهران خیابان آزادی، نبش خیابان میمنت مراجعه نمایند.
■ محل تسلیم پاکات پیشنهادی، دبیرخانه سازمان واقع در تهران خیابان آزادی نبش خیابان میمنت می‌باشد.
■ سپرده شرکت در مزایده به ازای هر دستگاه خودرو مبلغ ۱۰۰,۰۰۰,۰۰۰ ریال می‌باشد.
■ مهلت ارائه پیشنهادها ۱۵ روز از تاریخ انتشار آگهی می‌باشد.
■ بالاترین مبلغ پیشنهادی برای هرخودرو متناسب با قیمت کارشناسی، برنده مزایده آن خودرو خواهد بود.
■ سازمان در پذیرش یا رد یک یا کلیه پیشنهادات مختار می‌باشد.
روابط عمومی و امور بین‌الملل
سازمان آتش‌نشانی و خدمات ایمنی تهران