بحث بنزین ۳ نرخی مطرح نیست

مدیرعامل شرکت پالایش و پخش فرآورده‌های نفتی گفت: فعلاً در حوزه ۳ نرخی‌شدن بنزین مصوبه و ابلاغیه‌ای داده نشده و قیمتی هم اعلام نشده است. به‌گفته جلیل سالاری، در ایران ۱۱۵ میلیون لیتر بنزین و معادل ۲۰ میلیون لیتر بنزین نیز به‌صورت سی‌ان‌جی مصرف می‌شود که حدود ۳ برابر میانگین مصرف جهانی است.

خبرهایی که نمی‌بینید

آغاز فروش ۱۳ نوع خودروی وارداتی به متقاضیان جدید

متقاضیان جدید خودروهای وارداتی تا ساعت ۱۳ روز چهارشنبه هفته جاری می‌توانند یکی از حساب‌های خود را وکالتی کرده و با بلوکه‌کردن مبلغ ۵۰۰ میلیون تومان در حساب خود، برای دریافت خودروی وارداتی ثبت‌نام کنند. در این دور از فروش خودروهای وارداتی، ۱۳ نوع خودرو برای همه متقاضیان عرضه شده است.

مسکن

۵۰ متر نوساز، یک میلیارد تومان

قیمت خانه در ارزان ترین منطقه تهران چقدر است؟

طبق گزارش مرکز آمار، منطقه ۱۹ تهران که محلاتی مانند خانی‌آباد، عبدل‌آباد، نازی‌آباد و نعمت‌آباد را شامل می‌شود، با متوسط قیمت ۴۰ میلیون و ۸۳۹ هزار تومان کمترین قیمت مسکن را در بین مناطق ۲۲ گانه شهر تهران دارد. شاید نتوان در همین مناطق هم خانه‌هایی با قیمت مناسب یافت اما با یک میلیارد تومان می‌توان در شهرک‌هایی مثل مرتضی گرد که در حاشیه تهران واقع شده‌اند و جزو بخش آفتاب محسوب می‌شوند، یک واحد ۵۰متری خرید اما با وجود قیمت مناسب آپارتمان‌ها در محدوده جنوب تهران، بازار خرید و فروش در این محدوده هم کساد است.

یک مشاور املاک در منطقه عبدل‌آباد در این باره به همشهری می‌گوید: بازار خرید و فروش امسال رونق چندانی نداشت تا یک ماه پیش که وضعیت معاملات خوب شد. او توضیح می‌دهد: امسال خیلی از خریداران مسکن منتظر کاهش قیمت‌ها بودند، اما زمانی که دیدند قیمت‌ها پایین نمی‌آید، تصمیم گرفتند بیشتر از این منتظر نباشند و در آستانه عید، خرید خود را انجام دهند؛ برای همین هم بازار معاملات ما یک ماه پیش خوب بود، اما الان دوباره بازار خوابیده است. این مشاور املاک با اشاره به نوسانات اخیر نرخ دلار عنوان می‌کند: با افزایش اخیر قیمت دلار، مالکان دست نگه داشته و فعلا خانه خود را نمی‌فروشند؛ به طوری که مالکی که قبل از این وضعیت، خانه خود را متری ۲۰ میلیون تومان می‌فروخت الان از ترس اینکه قیمت‌ها بالاتر برود و ضرر کند، ۲۵ میلیون تومان هم نمی‌فروشد که احتمالا این وضعیت با متعادل شدن بازار ارز که اکنون شاهد کاهش قیمت‌ها در آن هستیم، از بین برود.

قیمت خانه‌های ۵۰ تا ۷۷ متری نوساز (۵ سال ساخت) فول امکانات در محدوده جنوب تهران

محله	مشخصات	قیمت کل (تومان)
خانی‌آباد نو	۷۴ متر، ۱۳۹۸، دوخواب	۴،۶۰۰،۰۰۰،۰۰۰
خانی‌آباد نو	۶۹ متر، ۱۴۰۲، دوخواب	۵،۱۰۰،۰۰۰،۰۰۰
خانی‌آباد نو	۷۳ متر، ۱۴۰۲، دوخواب	۳،۱۰۰،۰۰۰،۰۰۰
عبدل‌آباد	۵۰ متر، ۱۴۰۱، یک‌خواب	۲،۰۰۰،۰۰۰،۰۰۰
نعمت‌آباد	۶۶ متر، ۱۴۰۲، دوخواب	۲،۹۷۰،۰۰۰،۰۰۰
نعمت‌آباد	۶۷ متر، ۱۴۰۲، یک‌خواب	۲،۳۴۵،۰۰۰،۰۰۰
نازی‌آباد	۷۳ متر، ۱۴۰۲، دوخواب	۴،۸۹۰،۰۰۰،۰۰۰
نازی‌آباد	۷۲ متر، ۱۴۰۲، دوخواب	۳،۱۰۰،۰۰۰،۰۰۰

بخش خصوصی، حلقه مفقوده اقتصاد ایران به حساب می‌آید و ۸۰ تا ۸۵ درصد اقتصاد در دست دولتی‌هاست

سهم اندک بخش خصوصی از کیک اقتصاد

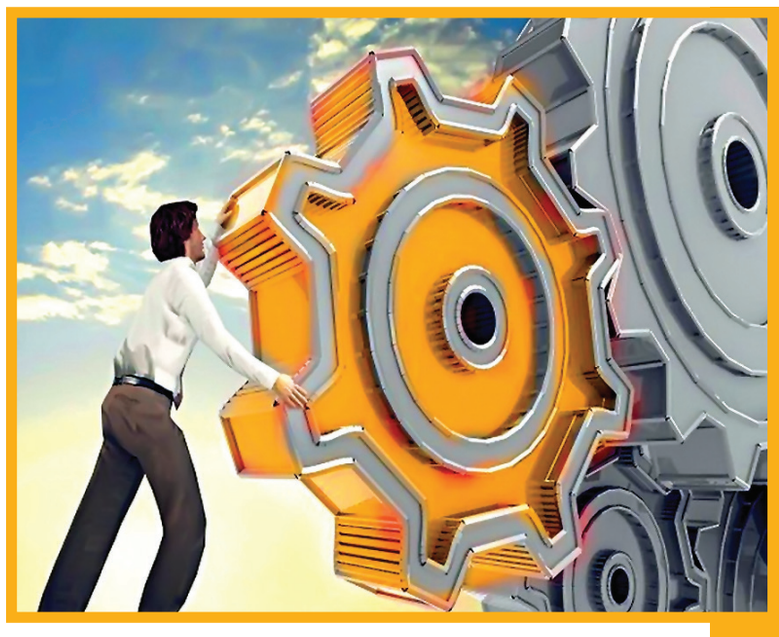

گزارش **بهزاد رنجبر** روزنامه‌نگار

در شرایطی که مقام معظم رهبری هفته قبل بر لزوم حضور بخش خصوصی در اقتصاد ایران تأکید کردند کارشناسان بر این باورند که بخش مهمی از اقتصاد ایران در اختیار دولت و نهادهای شبه‌دولتی است و سهم بخش خصوصی کمتر از ۱۵ درصد از کل اقتصاد ایران است. به زعم کارشناسان وجود موانع بر سر راه فعالیت بخش خصوصی مانع از حضور گسترده بخش خصوصی در فضای اقتصاد کشور شده است. به گزارش همشهری، هفته گذشته مقام معظم رهبری در دیدار حدود هزار نفر از فعالان اقتصادی و تولیدکنندگان با اشاره به ظرفیت و توان کاملاً مؤثر بخش خصوصی برای تحقق اهداف کلان اقتصادی، «حمایت دولت، به‌ویژه رفع موانع فضای کسب‌وکار» و «مسئولیت‌پذیری بخش خصوصی» را ۲ ضرورت مهم و زمینه‌ساز بهبود اوضاع و پیشرفت چشمگیر کشور برشمردند. با وجود تأکیدهای مقام معظم رهبری و حتی ابلاغیه مهم ایشان در زمینه اصل ۴۴ که در اواسط دهه ۸۰ برای اجرای خصوصی‌سازی در ایران صادر شد، آمارها نشان می‌دهد، همچنان دولت و شرکت‌های دولتی بخش بزرگی از اقتصاد ایران را تحت تسلط خود دارند و بخش خصوصی توان رقابت با شرکت‌های دولتی و شبه‌دولتی را ندارد.

گرفتاری بخش خصوصی رقابت با دولت است

به‌طور کلی آمار دقیق و رسمی درباره اینکه سهم دولت و نهادهای شبه‌دولتی از اقتصاد کشور چقدر است، وجود ندارد، اما اغلب کارشناسان بر این باورند که سهم بخش خصوصی از کل اقتصاد کشور به حدود ۱۵ درصد می‌رسد. حمید کشاورز، یک عضو مجمع کارآفرینان ایران در این‌باره می‌گوید: ۸۵ درصد حجم کل اقتصاد در دست دولت است. به‌نظر می‌رسد دستی نامرئی بالای سر بخش خصوصی است و در حال حاضر بزرگ‌ترین گرفتاری بخش خصوصی رقابت با دولت است. علیرضا کلاهی، رئیس کمیسیون صنایع اتاق ایران سهم ۸۵ درصدی دولت در اقتصاد ایران را تأیید می‌کند، اما در عین حال می‌گوید: مشکل اصلی شرکت‌های شبه‌دولتی هستند که عرصه را برای فعالیت بخش خصوصی تنگ کرده‌اند. احمد کریمی‌اصفهانی، رئیس اتحادیه فروشندگان و صادرکنندگان فرش دستباف، پیش از این در این‌باره گفته بود: ۸۰ درصد اقتصاد کشور در دست دولت است؛ وقتی دولتی‌ها مالیات نمی‌دهند، ۲۰ درصد بخش خصوصی باید جور دولتی‌ها را بکشد. همچنین حمیدرضا فولادگر، نماینده سابق مجلس ۲ سال پیش با اشاره به این موضوع گفته بود: همچنان ۸۰ درصد اقتصاد کشور در دست دولت است.

چند درصد اقتصاد در دست دولت است؟

البته برای اینکه متوجه شویم سهم دولت از اقتصاد ایران چقدر است نیازی به نقل قول کارشناسان نیست. نگاهی به ارقام تولید ناخالص داخلی و سهم مخارج دولت از این میزان به‌خوبی گویای سهم دولت از کیک اقتصاد ایران است. بررسی روند تولید ناخالص داخلی ایران نشان می‌دهد سهم مخارج دولت از حجم اقتصاد ایران در سال گذشته حدود ۲۵ درصد برآورد شده و به بیان دیگر یک‌چهارم تولید ناخالص داخلی ایران توسط دولت خرج می‌شود؛ این در حالی است که در سال ۸۵ سهم مصرف نهایی دولت از حجم اقتصاد کشور به ۱۴ درصد هم نمی‌رسید؛ وضعیتی که نشان می‌دهد این سهم در طول ۱۵ سال گذشته حدود دوبرابر شده است. از طرفی، میانگین رشد اقتصادی کشور از سال ۱۳۹۰ تا ۱۴۰۱ حدود یک‌درصد برآورد می‌شود؛ درحالی که میانگین رشد سالانه مخارج دولت در همین بازه زمانی نزدیک به ۹ درصد بوده است. همین موضوع موجب شده سرعت افزایش مصرف دولت خیلی بیشتر از سرعت افزایش حجم اقتصاد باشد. همه این ارقام به این معناست که سرعت رشد مخارج دولت در یک دهه گذشته به‌طور فاحشی بالاتر از سرعت رشد اقتصادی بوده و همین ماجرا باعث شده سهم مخارج دولت از حجم اقتصاد ایران از حدود ۱۴ درصد به بالاتر از ۲۵ درصد برسد.

دیدگاه

چرا بخش خصوصی وارد نمی‌شود؟

آیا بخش خصوصی حاضر به همکاری نیست یا موانع دیگری وجود دارد؟

■ حمید کشاورز، عضو مجمع کارآفرینان ایران در این‌باره می‌گوید: درحال حاضر بزرگ‌ترین گرفتاری بخش خصوصی رقابت با دولت است. هنوز تکلیف بخش خصوصی مشخص نشده است؛ اینکه آیا بخش خصوصی فقط مجاز است به یک حوزه وارد شود یا خیر؟ یا اینکه اندازه بخش خصوصی چه میزان است.

■ محمود نجفی‌عرب، رئیس اتاق بازرگانی تهران با اشاره به اینکه تمامیت اقتصاد ملی دولتی است در این‌باره می‌گوید: به‌دلیل مسائل دهه اول انقلاب خصوصاً جنگ، سپردن اقتصاد به مردم در کشور ما به‌خوبی پایه‌گذاری نشد و پس از آن نیز گرچه در مقاطعی مانند دوران سازندگی یا اجرای اصل ۴۴ تمایلات و رخدادهایی برای خصوصی‌سازی را شاهد بودیم، اما همچنان بخش خصوصی ضعیف ماند و خصوصی‌سازی‌ها به‌طور اصولی انجام نشد.

■ امیر سیاح، رئیس مرکز ملی بهبود محیط کسب‌وکار درباره اینکه چرا بخش خصوصی وارد گود رقابت نمی‌شود، می‌گوید: قوانین موردنیاز برای ایجاد زنجیره ارزش و رفع مشکل کسب‌وکارها وجود دارد و دستگاه‌های متولی، مسئولیت‌هایی دارند؛ اینکه در کشوری مثل چین، کسب‌وکارهای خرد موتور محرک اقتصاد می‌شوند، دلیلش نقش‌آفرینی بخش خصوصی است. ما هم در بهبود محیط کسب‌وکار داریم کاری می‌کنیم که ورود و حضور بخش خصوصی واقعی به اقتصاد، به‌صرفه شود. به‌گفته او، واقعیت این است که بخش خصوصی عاقل معمولا در کشور ما وارد میدان نمی‌شود؛ مگر اینکه در حوزه رانتی ایجاد شده باشد و بتواند فعالیت کند.

یادداشت — **علیرضا کلاهی**؛ رئیس کمیسیون صنایع اتاق ایران

شبه‌دولتی‌ها مانع اصلی فعالیت بخش خصوصی

یکی از مهم‌ترین چالش‌هایی که منجر به عدم‌توسعه بخش خصوصی در اقتصاد ایران شده حضور شرکت‌های خصولتی یا شبه‌دولتی است.

اگر به گذشته نگاه کنیم متوجه می‌شویم که تاسیس این شرکت‌ها و حتی دولتی شدن اقتصاد ناشی از دیدگاه‌هایی متمایل به چپ بوده که منجر به مصادره شرکت‌ها و ملی شدن صنایع در ایران شد. این آثار هنوز هم در اقتصاد ایران وجود دارد و آسیب‌های جدی به اقتصاد ایران وارد کرده و در عین حال به اصلی‌ترین چالش بخش خصوصی تبدیل شده است.

هدف اصلی کمک به مستضعفان بود اما در عمل این هدف محقق نشد و به جای آن شرکت‌های شبه‌دولتی متولد شدند؛ شرکت‌هایی که برخی آنها را خصوصی می‌دانند اما این شرکت‌ها ساختار شبه دولتی و خصولتی دارند و مقام معظم رهبری هم هفته قبل در نشستی که با فعالان اقتصادی داشتند و من هم در آنجا حضور داشتم، به درستی بر این موضوع تأکید کردند و در مورد شرکت‌هایی که برخی مسئولان اعتقاد دارند خصوصی هستند، فرمودند اینها خصوصی نیستند. اگر همان ابتدای انقلاب از برخی از سرمایه‌داران بزرگ مانند حاج آقا برخوردار و مرحوم علی خسروشاهی و امثال آنها می‌خواستیم برای حمایت از مستضعفان یک مالیات ویژه برای تشکیل صندوق ویژه مستضعفان پرداخت کنند منافع بیشتری نصیب مردم و مستضعفان می‌شد. درحالی که روندی که طی شد منجر به شکل‌گیری شرکت‌های شبه دولتی شد که چالش‌های بزرگی را برای اقتصاد کشور ایجاد کرده‌اند. به‌طوری که در حال حاضر این شرکت‌ها در دریافت پروژه‌ها، منابع و تسهیلات به اصلی‌ترین رقیب بخش خصوصی تبدیل شده‌اند. مروری بر عملکرد این شرکت‌ها نشان می‌دهد که بسیاری از این نهادها وارد حوزه‌های مختلف کسب‌وکار شده‌اند و اجازه حضور بخش خصوصی را در این بخش‌ها نمی‌دهند در شرایطی که بزرگ‌ترین برندهای تجاری دنیا فقط در یک یا چند حوزه کاری مشغول فعالیت هستند. علت آن این است که هیچ کسب‌وکاری توانایی فعالیت و اداره در بخش‌های مختلف و گسترده اقتصادی را ندارد و افزایش گسترده فعالیت‌ها منجر به ضعف مدیریتی می‌شود. با وجود این حجم از فعالیت در شرکت‌های شبه دولتی میزان بازدهی این شرکت‌ها بسیار پایین است. لازم است در این زمینه میزان بازده سود به سرمایه شرکت‌های شبه دولتی بررسی شود تا مشخص شود آیا این شرکت‌ها عملکرد اقتصادی درستی دارند یا خیر؟ اما پرسش اصلی این است که در شرایط فعلی چه باید کرد؟

به اعتقاد من در گام نخست باید این شرکت‌ها از رقابت با بخش خصوصی هم در زمینه رقابت در پروژه‌ها و هم در دریافت تسهیلات بانکی منع شوند. ضمن اینکه این شرکت‌ها باید به‌صورت تخصصی فعالیت کنند یعنی اینکه محدوده فعالیت این شرکت‌ها به ۲ یا چند رشته محدود شود چرا که فعالیت گسترده در بخش‌های مختلف کسب‌وکار منجر به ضعف مدیریتی و حیف ومیل منابع می‌شود. گام بعدی خصوصی‌سازی است. برای خصوصی‌سازی باید از روش خصوصی‌سازی در آلمان بعد از ادغام شرق و غرب الگوبرداری کرد؛ به این معنا که برای فروش سهام شرکت‌ها به بخش خصوصی نباید فقط قیمت فروش ملاک اصلی باشد و شرط اصلی برای واگذاری سهام باید اهلیت خریداران باشد. پس از طی این مرحله باید یک‌سری شروط برای واگذاری سهام به بخش خصوصی مانند افزایش میزان تولید و سود، حفظ اشتغال و افزایش صادرات تعیین شود و مالکیت یک شرکت در ازای تحقق این شروط واگذار شود. به بیان بهتر ابتدا باید مدیریت یک شرکت با تعیین برخی پیش‌شرط‌ها واگذار و بعد از تحقق این شروط، سهام شرکت به بخش خصوصی واگذار شود.

آگهی مناقصه عمومی ۸۱-۳۰-۱۴۰۲ — کدآگهی / ط ۷۱م/

شهرداری منطقه ۱۴ در نظر دارد انجام عملیات مشروحه ذیل را از طریق مناقصه عمومی به بخش خصوصی واگذار نماید. بدین‌وسیله از کلیه اشخاص حقوقی واجد شرایط جهت شرکت در مناقصه دعوت به عمل می‌آید.

ردیف	موضوع مناقصه	برآورد اولیه (ریال)	نحوه تأمین اعتبار	سپرده شرکت در مناقصه (ریال)	مدت انجام‌کار	شرایط
۱	عملیات تراش و روکش مکانیزه آسفالت در طرح تحولی بیست گانه خدمت سال ۱۴۰۲	۱۰۰،۲۳۲،۳۴۰،۶۲۴	نقد و غیرنقد	۵،۰۲۰،۰۰۰،۰۰۰	۱۲ ماه	پیمانکاران شرکت‌کننده می‌بایست دارای گواهینامه صلاحیت معتبر حداقل رتبه ۴ در رسته راه و ترابری از سازمان مدیریت و برنامه‌ریزی کشور با رعایت ظرفیت کاری و سقف ریالی مجاز و همچنین دارای کارت الکترونیکی معتبر ارائه‌دهندگان خدمت و تامین‌کنندگان از معاونت فنی و عمرانی شهرداری تهران باشند.

الف) محل دریافت اسناد و قبول پیشنهادات: بزرگراه شهید محلاتی ـ خیابان نبرد جنوبی ـ بعد از چهارراه زمزم ـ طبقه همکف ـ ساختمان شماره یک (ساختمان شهید پور اجاقی) ـ واحد قراردادها ـ تلفن ۹۶۰۴۰۳۸۰ و ۹۶۰۴۰۳۸۴ وتحویل پاکتها به دبیرخانه منطقه واقع در طبقه همکف ساختمان شماره دو (ساختمان شهید حسن‌زاده) می‌باشد. ضمناً تمامی متقاضیان شرکت در مناقصه موظفند در هنگام تحویل پاکات به دبیرخانه نسبت به ارائه شناسه ملی برای اشخاص حقوقی اقدام نمایند.
ب) سپرده شرکت در مناقصه: واریز به صورت نقدی به شماره حساب ۱۰۰۵۰۶۰۰۸۱ بانک شهر شعبه شهرداری منطقه ۱۴ به نام شهرداری منطقه ۱۴ یا به صورت ضمانتنامه بانکی معتبر
ج) مهلت ارائه اسناد: ۱۰ روز از تاریخ درج آگهی.
د) نظر به استقرار سیستم مدیریت HSE در منطقه، تعهد به اجرای ضوابط بهداشت شغلی، ایمنی و محیط زیست از الزامات پروژه‌ها و خدمات می‌باشد.
ذ) هیچگونه پیش پرداختی به قرارداد فوق تعلق نمی‌گیرد.
بدیهی است شرکت در مناقصه و ارائه پیشنهاد به منزله قبول شروط و تکالیف مقرر در اسناد مناقصه بوده و شهرداری در رد یک یا کلیه پیشنهادات مختار است و هزینه درج آگهی به عهده برندگان در مناقصه خواهد بود.
ضمناً مشروح شرایط مناقصه در اسناد درج می‌باشد که شرکت‌کنندگان باید مدارک را پس از اخذ مهر و امضاء نموده و در پاکت‌های لاک و مهر شده تحویل نمایند. (امضاء و مهر شرکت‌کنندگان درذیل اسناد به منزله قبولی تمام شرایط مندرج در اسناد می‌باشد.)
« متقاضیان می‌توانند ضمن تحویل اسناد مناقصات / مزایده بصورت فیزیکی در محل تحویل و در مدت زمان مقرر، نسبت به بارگذاری اسناد (پاکت الف) در سایت http://business.tehran.ir اقدام و درصورت نیاز به دریافت اطلاعات و اخذ راهنمایی با شماره تلفن‌های ۸۴۱۶۱۷ و ۸۴۱۶۱۲۰۲ سازمان فناوری اطلاعات و ارتباطات شهرداری تهران تماس حاصل نمایند. »
روابط عمومی شهرداری منطقه ۱۴

آگهی مناقصه عمومی — یاس ارغوانی، شرکت مهندسی سیستم

شرکت مهندسی سیستم یاس ارغوانی (سهامی خاص) در نظر دارد از بین شرکت‌های واجد شرایط جهت تامین رول حرارتی، اقدام به انتخاب پیمانکار مورد نظر از طریق برگزاری مناقصه عمومی نماید، لذا از شرکت‌هایی که آمادگی و توانایی انجام موضوع مناقصه را داشته و دارای سوابق و تجربیات موثر و مرتبط می‌باشند، دعوت به عمل می‌آورد تا از تاریخ درج آگهی با توجه به شرایط ذیل جهت دریافت اسناد مناقصه به شرکت مهندسی سیستم یاس ارغوانی مراجعه نمایند.
● **محل دریافت اسناد:** متقاضیان محترم می توانند با ارائه فیش واریزی به مبلغ یک میلیون ریال به حساب شماره ۴۱۰۰۰۰۰۰۲۳ به نام شرکت مهندسی سیستم یاس ارغوانی نزد بانک ملت و با هماهنگی قبلی به آدرس تهران پاسداران پایین تر از چهارراه فرمانیه کوچه نارنجستان ششم پلاک ۷ - دبیرخانه کمیسیون معاملات، (شماره تماس ۲۳۷۵۲۲۲۲) مراجعه نموده و اسناد مناقصه را دریافت نمایند.
● **مهلت دریافت اسناد و تحویل پاکات:** از تاریخ درج آگهی تا ساعت ۱۶ مورخ ۱۴۰۲/۱۱/۲۴

آگهی فراخوان عمومی ارزیابی کیفی برای انتخاب مشاور — IMPASCO، سازمان توسعه و نوسازی معادن و صنایع معدنی ایران، شرکت تهیه و تولید مواد معدنی ایران

شماره ۱۲۱-۱۱/ ۱۴۰۲ ت (نوبت اول)

شرکت تهیه و تولید مواد معدنی ایران در نظر دارد فراخوان عمومی ارزیابی کیفی برای انتخاب مشاور بر اساس روش کیفیت و قیمت (**QCBS**) با موضوع «**انجام خدمات مشاوره، مهندسی و نظارت در مجتمع طرح های اکتشافی و معدنی سیستان و بلوچستان**» را از طریق سامانه تدارکات الکترونیکی دولت (ستاد) به شماره ثبت ستاد ۲۰۰۲۰۰۱۰۲۸۰۰۰۰۹۰ و با جزئیات مندرج در اسناد فراخوان برگزار نماید. تاریخ انتشار فراخوان مذکور در سامانه ستاد ساعت ۱۰ صبح روز شنبه مورخ ۱۴۰۲/۱۱/۱۴ و مهلت زمانی دریافت اسناد استعلام ارزیابی کیفی (**RFQ**) از سایت تا ساعت ۱۰ صبح روز شنبه مورخ ۱۴۰۲/۱۱/۲۱ و مهلت ارسال پیشنهاد فراخوان (مدارک ارزیابی کیفی) حداکثر تا ساعت ۱۰ صبح روز شنبه مورخ ۱۴۰۲/۱۱/۲۸ می باشد. علاقمندان شرکت در فراخوان مزبور می‌بایست جهت ثبت‌نام و دریافت گواهی امضای الکترونیکی با شماره ۱۴۵۶ تماس حاصل نمایند و یا به آدرس اینترنتی www.setadiran.ir مراجعه نمایند.

آگهی مزایده شماره ۱۴۰۲/۰۹ — نوبت دوم

موسسه خدمات رفاهی کارکنان وزارت دفاع و پشتیبانی نیروهای مسلح در نظر دارد **رستوران مجتمع فرهنگی رفاهی شهید نامجوی اوشان** را از طریق مزایده عمومی و به صورت اجاره به افراد واجد شرایط واگذار نماید.
متقاضیان می توانند از تاریخ ۱۴۰۲/۱۱/۱۶ لغایت ۱۴۰۲/۱۱/۲۸ بجز ایام تعطیل از ساعت ۸ الی ۱۵ جهت کسب اطلاعات بیشتر و دریافت اسناد مزایده به معاونت بازرگانی به نشانی: تهران، میدان نوبنیاد، خیابان شهید لنگری، شهرک شهید چمران، سایت غربی، بلوک ۵، طبقه همکف واحد ۸ مراجعه و سپس پاکت تکمیل شده را تا روز شنبه مورخ ۱۴۰۲/۱۱/۲۸ ساعت ۱۵ به دفتر ریاست بازرسی و حقوقی موسسه تحویل نمایند.
تلفن تماس: ۲۶۱۰۲۸۴۳

آگهی مناقصه عمومی مناقصه شماره ۲۶-۱۴۰۲ — سازمان حمل و نقل و ترافیک شهر تهران

سازمان حمل و نقل و ترافیک شهر تهران در نظر دارد پروژه ذیل را از طریق مناقصه عمومی واگذار نماید، بدینوسیله از کلیه اشخاص حقوقی واجد صلاحیت دعوت به عمل می‌آید جهت شرکت در مناقصه به سامانه الکترونیک دولت (ستاد) به نشانی www.setadiran.ir مراجعه نمایند.

شماره	موضوع	برآورد اولیه (ریال)	سپرده شرکت در مناقصه (ریال)	مدت قرارداد
۱۴۰۲-۲۶	خرید انواع تجهیزات ایمنی و ترافیکی جهت بزرگراه‌های سطح شهر تهران	۱۲۹،۰۲۶،۴۵۴،۰۰۰	۶،۴۵۱،۰۰۰،۰۰۰	شش ماه

۱) کلیه مراحل برگزاری مناقصه از دریافت اسناد تا ارائه پیشنهاد مناقصه‌گران و بازگشایی پاکت‌ها از طریق سامانه تدارکات الکترونیک دولت (ستاد) به نشانی www.setadiran.ir انجام خواهد پذیرفت.
تاریخ انتشار آگهی مناقصه در سامانه: روز دوشنبه مورخ ۱۴۰۲/۱۱/۱۶ می‌باشد.
۲) محل تحویل اسناد: در سامانه تدارکات الکترونیکی دولت www.setadiran.ir
* صرفاً، پاکت الف (**ضمانت‌نامه شرکت در مناقصه به همراه فرم تکمیل شده حراست**) همزمان با ثبت در سامانه دولت می‌بایست طی مهلت مقرر در سامانه تدارکات به دبیرخانه سازمان حمل و نقل و ترافیک به نشانی؛ **خیابان شریعتی ـ نرسیده به خیابان طالقانی ـ کوچه نقدی ـ ساختمان شماره ۲ سازمان حمل و نقل و ترافیک شهر تهران طبقه پنجم** تحویل گردد.
۳) زمان و محل بازگشایی پاکات پیشنهادات: رأس ساعت ۹ صبح روز **دوشنبه** مورخ **۱۴۰۲/۱۲/۰۷** در محل: **خیابان شریعتی، نرسیده به طالقانی، کوچه نقدی، پارکینگ طبقاتی طالقانی، *طبقه ششم، سالن کنفرانس* سازمان حمل و نقل و ترافیک شهر تهران**
۴) به پیشنهادهای فاقد سپرده شرکت در مناقصه ترتیب اثر داده نخواهد شد.
در ضمن؛ مشروح شرایط مناقصه در اسناد و مدارک درج گردیده و شرکت‌کنندگان باید کلیه صفحات اسناد و مدارک را مهر و به امضای صاحبان امضای تعهدآور شرکت برسانند. همچنین؛ در صورت هرگونه اختلاف و یا مغایرت بین این آگهی و اسناد و مدارک مناقصه که به مهر و امضای صاحبان امضای تعهدآور شرکت‌کنندگان رسیده، اسناد و مدارک توزیعی مناقصه ملاک عمل خواهد بود.
اطلاعات تماس دستگاه مناقصه‌گذار جهت دریافت اطلاعات بیشتر **۹۶۰۱۸۹۴۱-۹۶۰۱۸۷۹۳**
اطلاعات تماس سامانه ستاد جهت انجام مراحل عضویت در سامانه: مرکز تماس: **۱۴۵۶** دفتر ثبت‌نام: **۸۸۹۶۹۷۳۷ و ۸۵۱۹۳۷۶۸**
روابط عمومی سازمان حمل و نقل و ترافیک شهرتهران