مسیریاب آنلاین پایتخت تا ۶ ماه آینده راه‌اندازی می‌شود

حمید برادران، سرپرست شرکت کنترل ترافیک شهرداری تهران: شهرداری تهران به واسطه دوربین‌های متعدد ترافیکی، به‌صورت لحظه‌ای از اتفاقاتی که در شبکه معابر رخ می‌دهد، اطلاع دارد. امیدواریم در ۶ ماه آینده بتوانیم از فاز اول اپلیکیشن مسیریاب شهرداری رونمایی کنیم.

بهره‌برداری از ۷ پروژه عمرانی تا پایان سال

مهدی صداقتی، مدیرعامل سازمان مهندسی و عمران شهر تهران: بهره‌برداری از تقاطع غیرهمسطح بزرگراه شهید باقری و بزرگراه شهید زین‌الدین، بیست‌ویکمین تقاطع غیرهمسطح افتتاح‌شده در این دوره از مدیریت شهری است و تا پایان امسال ۷ پروژه عمرانی در سطح شهر به بهره‌برداری خواهد رسید.

آغوش باز تهران برای نجات معتادان

امروز فاز دوم یاورشهر ۹ که از مدرن‌ترین و مجهزترین مراکز ساماندهی معتادان متجاهر است، افتتاح می‌شود

گزارش
زینب زینال‌زاده
روزنامه‌نگار

آمارها نشان می‌داد که تهران حدود ۲۰هزار معتاد متجاهر داشت. همین موضوع سبب شد تا مدیریت شهری در دوره ششم و در راستای مسئولیت اجتماعی به فوریت مسئله را پیگیری کند. تشکیل قرارگاه اجتماعی نخستین گامی بود که برداشته شد تا کلونی‌های آسیب در محلات شناسایی شوند و برای پاکسازی چهره شهر از هر نوع آسیبی (کارتن‌خواب‌ها، معتادان متجاهر، کودکان کار و خیابان و...) راهکارهای اساسی و تأثیرگذار ارائه شود. ایجاد ظرفیت برای پذیرش معتادان متجاهر به‌ویژه کسانی که با منع پذیرش در مراکز غربالگری مواجه بودند، گام دیگری بود که توسط شهرداری تهران در این دوره برداشته شد.

علاوه بر مدیریت شهری، سازمان‌های دیگری چون بهزیستی، نیروی انتظامی و... هم در موضوع آسیب‌های اجتماعی و به‌ویژه معتادان متجاهر، مسئولیت دارند، اما شهرداری تهران با اهتمامی که در این دوره داشت ثابت کرد عزم جدی برای پاکسازی چهره شهر از هر نوع آسیبی را دارد. پس از انتخاب علیرضا زاکانی، شهردار تهران به‌عنوان دستیار ویژه رئیس‌جمهور در حوزه آسیب‌های اجتماعی، موضوع ساماندهی کارتن‌خواب‌ها، کودکان کار و خیابان، معتادان متجاهر و... با جدیت بیشتری در حال پیگیری است. ایجاد یاورشهرها برای پذیرش معتادان متجاهر نمونه اقدامات ارزشمند مدیریت شهری در این دوره است که سبب شد تا گره از مشکل معتادان متجاهر منع پذیرش باز شود. در این حوزه شهرداری تهران تعهد ایجاد ۵هزار ظرفیت داشت که امروز با افتتاح فاز دوم یاورشهر ۹ این تعهد به ۷هزار و ۵۰۰نفر می‌رسد.

شهرداری مسئولیت معتادان منع پذیرش را پذیرفت

حضور معتادان متجاهر در شهر علاوه بر ایجاد نازیبایی بصری، امنیت فضاهای عمومی مانند بوستان‌ها را هم تحت‌تأثیر قرار می‌دهد. در این میان هستند کسانی که بنا بر دلایلی دارای بیماری‌های اعصاب و روان یا زخم‌های باز و... هستند و همین موضوع تهدید جدی برای شهروندان محسوب می‌شود. در گذشته هیچ ارگان و سازمانی حاضر نبود مسئولیت این معتادان را برعهده بگیرد و به همین دلیل در شهر به‌وفور مشاهده می‌شدند. گرچه شهرداری به‌صورت مستقیم مسئولیتی برعهده ندارد، اما در این دوره مدیریت شهری پا در میدان گذاشته و با عنوان مسئولیت اجتماعی خدمات لازم را ارائه می‌دهد؛ بر همین اساس برای ساماندهی و پذیرش این افراد، مراکزی با عنوان یاورشهر ایجاد کرده است. بنا به گفته‌های احمد احمدی‌صدر، مدیرعامل سازمان خدمات و مشارکت‌های اجتماعی شهرداری تهران قرار است یاورشهرها، یاری‌کننده معتادان متجاهر منع پذیرشی باشند.

بازگشت به اجتماع با ۹ گام

ترک و رهایی از دام اعتیاد تنها رویکرد شهرداری تهران در موضوع ساماندهی و پذیرش معتادان متجاهر در یاورشهرها نیست. نگاه مدیریت شهری به این افراد مانند سایر شهروندان و حتی اعضای یک خانواده است و تلاش می‌کند با ایجاد ظرفیت‌های جدید زمینه بازگشت آنها به جامعه را فراهم کند؛ به همین دلیل رویکرد تربیتی، آموزشی و درمانی، در دستور کار قرار دارد و با کارهای انجام‌شده طی یک سال اخیر بیش از ۳۰درصد معتادان متجاهر پس از طی کردن مراحل (تربیتی، آموزشی و درمانی) به اجتماع بازگشته‌اند. البته ۳مرحله تعیین شده در قالب طرح ۹گام اجرا و عملیاتی می‌شوند و معتادان متجاهر پس از طی کردن ۹گام (سم‌زدایی، مهارت‌آموزی و...) می‌توانند به رهایی برسند.

افزایش ظرفیت یاورشهر ۹

فاز اول یاورشهر ۹ مهر ۱۴۰۰ با ظرفیت هزار و ۵۵۰نفر افتتاح و همان زمان کلنگ فاز دوم توسط شهردار تهران به زمین زده شد. امروز این فاز تکمیل و با ظرفیت ۲هزار و ۵۰۰نفر بهره‌برداری می‌شود. یاورشهر ۹ یکی از مدرن‌ترین و مجهزترین مراکز ماده ۱۶ در کل کشور است که با افتتاح فاز دوم ظرفیت پذیرش معتادان متجاهر ماده ۱۶ در یاورشهرها به ۷هزار و ۵۰۰نفر رسید. این اعداد نشان می‌دهند که شهرداری تهران بیش از تعهد خود ظرفیت ایجاد کرده است. البته امروز (۱۴ بهمن) کلنگ فاز سوم یاورشهر ۹ هم که مربوط به ساخت مرکز کارآفرینی، توانمندسازی و حرفه‌آموزی است، با حضور مدیران شهری به زمین زده می‌شود.

خبر

زاکانی در مراسم دستاوردهای ۴۵ساله نظام سلامت مطرح کرد

ایران؛ مستقل‌ترین کشور جهان

شهردار تهران با اشاره به دستاوردهای بسیار زیاد جمهوری اسلامی ایران در سال‌های پس از انقلاب اسلامی، گفت: جمهوری اسلامی ایران مستقل‌ترین کشور جهان به‌حساب می‌آید و ما در مسیر حفظ استقلال خود به پیشرفت‌های بسیاری نایل آمده‌ایم. علیرضا زاکانی که روز گذشته در مراسم «دستاوردهای ۴۵ساله نظام سلامت» در دانشگاه علوم‌پزشکی ایران سخن می‌گفت، با بیان اینکه دستاوردها و پیشرفت‌های پزشکی می‌تواند برگی زرین از کتاب انقلاب اسلامی باشد، افزود: ما خواهان حفظ استقلال خود هستیم. به لطف الهی مسیر توسعه ایران ادامه دارد و ما در جهت تحقق اهداف انقلاب اسلامی گام برمی‌داریم. شهردار تهران به فراز و فرودهای فراوان مسیر تحقق اهداف کلان انقلاب اسلامی اشاره کرد و گفت: تجربه بیانگر این است که هرگاه در مسیر توسعه از مختصات انقلاب اسلامی خارج شده‌ایم، آسیب‌های فراوانی دیده‌ایم. امروز نیز حرف رهبری، کلام آخر است و جهان در باطن خود روی حرف رهبری حساب می‌کند.

او درباره وضعیت جهان در دوران پیش از پیروزی انقلاب اسلامی گفت: پیش از اینکه انقلاب اسلامی به پیروزی برسد، شوروی و ایالات‌متحده به‌عنوان ۲ ابرقدرت در دنیا شناخته می‌شدند، اما به‌گفته امام‌خمینی(ره) با پیروزی انقلاب اسلامی تعداد ابرقدرت‌های جهان به ۳کشور افزایش یافت. او در ادامه گفت: حدود ۴۰۰سال است که غرب برای گسترش سیطره خود بر جهان تلاش می‌کند و شوروی و ایالات‌متحده با وجود تمام اختلاف‌نظرهایی که داشتند برای شکستن و در هم کوبیدن انقلاب اسلامی تلاش کردند. شوروی و ایالات‌متحده فقط یک هدف مشترک داشتند و آن هدف، شکستن انقلاب اسلامی بود که هیچ‌گاه موفق نشدند. شهردار تهران با اشاره به سند امنیت ملی آمریکا گفت: اوباما در دوران ریاست‌جمهوری خود درنظر داشت که ۷۰درصد از تجهیزات خود را به‌سمت آسیای غربی و چین ببرد تا بتواند خاورمیانه بزرگ را تاسیس کند. آنان چنین تفکری در سر داشتند، اما با اراده و مقاومت جمهوری اسلامی مواجه شد.

شهردار تهران با اشاره به حیات ۴۵ساله انقلاب اسلامی گفت: طی حیات انقلاب اسلامی، هرگاه نوکری مردم را کرده‌ایم، موفق بوده‌ایم. دولت سیزدهم نشان داد که امکان بازگشت به‌نظرات رهبری وجود دارد و می‌توان در جهت خدمت، پیشرفت و آبادانی گام برداشت. حدود ۲سال از عمر دولت سیزدهم می‌گذرد و این دولت در جهت برطرف کردن فضای گذشته اقداماتی کرده است. برخی برخلاف نظر رهبری عمل و یک افق برای خود ترسیم کردند.

آگهی مزایده عمومی

شرکت محورسازان ایران خودرو در نظر دارد قطعات مازاد و ضایعاتی و مقادیری میلگرد و ورقهای مازاد انبارهای خود را از طریق مزایده عمومی به فروش برساند، متقاضیان می‌توانند جهت بازدید و اخذ اسناد مزایده از تاریخ درج آگهی به مدت یک هفته در ساعات اداری به آدرس کیلومتر ۱۰ بزرگراه شهید لشگری (جاده مخصوص کرج)، امور بازرگانی شرکت مراجعه نمایند. شرکت در رد یا قبول پیشنهادات مختار است.

آگهی مرحله دوم شناسایی پیمانکار پ/۱۴۰۲/۶ (معدن خرم آباد)

شرکت توسعه صنایع و معادن کوثر

شرکت توسعه صنایع و معادن کوثر(سهامی عام) اعلام می‌دارد پس از بررسی اسناد ارائه شده‌ی متقاضیان مرحله اول مزایده پ/۱۴۰۲/۶ توسط شرکت توسعه صنایع و معادن کوثر، صلاحیت فنی و مالی هیچ یک از متقاضیان برای شرکت در مرحله دوم مزایده، احراز نگردید.

شرکت‌کنندگان می‌توانند از تاریخ درج آگهی جهت دریافت ضمانت‌نامه ارائه شده به شرکت برای حضور در مزایده پ/۱۴۰۲/۶، به دفتر مرکزی شرکت توسعه صنایع و معادن کوثر به آدرس ذیل مراجعه کنند.

دفتر مرکزی شرکت واقع در تهران، خیابان سهروردی شمالی، خیابان هویزه شرقی، خیابان سهند، کوچه شهرتاش شرقی، پلاک ۲۶

تلفن: ۰۲۱۸۸۵۳۶۵۸۸ - ۰۲۱۸۸۵۴۷۵۵۸

شرکت توسعه صنایع و معادن کوثر(سهامی عام)

آگهی تجدید مزایده عمومی واگذاری فضای تبلیغاتی سرتاج یا باکس یک وجهی تعداد ۳۳ دستگاه سایه بان ایستگاه اتوبوس شرکت واحد اتوبوسرانی تبریز و حومه به شماره ۱۰۰۲۰۹۵۰۵۰۰۰۰۰۱۴

شرکت واحد اتوبوسرانی تبریز و حومه

شرکت واحد اتوبوسرانی تبریز و حومه به استناد مجوز صادره در نظر دارد فضای تبلیغاتی سرتاج یا باکس یک وجهی تعداد ۳۳ دستگاه سایه بان ایستگاه اتوبوس شرکت را به مدت ۳ سال شمسی با قیمت پایه سال اول به مبلغ **۴,۲۳۶,۵۰۲,۲۰۳** ریال که میزان افزایش سالهای دوم و سوم برابر درصد مصوب تعرفه عوارض محلی شورای محترم اسلامی شهر می باشد را به فروش برساند، لذا از شرکت ها و کانون های تبلیغاتی که دارای مجوز تبلیغات محیطی از وزارت فرهنگ و ارشاد اسلامی می باشند دعوت بعمل می آید برای دریافت اسناد مزایده از تاریخ انتشار آگهی به سایت اینترنتی سامانه تدارکات الکترونیکی دولت (ستاد) www.setadiran.ir مراجعه نمایند لازم به ذکر است کلیه مراحل برگزاری مزایده از دریافت اسناد تا ارائه پیشنهادات و بازگشایی پاکتها از طریق درگاه سامانه تدارکات الکترونیکی دولت انجام خواهد شد. ضمناً شرکت کنندگان در مزایده که عضو سامانه نمی‌باشند جهت شرکت در مزایده باید نسبت به انجام مراحل ثبت نام در سایت مذکور و دریافت گواهی امضاء الکترونیکی اقدام نمایند سپرده شرکت در مزایده به شماره شبا **۰۲۰۶۰۰۲۰۱۹۰۱۱۰۲۳۰۰۸۹۰۰۰۱** نزد بانک مهر ایران شعبه ستارخان تبریز بنام شرکت واحد اتوبوسرانی تبریز و حومه یا ضمانتنامه بانکی به مبالغ مذکور بنام شرکت واحد اتوبوسرانی تبریز و حومه با اعتبار سه ماهه

– **مهلت دریافت اسناد:** از تاریخ انتشار آگهی۱۴۰۲/۱۱/۱۴ ساعت ۱۰:۰۰ لغایت روز شنبه مورخه ۱۴۰۲/۱۱/۲۱ تا ساعت۱۲:۰۰ در بستر سامانه می‌باشد و شرکت‌کنندگان در مزایده اصل فیش واریزی یا ضمانتنامه بانکی شرکت در مزایده را بصورت فیزیکی به امور مالی شرکت واحد تبریز واقع در میدان پنجم مرداد اداره مرکزی تحویل و رسید اخذ نمایند.

آخرین مهلت ارائه پیشنهاد قیمت: ۱۴۰۲/۱۱/۱۴ از ساعت ۱۰:۰۰ لغایت ۱۴۰۲/۱۲/۰۲ ساعت ۱۲:۰۰

زمان بازگشایی: روز چهارشنبه ساعت ۱۴:۳۰ تاریخ ۱۴۰۲/۱۲/۰۲

زمان اعلام برنده: روز چهارشنبه ساعت۱۵:۰۰ تاریخ ۱۴۰۲/۱۲/۰۲

– سپرده شرکت در مزایده برای فضای تبلیغاتی سرتاج یا باکس یک وجهی تعداد ۳۳ دستگاه سایه بان ایستگاه اتوبوس شرکت مبلغ **۸۵,۴۳۰,۰۴۴** ریال به شماره شبا ۰۲۰۶۰۰۲۰۱۹۰۱۱۰۲۳۰۰۸۹۰۰۰۱ نزد بانک مهر ایران شعبه ستارخان تبریز بنام شرکت واحد اتوبوسرانی تبریز و حومه یا ضمانتنامه بانکی به مبالغ مذکور بنام شرکت واحد اتوبوسرانی تبریز و حومه با اعتبار سه ماهه.

بدیهی است شرکت در مزایده به منزله قبول شروط و تکالیف مقرر در اسناد مزایده می باشد و شرکت واحد با تصویب هیئت مدیره در رد یا قبول پیشنهادات مختار است و هزینه درج آگهی ها به عهده برنده مزایده خواهد بود. ضمناً مشروح شرایط مزایده در اسناد مزایده موجود می باشد.

شرکت واحد اتوبوسرانی تبریز و حومه

شناسه: ۱۶۵۷۲۰۰

مزایده عمومی (غرف و اماکن) نوبت اول

شرکت مجتمع ورزشی تفریحی ارم سبز (پارک ارم)

در نظر دارد بهره برداری از غرف و اماکن خود را برای مدت مشخص از ابتدای سال۱۴۰۳ ازطریق مزایده‌عمومی به‌اشخاص واجد صلاحیت واگذار نماید. علاقمندان می توانند جهت خرید اوراق شرایط شرکت در مزایده، بازدید ازموارد مذکور و تحویل پاکت های پیشنهاد قیمت از تاریخ درج این آگهی تا تاریخ ۱۴۰۲/۱۱/۲۴همه‌روزه غیراز روزهای تعطیل از ساعت۸:۳۰ تا۱۵:۳۰به دفتر واحد حقوقی شرکت واقع در کیلومتر چهار اتوبان تهران – کرج، پارک ارم مراجعه نمایند.

غرف و اماکن:

شهربازی۱: ارم فود (۱ محل مجزا)

شهربازی ۲: ارم فود(۱محل مجزا) – بلال تنوری – ارم مارکت (۲ محل مجزا)– کافه بستنی– آبمیوه و بستنی (۲ محل مجزا) – مجموعه پذیرایی رستوران جزیره –ارم مارکت (VIP)

شهربازی ۳: بلال تنوری – کافه بستنی – ارم مارکت (VIP)

باغ وحش: ارم مارکت (VIP) مایسا – ارم مارکت(۳ محل مجزا)– ارم فود– رستوران ساحلی– مانژ اسب سواری(اسب فلابلا، عکس وگریم، گیفت شاپ)

سایر: خدمات خودرویی کارواش–ارم مارکت جنگلی (VIP) –کافی شاپ و فست فود ساحلی– ارم مارکت کاج (VIP)– دریاچه قایقرانی و ماهیگیری

(هزینه آگهی و کارشناسی بر عهده برنده مزایده می باشد.)

تلفن هماهنگی: ۴۴۱۱۳۰۹۸-۰۲۱ روابط عمومی ارم سبز

آگهی مناقصه عمومی شماره ۱۱۵-۱۱۰ / ۱۴۰۲

شهرداری منطقه ۱۵ در نظر دارد اجرای عملیات مشروحه ذیل را از طریق مناقصه عمومی به بخش خصوصی واگذار نماید. بدینوسیله از اشخاص حقوقی واجد شرایط جهت شرکت در مناقصه دعوت به عمل می آید، ضمن مطالعه و بررسی موارد ذیل ، نسبت به شرکت در مناقصه اقدام نمایند.

ردیف	شرح و محل انجام عملیات	برآورد هزینه اجرای کار (ریال)	سپرده نقدی یا ضمانتنامه بانکی شرکت در مناقصه به ریال	مدت انجام خدمات	رتبه لازم برای متقاضی
۱	عملیات روکش دستی آسفالت معابر نواحی ۱و۲ (نیمه مکانیزه) در سطح منطقه ۱۵	۴۹,۶۶۴,۸۲۵,۸۶۰	۲,۵۰۰,۰۰۰,۰۰۰	۱۲ ماه	ارائه گواهینامه صلاحیت در رسته راه و باند از سازمان برنامه و بودجه کشور و کارت الکترونیکی شهرداری تهران و ظرفیت کاری و ریالی آزاد الزامی می باشد
۲	عملیات روکش دستی آسفالت معابر ناحیه ۳ (نیمه مکانیزه) در سطح منطقه ۱۵	۵۷,۵۵۶,۰۷۱,۱۲۶	۳,۰۰۰,۰۰۰,۰۰۰	۱۲ ماه	ارائه گواهینامه صلاحیت در رسته راه و باند از سازمان برنامه و بودجه کشور و کارت الکترونیکی شهرداری تهران و ظرفیت کاری و ریالی آزاد الزامی می باشد
۳	عملیات روکش دستی آسفالت معابر ناحیه ۶ (نیمه مکانیزه) در سطح منطقه ۱۵	۴۷,۹۰۹,۵۱۳,۱۴۹	۲,۵۰۰,۰۰۰,۰۰۰	۱۲ ماه	ارائه گواهینامه صلاحیت در رسته راه و باند از سازمان برنامه و بودجه کشور و کارت الکترونیکی شهرداری تهران و ظرفیت کاری و ریالی آزاد الزامی می باشد
۴	پیاده‌روسازی و مناسب سازی خیابان‌های انورزاده، ضلع شرق خیابان ۱۷ شهریور و ... در نواحی ۱ و ۲	۶۱,۷۷۸,۸۵۴,۲۳۸	۳,۰۰۰,۰۰۰,۰۰۰	۱۲ ماه	ارائه گواهینامه صلاحیت در رسته راه و باند از سازمان برنامه و بودجه کشور و کارت الکترونیکی شهرداری تهران و ظرفیت کاری و ریالی آزاد الزامی می باشد
۵	پیاده روسازی و مناسب سازی خیابان‌های عزیزخانی، بشیر سلیمی، زرینخواه و ... در نواحی ۳ و ۴	۶۸,۲۷۵,۱۱۴,۷۵۲	۳,۵۰۰,۰۰۰,۰۰۰	۱۲ ماه	ارائه گواهینامه صلاحیت در رسته راه و باند از سازمان برنامه و بودجه کشور و کارت الکترونیکی شهرداری تهران و ظرفیت کاری و ریالی آزاد الزامی می باشد
۶	پیاده روسازی و مناسب سازی خیابان های فریدون محمدی، قدیانی، دستغیب، شیرازی و ... در ناحیه ۶	۴۷,۰۲۲,۰۸۰,۹۷۶	۲,۵۰۰,۰۰۰,۰۰۰	۱۲ ماه	ارائه گواهینامه صلاحیت در رسته راه و باند از سازمان برنامه و بودجه کشور و کارت الکترونیکی شهرداری تهران و ظرفیت کاری و ریالی آزاد الزامی می باشد

الف)محل دریافت اسناد و قبول پیشنهادات : محل دریافت اسناد امور قراردادها و محل قبول پیشنهادات دبیرخانه شهرداری منطقه ۱۵ واقع در خیابان خاوران نرسیده به میدان بسیج ساختمان شماره دو

ب) شماره حساب : شماره حساب ۱۰۰۴۴۹۳۵۳۱ نزد بانک شهر شعبه سه راه افسریه کد ۲۳۳ به نام شهرداری منطقه ۱۵

پ) ثبت نام در سامانه شهرداری تهران (tehran.ir)الزامی می باشد.

ت)مهلت ارائه اسناد: حداکثر ۱۲ روز از تاریخ درج آگهی

ج) پیمانکاران شرکت کننده در این مناقصه موظف به ارائه گواهی صلاحیت ایمنی می باشند و آن دسته از پیمانکاران فاقد پروژه فعال که قصد شرکت در مناقصات را دارند ملزم به ارائه معرفی نامه موقت صادره از وزارت تعاون ،کار و رفاه اجتماعی می باشند. بدیهی است پس از تجهیز کارگاه و طی تشریفات قانونی بایستی نسبت به اخذ گواهی صلاحیت ایمنی اقدام نمایند.

د)نحوه پرداخت: پرداخت بصورت نقد و غیرنقد می باشد و پیش پرداخت تعلق نمی گیرد

بدیهی است شرکت در مناقصه و ارائه پیشنهاد به منزله قبول شروط و تکالیف مقرر در اسناد مناقصه بوده و شهرداری در رد یا قبول یک یا کلیه پیشنهادات مختار است و هزینه درج آگهی بعهده برندگان مناقصه می‌باشد. ضمناً، مشروح شرایط مناقصه در اسناد درج می باشد که شرکت‌کنندگان باید مدارک را پس از اخذ مهر و امضاء نموده و در پاکت های لاک و مهر شده تحویل نمایند. بدیهی است حضور شرکت‌کنندگان و یا نمایندگان قانونی تام الاختیار آنان در جلسه مناقصه اختیاری است.

((نظر به استقرار سیستم مدیریت یکپارچه IMS در منطقه ۱۵ تعهد به اجرای ضوابط بهداشت، ایمنی، محیط زیست و کیفیت خدمات از الزامات پروژه ها می باشد.))

در صورت مغایرت متن آگهی با اسناد مناقصه، اولویت با اسناد مناقصه می باشد.

ذ)دسترسی به اسناد مناقصه از طریق تالار آگهی معاملات شهرداری تهران به نشانی business.tehran.ir امکان پذیر خواهد بود.

روابط عمومی شهرداری منطقه ۱۵

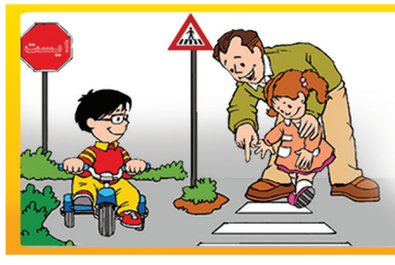

کودکان از ما می‌آموزند
از خط‌کشی عابر پیاده عبور کنیم