روزنامه اجتماعی، فرهنگی، اقتصادی

همشهری

چهارشنبه ۴ بهمن ۱۴۰۲ ■ سال سی‌ودوم ■ شماره ۹۰۱۱

مهار تورم و رشد تولید

■ حضرت امیر المؤمنین علی ع:
اندیشیدن درباره نعمت‌های خدا چه نیکو عبادتی است.

■ اذان ظهر: ۱۲:۱۶ ■ غروب آفتاب: ۱۷:۲۳
■ اذان مغرب: ۱۷:۴۲ ■ نیمه شب شرعی: ۲۳:۳۳
■ اذان صبح فردا: ۵:۴۳ ■ طلوع آفتاب فردا: ۷:۱۰

حافظ
طالع اگر مدد دهد، دامنش آورم به کف
گر بکشم زهی طرب ور بکشد زهی شرف

■ پذیرش آگهی: ۸۴۳۲۱۰۰۰
■ چاپ: همشهری
■ تلفن: ۴۸۰۷۵۰۰۰

■ توزیع و اشتراک:
موسسه نشرگستر امروز نوین
■ تلفن: ۹۱۳۰۴۱۴۲

■ دفتر مرکزی: تهران، خیابان ولیعصر (عج)، کوچه شهید سید کمال قریشی، شماره ۱۴
■ کدپستی ۴۵۹۵۶-۱۹۶۶۶ ■ تهران، صندوق پستی ۱۹۳۹۵/۵۴۴۶
■ تلفن: ۲۳۰۲۳۰۰۰، نمابر: ۲۲۰۴۶۰۶۷

■ همشهری: www.hamshahrionline.ir
■ سایت روزنامه: newspaper.hamshahrionline.ir

■ صاحب امتیاز: مؤسسه همشهری
■ مدیر مسئول: محسن مهدیان
■ سردبیر: دانیال معمار
■ دبیر تحریریه: مهدی علیپور
■ معاونان سردبیر: شهرام فرهنگی، علی عمادی، شاهین امین، حامد فوقانی، پروانه بهرام نژاد
■ مدیر فنی: حامد یزدانی
■ مدیر هنری: مهدی سلامی
■ دبیر عکس: فرشاد عباسی

سیاسی و دیپلماتیک:
■ مدیر: حسین ارجلو
شهرنگار:
■ مدیر: سیمین برادران
■ دبیر: فهیمه طباطبایی
اقتصاد:
■ مدیر: محسن امین
■ دبیر: مریم موسی‌پور
تماشاگر:
■ مدیر: امیرمحمد یعقوب‌پور
■ دبیر: لیلی خرسند
ایرانشهر:
■ دبیر: زهرا عباسی

تندرستی:
■ مدیر: عیسی محمدی
■ دبیر: مریم سرخوش
سرنخ:
■ مدیر: جواد عزیزی
■ دبیر: محمد جعفری
دانستنیها:
■ دبیر: ساسان شادمان
سرزمین من:
■ مدیر: محمد باریکانی
■ دبیر: مهلا داریان
فرهنگ شهر:
■ دبیر: علی ترابی

گزارش:
■ مدیر: مسعود میر
■ دبیر: فاطمه عسگری‌نیا
۲۴ (سینما و تلویزیون):
■ مدیر: سعید مروتی
■ دبیر: علیرضا محمودی
روز هفتم:
■ دبیر: مریم باقرپور
صفحه آخر:
■ دبیر: جواد نصرتی
طرح و گرافیک:
■ دبیر: محمدعلی حلیمی

یادروز

به‌مناسبت سالروز ولادت امام علی ع

من با او بودم

شما از رابطه نزدیک من و پیامبر(ص) خبر دارید. من دنبال او بودم چون طفلی که پی مادرش می‌رود. هر روز گوشه تازه‌ای از اخلاقش را به من نشان می‌داد و می گفت که چنین باشم. من با او بودم وقتی قریش گفتند: تو ساحر و دروغگویی. به او گفتند: تو ادعای بزرگی کرده‌ای، پس اگر می‌خواهی باورت کنیم باید آنچه می‌خواهیم انجام دهی.
فرمود: چه می‌خواهید؟
گفتند: این درخت را صدا کن و بگو که از ریشه‌هایش کنده شود، پیش بیاید و روبه‌روی تو بایستد.
فرمود: آنچه می‌خواهید به شما نشان می‌دهم، ولی می‌دانم شما به‌سوی خیر نمی‌آیید. پس فرمود: ای درخت! من رسول خدایم. با ریشه‌هایت از خاک بیرون بیا و با اجازه خدا روبه‌روی من بایست. قسم به خدا که من دیدم درخت پیش آمد، با صدایی شبیه وزش باد یا به هم خوردن بال پرنده. شاخه بالایش را روی سر پیامبر(ص) گسترد و بعضی شاخه‌هایش را گرفت بالای دوش من. قریش گفتند: بگو نیمی از درخت بیاید و نیمی دیگر بماند. حضرتش چنین کرد. نیمی از درخت چنان شگفت‌انگیز و سریع پیش آمد که نزدیک بود به بدن پیامبر(ص) بپیچد.
من گفتم: «لااله‌الاالله» من به تو ایمان دارم. گفتم: من نخستین کسی هستم که اعتراف می کند که درخت به فرمان تو بود. همه آن قوم گفتند: ساحری تردست و شگفت‌انگیزی. کسی غیر از این پسر هست که تو را باور کند؟ و منظورشان به من بود. و من از آن دسته مردمانم که سرزنش هیچ سرزنش کننده‌ای آنها را از راه خدا باز نمی‌دارد. من از آن دسته مردمانم که دل‌شان در بهشت است و بدن‌شان مشغول کار.

گزیده‌ای از بندهای پایانی خطبه ۱۹۲ نهج‌البلاغه

کم آبی را خودمان چاره کنیم

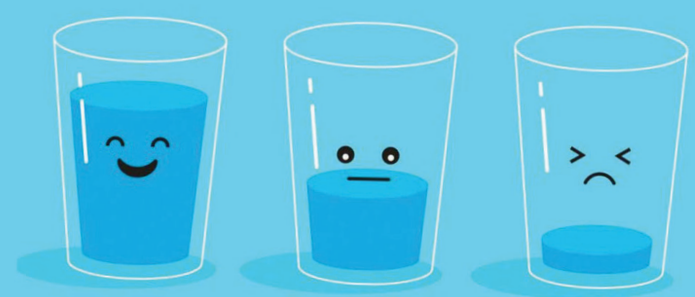

سید سروش طباطبایی پور

کمبود آب، موضوع نگران کننده‌ای است؛ موضوعی که محسن اردکانی، مدیرعامل شرکت آب و فاضلاب استان تهران، در مجمع روابط عمومی آبفای استان تهران بیان کرد. اما نکته امیدوارکننده در سخنان او، این بود که آمارها نشان می‌دهد، در طول این سال‌ها، متغیرهای انسانی، نقش مؤثرتری در مدیریت آب در طول این دوره خشکسالی داشته‌اند. یعنی در ادامه مسیر هم، اگر با وجود همه کم‌وکاستی‌های نزولات آسمانی، ما ساکنان شهرها و روستاها، روش‌های صرفه‌جویی را بیاموزیم و آنها را رعایت کنیم، از پس غول بی‌آبی، برخواهیم آمد. در اینجا برخی از راهکارهای صرفه‌جویی در مصرف آب را با هم مرور می‌کنیم.

سیفون‌های ناقلا
چند قطره جوهر رنگی، در سیفون سرویس بهداشتی منزل تان بریزید. اگر بدون کشیدن اهرم سیفون، کف توالت شما رنگی می‌شود، معنی و مفهومش آن است که سیفون شما نشتی دارد. کارشناسان می‌گویند در این حالت، روزانه لااقل توالت شما ۴۰۰ لیتر آب آشامیدنی هدر می‌دهد.

سردوش پرفشار
کوتاه‌بودن شلنگ دوش حمام هم نقش مؤثری در صرفه‌جویی دارد. اگر در کنار آن، مدل سردوش خانه شما هم، از نوع پرفشار باشد که چه بهتر. بررسی کارشناسان نشان می‌دهد با سر دوش با شلینگ معمولی، در هر دقیقه شما ۲۰ تا ۴۰۰ لیتر آب مصرف می کنید؛ ولی با سر دوش پرفشار و شلینگ کوتاه، این عدد به ۱۲ لیتر در دقیقه خواهد رسید. در کنار آن، مثل گذشته، وقتی مشغول کف‌زدن به سر و بدنتان هستید، اهرم شیر را ببینید که ثواب دارد!

ماشین پر
ماشین‌های لباسشویی یا ظرفشویی، آن‌قدر هوشمند نیستند که اگر نیمه‌پر باشند، آب کمتری مصرف کنند. پس هرگاه آنها را پر کردید، دکمه آغاز را فشار دهید.

فقط یک لیوان
به شما قول می‌دهم حتی با یک یک لیوان آب هم می توانید دندان‌های تان را مسواک بزنید، باور ندارید، لااقل برای یک‌بار امتحان کنید.

استخر آب
میوه‌ها، سبزیجات و حتی ظرف‌های کثیف، از آبتنی در استخر آب، لذت می‌برند. پس لطفاً محفظه سینک ظرفشویی را ببندید و استخری از آب فراهم و برای چنین شست‌وشوهایی، از این روش استفاده کنید.

جارو
از نگهبان آپارتمانتان بخواهید برای خودشیرینی، حیاط یا جلو ساختمان شما را با آب نشوید. برایش جارو بخرید و هر وقت حیاط را جاروزد، به او اضافه کار بدهید. مبلغ اضافه کار او کمتر از پول آبی است که به خاطر صرفه‌جویی نکردن او، باید به اداره آب پرداخت کنید.

گیاهان خواب
به‌خصوص در فصل زمستان، درختان و گیاهان، یا احتیاج به آبیاری ندارند، یا باید کمتر به آنها آب داد. پس به‌حساب و کتاب آبیاری زمستانی گیاهان توجه کنید.

دوری تاکسی‌های اینترنتی از مردم

فاطمه عباسی

تاکسی‌های اینترنتی قرار بود جایگزین ارزان آژانس‌ها باشند تا مجبور نباشیم برای یک سفر درون‌شهری کوتاه، مبلغ زیادی پرداخت کنیم. اوایل همین طور هم بود، نرخ این تاکسی‌های آنلاین، تقریبا یک سوم نرخ آژانس‌ها بود و به همین دلیل با اقبال مردم مواجه شدند و کم‌کم جای تاکسی‌های کرایه‌ای را گرفتند؛ تا جایی که حالا به ندرت می توانید یک آژانس در یک محله پیدا کنید و به‌گفته محمد خلج، مدیرعامل یکی از سامانه‌های تاکسی‌های آنلاین، در حال حاضر ۵ درصد از مردم از حمل‌ونقل هوشمند و از تاکسی‌های اینترنتی استفاده می کنند. اما چند وقتی است که گزینه ارزان‌بودن این تاکسی‌های اینترنتی حذف شده و قیمت‌ها به‌صورت نجومی بالا رفته است تا جایی که حالا امکان استفاده قشر متوسط و روبه پایین از این مدل تاکسی‌ها کاهش یافته و به لیست تقاضاهای لوکس طبقه مرفه که قصد دارند از ترافیک و جریمه‌های راهنمایی و رانندگی بگریزند افزوده شده است. کارشناسان می گویند مبنای قیمت‌گذاری سفرها براساس سهم بازار شفاف نیست و بسیاری از کاربران طبقه متوسط به ناچار از لیست مشتری‌های این سامانه به مرور حذف می‌شوند. میلاد منشی‌پور، مدیرعامل یکی دیگر از پلتفرم‌های تاکسی‌های اینترنتی هم در این‌باره می گوید: «اکنون ۳/۵ میلیون راننده در تاکسی‌های اینترنتی مشغول به‌کار هستند و دلیل بالا رفتن قیمت‌ها، به وضعیت اقتصادی و تمایل رانندگان برمی‌گردد. بسیاری از رانندگان به‌خاطر بالابودن هزینه‌های خودرو سفرهایی با قیمت پایین را قبول نمی کنند و تقاضاها نیز در این زمینه کاهش پیدا کرده است. با این حال ما سعی داریم بهترین راه را برای راضی نگه داشتن مسافر و راننده پیدا کنیم.» با همه این اوصاف، به‌نظر می‌رسد که فعالیت سامانه‌های تاکسی‌های اینترنتی از وضعیت ناوگان و نظام نرخ‌گذاری فاصله گرفته و لازم است استانداردهای مناسبی برای آنها تعریف شود.

آگهی مناقصه عمومی

شهرداری منطقه ۳ تهران در نظردارد اجرای عملیات مشروحه ذیل را از طریق مناقصه عمومی به بخش خصوصی واگذار نماید، لذا ازکلیه اشخاص حقوقی واجد شرایط جهت شرکت درمناقصه دعوت بعمل می آید.

مناقصه شماره ۱۴۹-۱۴۲-۱۴۰۲

ردیف	شرح عملیات	اعتبار/ برآورد(ریال)	مدت (ماه)	مبلغ سپرده (ریال)	شرایط اختصاصی شرکت کننده
۱	عملیات تعریض رفیوژ میانی خیابان دیدار جنوبی حدفاصل بزرگراه حقانی تا مقابل بوستان و جداسازی مسیرویژه اتوبوس حدفاصل خ آذرشهر تا پل بزرگراه همت	۲۴,۷۷۸,۹۱۴,۰۰۰	۱۲	۱,۲۵۰,۰۰۰,۰۰۰	ارائه رتبه بندی معتبر از سازمان مدیریت و برنامه ریزی کشور پایه حداقل ۵ رسته راه و ترابری یا ابنیه و دارا بودن ظرفیت کاری در رشته های مرتبط (تعداد و ریال) در سامانه الکترونیک شهرداری تهران
۲	عملیات اصلاح هندسی و ایمن سازی معابر نواحی ۱ و ۲ و ۶ منطقه ۳	۳۱,۰۸۴,۲۸۴,۵۰۰	۱۲	۱,۶۰۰,۰۰۰,۰۰۰	
۳	عملیات تهیه، تعمیر و نگهداری (اکیپ) گاردریل در سطح محدوده منطقه ۳	۳۳,۲۹۸,۹۱۲,۵۰۰	۱۲	۱,۷۰۰,۰۰۰,۰۰۰	ارائه رتبه بندی معتبر از سازمان مدیریت و برنامه ریزی کشور پایه حداقل ۵ رسته راه و ترابری و دارا بودن ظرفیت کاری در رشته های مرتبط (تعداد و ریال) در سامانه الکترونیک شهرداری تهران
۴	عملیات بازپیرائی فضای سبز بزرگراه شهید چمران منطقه ۳	۱۰۳,۵۶۹,۹۶۷,۰۰۰	۱۲	۵,۲۰۰,۰۰۰,۰۰۰	دارا بودن رتبه صلاحیت پیمانکاری (طبق نظامنامه سازمان بوستان ها و فضای سبز شهر تهران)، مرتبط بودن موضوع شرکت پیمانکار با موضوع قرارداد
۵	عملیات بازپیرائی فضای سبز بزرگراه شهید همت (حدفاصل شیخ بهایی تا چمران)	۹۶,۹۲۷,۹۵۵,۰۰۰	۱۲	۵,۰۰۰,۰۰۰,۰۰۰	
۶	عملیات رنگ آمیزی، پاکسازی و شستشوی نماها، سطوح و مبلمان شهری محلات نواحی ۱ و ۶ منطقه ۳	۳۰,۴۴۵,۰۰۰,۰۰۰	۱۲	۱,۶۰۰,۰۰۰,۰۰۰	دارا بودن گواهینامه تعیین توان فنی و تشخیص صلاحیت در رشته ابنیه از سازمان برنامه و بودجه کشور یا رنگ آمیزی از اداره کل برنامه ریزی و سرمایه انسانی معاونت خدمات شهری و محیط زیست شهرداری تهران و رتبه مرتبط با مبلغ پیمان، مرتبط بودن موضوع شرکت پیمانکار با موضوع قرارداد
۷	عملیات رنگ آمیزی، پاکسازی و شستشوی نماها، سطوح و مبلمان شهری محلات نواحی ۲ و ۴ منطقه ۳	۳۱,۶۵۵,۰۰۰,۰۰۰	۱۲	۱,۶۰۰,۰۰۰,۰۰۰	
۸	عملیات رنگ آمیزی، پاکسازی و شستشوی نماها، سطوح و مبلمان شهری محلات نواحی ۳ و ۵ منطقه ۳	۲۳,۵۸۵,۰۰۰,۰۰۰	۱۲	۱,۲۰۰,۰۰۰,۰۰۰	

۱) سپرده شرکت درمناقصه بصورت ضمانت نامه بانک یا واریز نقدی بحساب شماره ۱۰۰۴۵۶۷۴۲۵ نزد بانک شهرشعبه حسینیه ارشاد کد ۲۲۶ می‌باشد. ۲) شرکت‌کننده از تاریخ انتشارآگهی ده روز فرصت دارد اسناد را تهیه، تکمیل و پیشنهاد خود را درپاکت لاک و مهر شده تحویل دبیرخانه منطقه نماید. ۳) شرکت در فراخوان و ارائه پیشنهاد به منزله قبول شروط و تکالیف مقرر در ماده ۱۰ آئین نامه معاملات شهرداری تهران می‌باشد. ۴) مشروح شرایط در اسناد درج گردیده که شرکت‌کنندگان می‌توانند از طریق سایت WWW.TEHRAN.IR نیز رویت نمایند. ۵) محل دریافت اسناد شامل کلیه شرایط شرکت در مناقصه: اداره قراردادهای شهرداری منطقه ۳ واقع درخیابان دکترشریعتی - پائین‌تر از حسینیه ارشاد - ساختمان شماره ۱، طبقه سوم می‌باشد. ۶) لازمه شرکت در مناقصه و باز شدن پاکت پیشنهاد ارائه شده دارا بودن تائیدیه HSE از واحد مربوطه می‌باشد. ۷) قیمت پیشنهادی باید از حیث مبلغ مشخص و معین و بدون ابهام بوده و در پاکت «ب» لاک و مهر شده در موعد مقررتسلیم دبیرخانه منطقه شود. ۸) ارائه گواهی صلاحیت ایمنی صادره توسط کمیته تایید صلاحیت ایمنی ادارات تعاون، کار و رفاه اجتماعی الزامی می باشد. ۹) در صورت اختلاف میان مطالب آگهی و مستندات مناقصات، ملاک عمل مستندات مناقصات می‌باشد.

روابط عمومی شهرداری منطقه سه تهران

آگهی مزایده ضایعات میلگرد پروژه شهید سلیمانی قم

نوبت اول - آگهی شماره ۴۰۲۰۵۳

صندوق تعاون و سرمایه گذاری مسکن در نظر دارد
نسبت به فروش ضایعات میلگرد موجود در سایت پروژه شهیدسلیمانی قم ازطریق برگزاری مزایده‌عمومی اقدام نماید.

از کلیه متقاضیان دعوت به عمل می‌آید ضمن واریزمبلغ ۲،۵۰۰،۰۰۰ ریال به شماره شبا IR۱۶۰۱۵۰۰۰۰۰۰۳۱۰۱۰۱۵۰۶۳۹۵۹ بانک سپه شعبه شهید لنگری در وجه صندوق تعاون و سرمایه گذاری مسکن و یا پرداخت در محل صندوق تعاون بابت خرید اسناد مزایده ،در ساعات اداری از تاریخ ۱۴۰۲/۱۱/۱۰(پس از چاپ آگهی نوبت دوم) به مدت یک هفته بادردست داشتن معرفی‌نامه‌واصل فیش واریزی جهت دریافت اسناد به نشانی : تهران،میدان نوبنیاد،خیابان شهید لنگری،سایت شرقی شهرک شهید چمران ، ساختمان صندوق تعاون و سرمایه گذاری مسکن ، معاونت پیمان ، رسیدگی وتامین مراجعه و یا با شماره تلفن۴۲۱۳۷۲۴۴-۰۲۱تماس حاصل نمایند.

نوع ومبلغ تضمین :
سپرده شرکت در مزایده به میزان ۵درصد مبلغ پیشنهادی بصورت ضمانت نامه بانکی یا چک تضمین شده بانکی

آخرین مهلت شرکت در مزایده : پایان وقت اداری روزدوشنبه مورخ۱۴۰۲/۱۱/۱۶

تاریخ چاپ آگهی نوبت دوم: روز سه شنبه مورخ ۱۴۰۲/۱۱/۱۰

آدرس پروژه:
قم- بلوار ولیعصر(عج)-انتهای شهرک قدس-سایت شهید سلیمانی

تلفن تماس جهت بازدید از موضوع مزایده: ۰۹۱۷۷۴۳۱۱۲۶

ابلاغیه

آقای ناصر درکی شاغل در شهرداری منطقه ۴

حسب ابلاغ اتهام به شماره ۱۴۰۲/۱۱۹/۹۷۳/م به تاریخ ۱۴۰۲/۰۷/۱۸ اداره کل دفتر هماهنگی هیأت های رسیدگی به تخلفات اداری کارمندان به شما ابلاغ می‌گردد، حداکثر ظرف مدت ۱۰ روز از تاریخ نشر آگهی، دفاعیه خود را به انضمام مدارك غیبت غیر موجه به صورت متوالی طبق بند ۲۹ ماده ۸ قانون رسیدگی به تخلفات اداری به نشانی خیابان مطهری خیابان کوه نور کوچه قلی پور کوچه چهارم پلاك ۱۲ طبقه اول تسلیم نمائید.

روابط عمومی شهرداری منطقه ۴

فراخوان جذب پیمانکاران شوت و فیوژن

آسیاتک asiatech

شرکت انتقال داده‌های آسیاتک در راستای توسعه توان اجرایی خود در سطح استان‌های کشور، از فعالان با تجربه در حوزه های عملیاتی و اجرایی ذیل با حجم بالا دعوت به همکاری می نماید:

- اجرای شوتینگ فیبر با تکنولوژی میکروکیبل و میکروداکت
- اجرای فیوژن فیبر نوری در شبکه FTTH (فیوژن در ODC ، FAT و مفصل‌ها و هند هول‌ها)

در این راستا از پیمانکارانی که تمایل به همکاری با این شرکت را دارند خواهشمند است، رزومه و سوابق مرتبط خود به آدرس ایمیل زیر ارسال نمایند. لازم به ذکر است که حسب نیاز، ماشین‌آلات تخصصی از سوی شرکت آسیاتک در اختیار پیمانکاران محترم قرار خواهد گرفت.

ایمیل: BUY@ASIATECH.IR
تلفن کارشناس هماهنگ کننده: ۰۹۰۰۰۹۰۰۲۳۵

آگهی مناقصه عمومی نوبت :اول شماره : ۱۴۰۲/۱۴۹

شهرداری منطقه ۵ در نظر دارد ۱ مورد عملیات مشروحه ذیل را از طریق مناقصه واگذار نماید، بدینوسیله از اشخاص واجد شرایط دعوت بعمل می آید:

الف)

ردیف	موضوع	برآورد اولیه (ریال)	مدت اجرا	سپرده شرکت در مناقصه(ریال)	شرایط متقاضی
۱	خرید اقلام گیاهی (۴۰۲۳۶۷۰۹)	۳۵,۰۵۶,۲۰۰,۰۰۰	۳ ماه	۱,۷۵۳,۰۰۰,۰۰۰	۱-متقاضی می بایست دارای اساسنامه مرتبط با موضوع مناقصه باشد. ۲-ثبت نام در سامانه تامین کنندگان و ارائه دهندگان خدمت به نشانی Tehran.ir الزامی می باشد.

ب) محل ارائه خدمات : سطح منطقه ۵

ج) سپرده شرکت در مناقصه:
از طریق ارائه ضمانت نامه بانکی به نام شهرداری منطقه ۵ یا واریز نقدی به حساب شماره ۱۰۰۶۰۸۳۰۹۰ نزد بانک شهر شعبه آیت ا...کاشانی به نام شهرداری منطقه ۵ می‌باشد. (شناسه ملی منطقه: ۱۴۰۰۳۱۸۷۲۶۰، شماره شبا : IR ۱۵۰۶۱۰۰۰۰۰۰۰۰۰۰۱۰۰۶۰۸۳۰۹۰)، کد اقتصادی: ۴۱۱۳۸۴۷۹۷۵۹۳

د) پایان مهلت ارائه اسناد : تا پایان وقت اداری روز دوشنبه مورخ ۱۴۰۲/۱۱/۱۶ می‌باشد.

هـ) محل دریافت اسناد: واحد قراردادها به آدرس: فلکه دوم صادقیه - خیابان آیت اله کاشانی - ایستگاه حسن آباد - شهرداری منطقه ۵ - طبقه اول ساختمان قدیم
محل تحویل اسناد: واحد دبیرخانه در طبقه همکف آدرس فوق می‌باشد.
اسناد از طریق تالار آگهی معاملات شهرداری تهران به نشانی business.tehran.ir قابل رویت و دریافت می باشد.
بدیهی است شرکت در مناقصه و ارائه پیشنهادات به منزله قبول شروط و تکالیف مقرر در اسناد مناقصه بوده و شهرداری در رد یک یا تمام پیشنهادات مختار است و در اینصورت سپرده ها مسترد خواهد شد. هزینه آگهی به عهده برنده یا برندگان مناقصه می باشد. ضمناً مشروح شرایط مناقصه در اسناد درج شده است که شرکت کنندگان باید مدارک را پس از اخذ، مطالعه مهر و امضاء نموده و در پاکت‌های لاک و مهر شده تحویل دبیرخانه نمایند.

روابط عمومی شهرداری منطقه ۵