همشهری

ضمیمه هفتگی روزنامه همشهری

صاحب امتیاز: مؤسسه همشهری
مدیر مسئول: محسن مهدیان
سردبیر: دانیال معمار
معاون ضمائم: پروانه بهرام‌نژاد
دبیر ویژه‌نامه: ناصر احدی

واحد فنی:
مدیر فنی: **حامد یزدانی**
مدیر هنری: **مهدی سلامی**
طراح گرافیک و صفحه‌آرایی: **امید روشنگر، سعید غفوری**
ویرایش عکس: **کامبیز نویدی**
صفحه خوانی و حروفچینی: **همکاران واحد فنی تحریریه**

صندوق پستی: ۱۹۳۹۵۵۴۴۶
تلفن: ۲۳۰۲۳۶۱۷
نمابر: ۲۲۰۴۶۰۶۷
پذیرش آگهی: ۸۴۳۲۱۰۰۰
چاپ: همشهری
توزیع و اشتراک:
موسسه نشر گستر امروز نوین

همشهری
گروه ضمائم همشهری ناشر نشریات:
دوچرخه، بچه‌ها، خانواده، پایداری، اقتصاد، تندرستی، خردنامه، داستان، دانستنیها، ماه، سرزمین‌من، معماری، ۲۴، شهرنگار، سرنخ و محله
نشانی: تهران، خیابان ولی‌عصر عج، نرسیده به پارک‌وی، کوچه شهید قریشی، شماره ۱۴، روزنامه همشهری

سرساعت در جشنواره حاضر باشید!

برنامه نمایش جشنواره فیلم رشد

یکشنبه ۳ دی

ساعت	۸:۴۵ - ۱۰:۰۰	۱۰:۱۵ - ۱۱:۳۰	۱۴:۳۰ - ۱۶:۰۰	۱۶:۱۵ - ۱۷:۴۵	۱۸:۰۰ - ۱۹:۳۰
سالن ۱		**افتتاحیه** ۰۹:۳۰-۱۱:۳۰ فیلم سینمایی بچه زرنگ	مستند بلند خارجی آموزش و ملی‌گرایی ۱۰۷:۰۰	دو زندگی سپیده (داستانی کوتاه-ایران) ۱۷:۰۰ یک دو سه (داستانی کوتاه-ایران) ۲:۰۰ تی پره (داستانی کوتاه-ایران) ۱۹:۰۰ جان داد (داستانی کوتاه-ایران) ۱۵:۰۰ شورشی (داستانی کوتاه-ایران) ۳:۰۰ مدیر مدرسه (داستانی کوتاه-ایران)	فیلم داستانی بلند کاپیتان ۱۰۰:۰۰ ایران
سالن ۲	۹:۰۰ - ۱۰:۱۵	۱۰:۳۰ - ۱۱:۴۵	۱۴:۴۵ - ۱۶:۱۵ فرهنگیان فیلمساز: دیوار(پویانمایی) ۱:۰۰ میراث مادران کویر(مستند) ۳۵:۰۰ پرواز بی صدا(پویانمایی) ۲:۰۰ مزرعه دوستی(داستانی) ۲۷:۰۰ پرونده باز(پویانمایی) ۲:۰۰ چشمان بسته(داستانی) ۵:۰۰ جان فدا(پویانمایی) ۱:۰۰ دو من(مستند) ۱۳:۰۰ تکیه گاه(داستانی) ۱۳:۰۰ سفیر مهر (داستانی) ۷:۰۰	۱۶:۳۰ - ۱۸:۰۰ فرهنگیان فیلمساز: سرزمین سبز(پویانمایی) ۱:۰۰ اتاق گفت و گو(داستانی) ۴:۰۰ پخده صلح(پویانمایی) ۲:۰۰ قدم های محکم(مستند) ۷:۰۰ روایت یک شاهد عینی(داستانی) ۷۶:۰۰ پیمان(داستانی) ۱۵:۰۰	۱۸:۱۵ - ۱۹:۴۵ فیلم داستانی بلند توالایود هندوستان ۱۰۵:۰۰
سالن ۳	۹:۰۰ - ۱۰:۱۵	۱۰:۳۰ - ۱۱:۴۵	۱۵:۰۰ - ۱۶:۳۰ مستند آموکا کشور ۷۰:۰۰	۱۶:۴۵ - ۱۸:۱۵ مستند کوتاه گوش شیطون کر ایران ۳۰:۰۰ مستند کوتاه زه‌گیر ترکیه ۵:۰۰ مستند کوتاه جواهری روی زمین ایران ۳۸:۰۰	۱۸:۳۰ - ۲۰:۰۰ مستند بلند آقا نعمت ایران ۷۸:۰۰

دوشنبه ۴ دی

ساعت	۸:۴۵ - ۱۰:۰۰	۱۰:۱۵ - ۱۱:۳۰	۱۴:۳۰ - ۱۶:۰۰	۱۶:۱۵ - ۱۷:۴۵	۱۸:۰۰ - ۱۹:۳۰
سالن ۱	پستون (پویانمایی-ایران) ۳:۰۰ الان انجام میدهم! (پویانمایی-ایران) ۸:۰۰ من نمی‌ترسم (پویانمایی- ایران) ۲:۰۰ به مانند یک پرنده (پویانمایی-ایران) ۷:۰۰ یک چیز سیاه (پویانمایی-ایران) ۷:۰۰ دانه (پویانمایی-ایران) ۱:۰۰ سفر موش سبز (پویانمایی-ایران) ۳:۰۰ یک دو سه چراغ قرمز (پویانمایی-تایوان) ۵:۰۰ آموزش حق من است. (داستانی کوتاه) ۲:۰۰ آن بالا هوا سرد است (داستانی کوتاه) ۴:۰۰	نمکی (پویانمایی-ایران) ۸:۰۰ پیچ تاریخی (پویانمایی-ایران) ۴:۰۰ روح قلب بزرگ (پویانمایی-انگستان) ۴:۰۰ بیسکویت پزان (پویانمایی-بلغارستان) ۱۲:۰۰ بشقاب پرنده (داستانی کوتاه-ایران) ۱۰:۰۰ ما در ارکایم زندگی میکنیم (پویانمایی-روسیه) ۷:۰۰	مستند کوتاه پروژه لوکا اسپانیا ۱۵:۰۰ مستند بلند خارجی سیاره خاک ۶۶:۰۰ مستند کوتاه رومئو ارمنستان ۱۵:۰۰	فیلم داستانی بلند پراواس کشور ۹۵:۰۰	فیلم داستانی بلند مهاجران ایران ۸۵:۰۰
سالن ۲	کلبرک‌ها (پویانمایی-ایران) ۵:۰۰ جزیره قشم ژئوپارک جهانی یونسکو (مستند کوتاه-ایران) ۶:۰۰ خانه (پویانمایی) ۱:۰۰ روبای یک اسب (مستند کوتاه-ایران) ۳۰:۰۰ حلقه (پویانمایی-عراق) ۶:۰۰ تیسه (داستانی کوتاه-ایران) ۱۳:۰۰ تپش (پویانمایی-ایران) ۱:۰۰ پس از مدتی (داستانی کوتاه) ۱۷:۰۰	پاها روی کمر (داستانی کوتاه) ۲۲:۰۰ خنطله (پویانمایی-ایران) ۳:۰۰ همراه کویر (مستند کوتاه-ایران) ۲۷:۰۰ کمبیت (پویانمایی-ایران) ۳:۰۰ کلونی مورچه‌ها (مستند کوتاه-هند) ۶:۰۰ نی‌لبک (پویانمایی-ایران) ۳:۰۰ آینده‌ی زمین (مستند کوتاه-ایران) ۱:۰۰	۱۴:۴۵ - ۱۶:۱۵ دانش آموزان فیلمساز: سفر (پویانمایی ایران) ۶:۰۰ کلاس (پویانمایی ایران) ۱:۰۰ کشتی فیکشنگ‌ها (پویانمایی ایران) ۲:۰۰ بازماندگان بدون قرار(پویانمایی ایران) ۴:۰۰ پایان شب سیاه(پویانمایی ایران) ۱:۰۰ اتصال (پویانمایی ایران) ۲:۰۰ نفس(داستانی کوتاه) ۱:۰۰ چسکل می‌ا(داستانی کوتاه) ۱۱:۰۰ شکلات تلخ(داستانی کوتاه) ۶:۰۰ صدای رادیو(داستانی کوتاه) ۹:۰۰ تحفه(داستانی کوتاه) ۵:۰۰ اتاق آرزو(داستانی کوتاه) ۸:۰۰	۱۶:۳۰ - ۱۸:۰۰ فرهنگیان فیلمساز: انقلابی درون انقلاب(مستند) ۳۰:۰۰ باشا(داستانی) ۱۵:۰۰ تیر خلاص (داستانی) ۴:۰۰ داستان جنگ(پویانمایی) ۱:۰۰ ایل بانو(مستند) ۲۷:۰۰ اسپاید زن(داستانی) ۱۲:۰۰ کاسه گل سرخ(داستانی) ۶:۰۰ آدم (داستانی) ۵:۰۰	۱۸:۱۵ - ۱۹:۴۵ فیلم داستانی بلند آخرین پستچی عراق ۸۷:۰۰
سالن ۳	موزه صلح (پویانمایی-ایران) ۵:۰۰ کلو در دامان طبیعت بزرگ می شود.(مستند کوتاه-برزیل) ۱۴:۰۰ بهشت فولادی (پویانمایی-آمریکا) ۹:۰۰ مدرسه آلالوک (داستانی کوتاه-ایران) ۱۲:۰۰ در جستجوی لحظه‌های بی‌نقص در آنتارکتیکا (مستند کوتاه-آمریکا) ۱۰:۰۰ بهباد پرنده (پویانمایی-استرالیا) ۹:۰۰ جونگو (داستانی کوتاه) ۱۵:۰۰	کنویسیا (پویانمایی-مصر) ۸:۰۰ ذهن‌ها (مستند کوتاه-مکزیک) ۱۳:۰۰ در روز هشتم (پویانمایی-فرانسه) ۸:۰۰ دلفک (مستند کوتاه-ایتالیا) ۱۳:۰۰ ده بر آفتاب (پویانمایی-ایران) ۸:۰۰ ماجان (داستانی کوتاه-ایران) ۱۵:۰۰ ماهی (پویانمایی) ۷:۰۰	مستند بلند از هر مانعی رها باش کشور ۵۹:۰۰	چشم انداز سینمای فلسطین شب غزه با حضور دکتر غلامرضا منتظمی ایران، جان جیمز یوبل امریکا، شفیع آقا محمدیان ایران	

سه شنبه ۵ دی

ساعت	۸:۴۵ - ۱۰:۰۰	۱۰:۱۵ - ۱۱:۳۰	۱۴:۳۰ - ۱۶:۰۰	۱۶:۱۵ - ۱۷:۴۵	۱۸:۰۰ - ۱۹:۳۰
سالن ۱	پستون (پویانمایی-ایران) ۳:۰۰ الان انجام میدهم! (پویانمایی-ایران) ۸:۰۰ من نمی‌ترسم (پویانمایی- ایران) ۲:۰۰ به مانند یک پرنده (پویانمایی-ایران) ۷:۰۰ یک چیز سیاه (پویانمایی-ایران) ۷:۰۰ دانه (پویانمایی-ایران) ۱:۰۰ سفر موش سبز (پویانمایی-ایران) ۳:۰۰ یک دو سه چراغ قرمز (پویانمایی-تایوان) ۵:۰۰ آموزش حق من است.(داستانی کوتاه) ۲:۰۰ آن بالا هوا سرد است (داستانی کوتاه) ۴:۰۰	بی قرار (پویانمایی-ایران) ۳:۰۰ جهاد مسیر شور و اشتیاق (پو یا نما یی - یا جستا ن) ۸ : ۰ ۰ لوئی (پویانمایی-برو) ۲:۰۰ روح جنگل (پویانمایی-هند) ۶:۰۰ سمج (داستانی کوتاه-ایران) ۹:۰۰ حلقه الف (داستانی کوتاه-فنلاند) ۱۲:۰۰ گل و زنبور ۷:۰۰	مستند کوتاه دیوار مدرسه هندوستان ۲۰:۰۰ مستند کوتاه قارچ هندوستان ۹:۰۰ مستند کوتاه مونیستو روسیه ۳۲	فیلم داستانی بلند ۷۶:۰۰ ایران ۹۸:۰۰	فیلم داستانی بلند مرد پروانه‌ای ایران ۸۸:۰۰
سالن ۲	بازشناسی کارخانه(پویانمایی-هند) ۴:۰۰ پاردوپینگ (داستانی کوتاه-ایران) ۲۰:۰۰ ویل پلاستیکی (پویانمایی-ایتالیا) ۴:۰۰ دوئل (مستند کوتاه-ایران) ۲۲:۰۰ بابل (پویانمایی-ایران) ۸:۰۰ همه می‌خواهند به بهار برسند (پویانمایی-ایران) ۶:۰۰	کلبرک‌ها (پویانمایی-ایران) ۵:۰۰ جزیره قشم ژئوپارک جهانی یونسکو (مستند کوتاه-ایران) ۶:۰۰ خانه (پویانمایی) ۱:۰۰ روبای یک اسب (مستند کوتاه-ایران) ۳۰:۰۰ حلقه (پویانمایی-عراق) ۶:۰۰ تیسه (داستانی کوتاه-ایران) ۱۳:۰۰ تپش (پویانمایی-ایران) ۱:۰۰ پس از مدتی (داستانی کوتاه) ۱۷:۰۰ گل و زنبور ۷:۰۰	۱۴:۴۵ - ۱۶:۱۵ دانش آموزان فیلمساز: امانت(داستانی کوتاه) ۸:۰۰ اسکیمو(پویانمایی ایران) ۱:۰۰ لهورا (پویانمایی ایران) ۱:۰۰ گورستان سرزا(پویانمایی ایران) ۱:۰۰ پیک سیاه(داستانی کوتاه) ۳:۰۰ خانه حسامت(پویانمایی ایران) ۱:۰۰ دست افشاند (پویانمایی ایران) ۱:۰۰ محل عبور حیوانات وحش(داستانی کوتاه) ۶:۰۰ هدف(پویانمایی ایران) ۱:۰۰ دهقان قناعتکار (پویانمایی ایران) ۱:۰۰ میدون(مستند کوتاه) ۸:۰۰ هرکه‌دام به جای خود(مستند کوتاه) ۸:۰۰ عهدنامه(مستند کوتاه) ۱۰:۰۰ آقاتخ(مستند کوتاه) ۵:۰۰	۱۶:۳۰ - ۱۸:۰۰ فرهنگیان فیلمساز: بی تربیت(مستند) ۳۲:۰۰ باز هم خانه دوست (داستانی) ۱۷:۰۰ میراث مادران کویر (مستند) ۲۰:۰۰ تئاتر سایه‌ها (مستند) ۲۵:۰۰	۱۸:۱۵ - ۱۹:۴۵ فیلم داستانی بلند دوریک میز ترکیه ۸۴:۰۰
سالن ۳	آبزنشتاین و کالاوا (پویانمایی-روسیه) ۵:۰۰ مامان! من دارم به فضا می‌روم. (مستند کوتاه-روسیه) ۱۶:۰۰ توپ (پویانمایی-عراق) ۵:۰۰ برادران آبدی (داستانی کوتاه-ایران) ۹:۰۰ ده سالگی (پویانمایی-ایران) ۱۸:۰۰ قطب جنوب (مستند کوتاه-بلغارستان) ۱۷:۰۰ فرصت کوتاه (پویانمایی) ۱:۰۰	غریبه‌ها در تاریکی (مستند کوتاه-فنلاند) ۱۴:۰۰ آخرین بوسه من (پویانمایی-ایران) ۷:۰۰ برقص، عروسکم. (پویانمایی-سودان) ۱۵:۰۰ مرد کوچک (پویانمایی-فرانسه) ۵:۰۰ گروه کر (داستانی کوتاه-۴۲۴) ۲۸:۰۰ تانا دی (پویانمایی-ایرلند) ۳:۰۰	۱۵:۰۰ - ۱۶:۳۰ مستند بلند تکه‌هایی از بهشت مراکش ۸۴:۰۰	۱۶:۴۵ - ۱۸:۱۵ مستند بلند Drops give life ایران ۴۷:۰۰ مستند بلند ماجرای سال آخر ایران ۴۷:۰۰	۱۸:۳۰ - ۲۰:۰۰ مستند کوتاه فرش طلایی ایران ۲۹:۰۰ مستند کوتاه آخرین خداحافظی ایران ۱۷:۰۰ مستند کوتاه بی پناه ایران ۱۵:۰۰

چهارشنبه ۶ دی

ساعت	۸:۴۵ - ۱۰:۰۰	۱۰:۱۵ - ۱۱:۳۰	۱۴:۳۰ - ۱۶:۰۰	۱۶:۱۵ - ۱۷:۴۵	۱۸:۰۰ - ۱۹:۳۰
سالن ۱	پستون (پویانمایی-ایران) ۳:۰۰ الان انجام میدهم! (پویانمایی-ایران) ۸:۰۰ من نمی‌ترسم (پویانمایی- ایران) ۲:۰۰ به مانند یک پرنده (پویانمایی-ایران) ۷:۰۰ یک چیز سیاه (پویانمایی-ایران) ۷:۰۰ دانه (پویانمایی-ایران) ۱:۰۰ سفر موش سبز (پویانمایی-ایران) ۳:۰۰ یک دو سه چراغ قرمز (پویانمایی-تایوان) ۵:۰۰ آموزش حق من است. (داستانی کوتاه) ۲:۰۰ آن بالا هوا سرد است (داستانی کوتاه) ۴:۰۰	کلید برتقالی (پویانمایی-ایران) ۴:۰۰ کاسه برنجی (پویانمایی-ایران) ۵:۰۰ نسل آلفا (پویانمایی-برزیل) ۱:۰۰ داکیرا (پویانمایی-فرانسه) ۵:۰۰ مرثیه ناتمام (داستانی کوتاه-ایران) ۳:۰۰ هشترخان (داستانی کوتاه-ایران) ۱۲:۰۰			
سالن ۲	پاها روی کمر (داستانی کوتاه) ۲۲:۰۰ خنطله (پویانمایی-ایران) ۳:۰۰ همراه کویر (مستند کوتاه-ایران) ۲۷:۰۰ کمبیت (پویانمایی-ایران) ۳:۰۰ کلونی مورچه‌ها (مستند کوتاه-هند) ۶:۰۰ نی‌لبک (پویانمایی-ایران) ۳:۰۰ آینده‌ی زمین (مستند کوتاه-ایران) ۱:۰۰	بازشناسی کارخانه(پویانمایی-هند) ۴:۰۰ پاردوپینگ (داستانی کوتاه-ایران) ۲۰:۰۰ ویل پلاستیکی (پویانمایی-ایتالیا) ۴:۰۰ دوئل (مستند کوتاه-ایران) ۲۲:۰۰ بابل (پویانمایی-ایران) ۸:۰۰ همه می‌خواهند به بهار برسند (پویانمایی-ایران) ۶:۰۰	۱۴:۴۵ - ۱۶:۱۵	۱۶:۳۰ - ۱۸:۰۰	۱۸:۱۵ - ۱۹:۴۵
سالن ۳	۹:۰۰ - ۱۰:۱۵	۱۰:۳۰ - ۱۱:۴۵ نشست تخصصی فرهنگیان و دانش آموزان فیلمساز با حضور دکتر گلزار رضوی ۹:۳۰ - ۱۲:۰۰	۱۵:۰۰ - ۱۶:۳۰	۱۶:۴۵ - ۱۸:۱۵	۱۸:۳۰ - ۲۰:۰۰
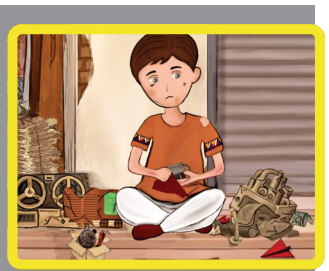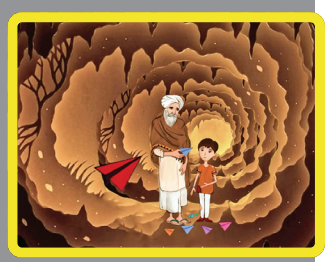
معمولا جشنواره رشد آهسته می‌آید و آهسته می‌رود و کمتر برنامه نمایش فیلم‌هایش در رسانه‌ها بازتاب پیدا می‌کند. اگر علاقه‌مند به حضور در این جشنواره و تماشای فیلم‌هایش هستید، برنامه کامل این جشنواره را اینجا ببینید. شاید فیلمی که اصلا انتظارش را ندارید چنان به دلتان بنشیند که از اینکه چندساعتی از وقت‌تان را صرف رفت و آمد به جشنواره کرده‌اید اصلا پشیمان نشوید.