خبر روز

دسترسی به آب گوارا با راه‌اندازی تصفیه‌خانه شهرکرد

یکی از نیازمندی‌های چهارمحال و بختیاری در بخش آب آشامیدنی پایدار، ضرورت بهره‌برداری از طرح آبرسانی نیمی از جمعیت استان است که شهرکرد نیز از آن بهره‌مند می‌شود. حالا با بهره‌برداری از فاز نخست تصفیه‌خانه، طرح آبرسانی به مرکز چهارمحال و بختیاری انجام می‌شود.

به گزارش همشهری، این تصفیه‌خانه هزار و ۷۵۰ لیتر بر ثانیه آب سالم و بهداشتی را وارد مدار می‌کند و برای ۱۳ شهر و ۱۳ روستای استان با جمعیتی افزون‌بر ۵۰۰هزار نفر در شهرستان‌های بن، سامان، شهرکرد و قسمت‌هایی دیگر از استان آب آشامیدنی باکیفیت و پایدار تأمین می‌کند. با توجه به پیشرفته بودن و ظرفیت موجود، تصفیه‌خانه می‌تواند تمامی آب موردنیاز مرکز چهارمحال و بختیاری را تصفیه کند. این تصفیه‌خانه قرار است پایانی بر تمام ماجراهای کدورت آب شهرکرد باشد. در روزهای پایانی اردیبهشت‌ماه امسال نیز بخشی از مناطق شهرکرد که از چشمه کوهرنگ سیراب می‌شدند، دچار کدورت آب آشامیدنی شدند که باعث شد برخی از مردم این مناطق پیگیر رفع کدورت آب آشامیدنی محل خود باشند.

مدیرعامل شرکت آب منطقه‌ای چهارمحال و بختیاری گفت: شهرکرد ۵۰۰ لیتر بر ثانیه آب از خط کوهرنگ دریافت می‌کند، اما از طریق این تصفیه‌خانه یک‌هزار و ۷۵۰ لیتر بر ثانیه آب آشامیدنی با کیفیت تأمین می‌شود.

فردوس کریمی این تصفیه‌خانه را یک تصفیه‌خانه متعارف و پیشرفته معرفی کرد و گفت: تمامی مراحل و فرایند تصفیه در این تصفیه‌خانه انجام می‌شود.

مدیرعامل شرکت آب منطقه‌ای چهارمحال و بختیاری افزود: تصفیه‌خانه ۹۵درصد پیشرفت فیزیکی دارد و بخش مهمی از دستگاه‌های آن نصب شده است. بخش دیگر آن در ادامه تامین و نصب می‌شود، اما امروز فاز یک پروژه وارد مدار شد و با راه‌اندازی این تصفیه‌خانه نگرانی برای تأمین آب کیفی وجود نخواهد داشت.

به‌گفته کریمی، طرح این تصفیه‌خانه از سال ۱۳۹۶ آغاز شده و در ۲ سال گذشته ۱۴هزار میلیارد ریال برای تکمیل آن اختصاص یافته است و برای تکمیل ۱۰۰ درصد آن نیاز به تامین اعتبار خواهد بود.

تصفیه‌خانه طرح انتقال آب بن به بروجن توانایی تصفیه یک هزارو ۷۵۰ لیتر بر ثانیه آب را دارد. با راه‌اندازی کامل این تصفیه‌خانه مشکل آب مرکز استان چهارمحال و بختیاری برطرف خواهد شد. خط انتقال آب از کوهرنگ به شهرکرد نیز آب آشامیدنی ۵شهر و ۳۴ روستا را تامین می‌کند و بخش زیادی از آب شرب شهرکرد از چشمه کوهرنگ تامین می‌شود.

یک بزرگراه فرهنگی با پیوست اقتصادی

بزرگراه «حکمت» از زنجان تا همدان در دست احداث است

گزارش

راحله عبدالحسینی
روزنامه‌نگار

بزرگراه «حکمت» از زنجان تا همدان، نخستین بزرگراه فرهنگی کشور است که این روزها عملیات عمرانی را می‌گذراند و پیوست‌های اقتصادی و فرهنگی آن نیز در دست مطالعه است. این بزرگراه که از شهرستان سهرورد در زنجان، محل تولد شیخ اشراق، آغاز می‌شود و تا آرامگاه بوعلی سینا در همدان ادامه دارد، از آن جهت اهمیت دارد که یک بزرگراه معمولی نیست، بلکه پیوندی است میان ۲فیلسوف ایرانی. این بزرگراه با داشتن نقاط گردشگری طبیعی و میراثی منحصر به فرد، نه‌تنها یک جاذبه گردشگری به شمار می‌رود، بلکه مسیری برای توسعه بوم‌گردی‌ها، اشتغال‌زایی و توسعه فرهنگی این دو استان است.

چرا زنجان و همدان؟

وجود جاذبه‌های تاریخی و طبیعی شاخص در هر دو استان و نیز بزرگان و مشاهیر متعدد، زمینه احداث نخستین بزرگراه فرهنگی کشور بین این دو استان را ایجاد کرده است؛ مسیری از زادگاه شیخ شهاب‌الدین سهروردی، بنیانگذار فلسفه اشراق در زنجان تا آرامگاه بوعلی‌سینا، پیرو فلسفه مشاء در همدان. در مسیر فرهنگی حکمت به طول ۱۴۶ کیلومتر، بخش‌های مختلف گردشگری از جمله گردشگری فرهنگی، تاریخی، طبیعت‌گردی، کشاورزی و صنعتی دیده شده است. فرزاد تیموری، معاون عمرانی استاندار همدان به همشهری می‌گوید: «اعتبار ساخت جاده ۴خطه این مسیر فرهنگی از شیرین‌سو تا کبودرآهنگ، در سفر ریاست‌جمهوری تامین اعتبار شده و با اعتباری مبنی بر ۱۰۵میلیارد تومان در دست احداث است تا این محور گردشگری از زنجان به همدان متصل شود.»

دستاورد بزرگراه برای رونق اقتصادی

نخستین مسیر فرهنگی کشور برای مردم همدان و زنجان چه دستاوردهایی دارد؟ این پرسشی است که معاون عمرانی استاندار همدان اینطور به آن پاسخ می‌دهد: «یکی از اصلی‌ترین بحث‌های اشتغال‌زایی در همدان، رونق گردشگری است و همدان با داشتن زیرساخت‌های بسیار قوی از جمله روند ثبت جهانی تپه هگمتانه و نیز مسیر حکمت، راهی برای توسعه اقتصادی را آغاز کرده‌است.» راه‌اندازی بوم‌گردی در روستاهای اطراف مسیر حکمت، برپایی نمایشگاه‌های صنایع‌دستی و سوغات استان‌ها از جمله برنامه‌های اشتغال‌زایی است. سعید صفوی، مدیرکل میراث فرهنگی زنجان تلاش برای ارائه یک بسته گردشگری در این مسیر را در دست اقدام می‌داند و ادامه می‌دهد: «گردشگران برای سفر چند روزه به این دو استان دعوت می‌شوند و برای اهالی استان درآمدزایی دارد.»

مکث

منطقه ویژه فرهنگی

محمود شالویی، رئیس انجمن آثار و مفاخر فرهنگی کشور راه‌اندازی مراکز فرهنگی و تجاری در طول مسیر حکمت را با کمک بخش دولتی و سرمایه‌گذاران خصوصی عملی می‌داند و به همشهری می‌گوید: «توسعه، رونق و اعتلای اقتصادی برای ساکنان استان‌های همدان و زنجان را شاهد خواهیم بود. کار مطالعاتی در مرحله اول انجام شده، مراحل بعدی در دست انجام است و به‌زودی اعلام می‌شود.»

مسیر حکمت

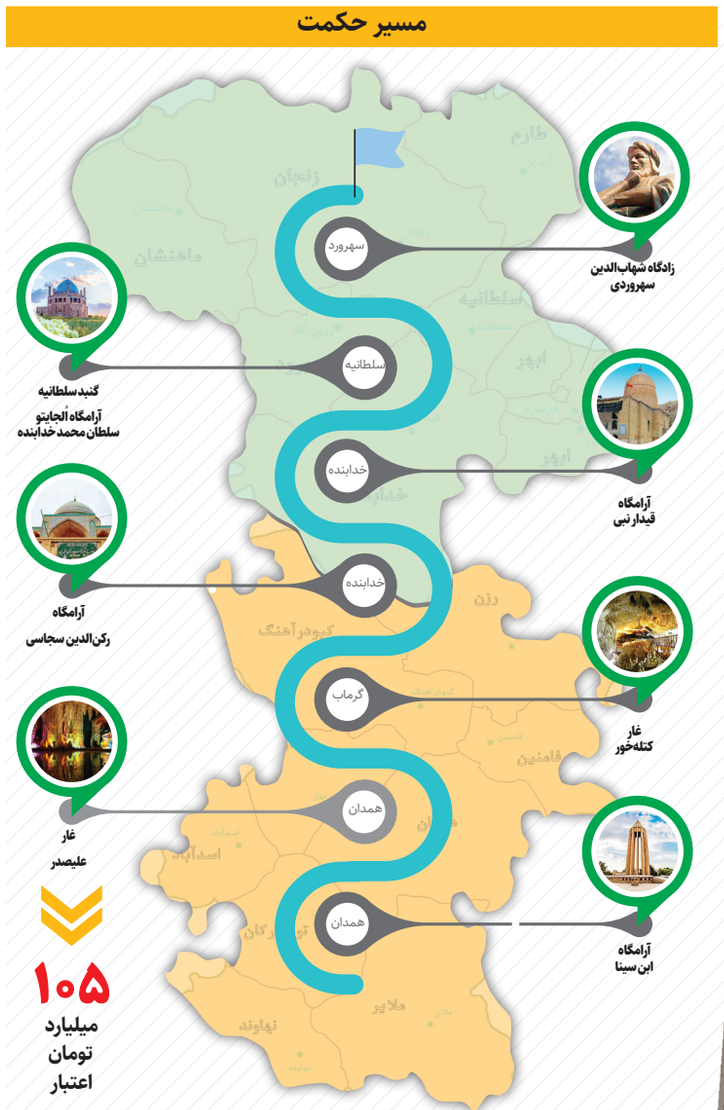

۱۰۵ میلیارد تومان اعتبار

۱۴۶ کیلومتر طول بزرگراه حکمت

فاصله: از سهرورد در زنجان تا آرامگاه ابن سینا در همدان

عملیات عمرانی در دست احداث: مسیر ۴خطه کبودرآهنگ، شیرین‌سو، قیدار

عدد خبر

۱۴۰ طرح

۱۴۰طرح مدیریت مصرف برق در آذربایجان غربی اجرا می‌شود. به‌گزارش تسنیم، طاهر کیامهر مدیرعامل شرکت توزیع نیروی برق آذربایجان غربی با اعلام این خبر گفت: بیش از یک میلیون و ۴۰۰ مشترک برق در استان وجود دارد که با وجود نقاط مرزی و نیز مناطق صعب‌العبور همکاران ما در استان سعی بر پایداری برق در همه روستاها و شهرها دارند.

۵۰۰ پایگاه

معاون پرورشی و فرهنگی آموزش و پرورش استان بوشهر گفت: ۵۰۰پایگاه فعالیت‌های تابستانی غنی‌سازی اوقات فراغت در مدرسه‌ها، کانون فرهنگی- تربیتی، دارالقرآن، سالن و مجتمع‌های ورزشی، پژوهش‌سرا، کانون، اردوگاه‌های تربیتی و بسیج دانش‌آموزی این استان آغاز شد. به گزارش ایرنا، محمود حقدوست افزود: پایگاه‌های فعالیت‌های تابستانی ظرفیت مهمی برای استمرار فرآیند تربیتی به شمار می‌روند.

عکس خبر

چابهار؛ بهشت جنوب ایران

بندر چابهار تنها بندر اقیانوسی ایران است. کوه‌های مینیاتوری، تالاب لیپار، کوه گل‌افشان، روستای باستانی تیس و اسکله بریس از نقاط دیدنی چابهار هستند.
عکس: ایرنا

آگهی مزایده عمومی — شماره ۱۴۰۲/۱

شهرداری منطقه ۱۵ در نظر دارد یک مورد از پروژه‌های خود را بشرح جدول ذیل از طریق مزایده عمومی به بخش خصوصی واگذار نماید. بدینوسیله از کلیه اشخاص حقوقی واجد شرایط جهت شرکت در مزایده دعوت به عمل می‌آید.

ردیف	شرح و محل انجام عملیات	سپرده نقدی یا ضمانتنامه بانکی شرکت در مزایده به ریال	قیمت پایه ماهانه به ریال	مدت انجام خدمات	شرایط متقاضی
۱	عملیات تفکیک از مبداء و جمع‌آوری پسماند خشک در سطح منطقه	۱۵,۰۰۰,۰۰۰,۰۰۰	۱۲,۴۶۴,۸۳۷,۳۷۴	۱۲ ماه	دارا بودن گواهینامه تعیین توان فنی و تشخیص صلاحیت معتبر و مرتبط و سقف مجاز انجام کار از سازمان برنامه و بودجه کشور (ارائه یک نمونه قرارداد مشابه با شهرداری تهران) با ارائه گواهینامه معتبر در امور رفت و روب و جمع آوری مکانیزه پسماند و یا امور جمع آوری و تفکیک پسماندهای خشک از اداره کل برنامه ریزی و توسعه شهری امور خدمات شهری شهرداری تهران و تائید نهایی سامانه شهرداری تهران الزامی است.

الف) محل دریافت اسناد و قبول پیشنهادات: محل دریافت اسناد امور قراردادها و محل قبول پیشنهادات دبیرخانه شهرداری منطقه ۱۵ واقع در خیابان خاوران نرسیده به میدان بسیج ساختمان شماره دو

ب) شماره حساب: شماره حساب ۱۰۰۴۴۹۳۵۳۱ نزد بانک شهر شعبه سه راه افسریه کد ۲۳۳ به نام شهرداری منطقه ۱۵

پ) ثبت نام در سامانه شهرداری تهران (tehran.ir) الزامی می‌باشد.

ج) مهلت ارائه اسناد: حداکثر ۱۰ روز از تاریخ درج آگهی

بدیهی است شرکت در مزایده و ارائه پیشنهاد به منزله قبول شروط و تکالیف مقرر در اسناد مزایده بوده و شهرداری در رد یک یا کلیه پیشنهادات مختار است و هزینه درج آگهی بعهده برنده مزایده می‌باشد.

ضمناً، مشروح شرایط مزایده در اسناد درج می‌باشد که شرکت‌کنندگان باید مدارک را پس از اخذ مهر و امضاء نموده و در پاکت‌های لاک و مهر شده تحویل نمایند. بدیهی است حضور شرکت‌کنندگان و یا نمایندگان قانونی تام‌الاختیار آنان در جلسه اختیاری است.

« نظر به استقرار سیستم مدیریت یکپارچه IMS در منطقه ۱۵ تعهد به اجرای ضوابط بهداشت، ایمنی، محیط زیست و کیفیت خدمات از الزامات پروژه‌ها می‌باشد.»

در صورت مغایرت متن آگهی با اسناد، اولویت با اسناد مزایده می‌باشد.

اسناد مناقصه/ مزایده از طریق تالار آگهی معاملات شهرداری تهران به نشانی business.tehran.ir قابل رویت و دریافت می‌باشد.

روابط عمومی شهرداری منطقه ۱۵

آگهی مزایده فروش محصولات زراعی

دفتر فروش املاک منطقه تهران

در نظر دارد محصولات زراعی باغ فرماندشت واقع در شهریار را با شرایط ۴۰ درصد نقد الباقی۲ ماهه بصورت یکجا از طریق مزایده بفروش برساند.

ردیف	نوع محصول	مساحت هکتار (حدود)	مبلغ پایه مزایده (ریال)
۱	جو بذر گوهران	۲۱	۱۴،۶۶۵،۰۰۰،۰۰۰
۲	کلزا بذر اوکاپی	۲/۵	
۳	کلش جو و کلزا	۲۳/۵	

لذا متقاضیان خرید می‌توانند جهت کسب اطلاعات بیشتر از نحوه برگزاری مزایده و اخذ برگ شرایط شرکت در مزایده از تاریخ ۱۴۰۲/۳/۱۰ لغایت ۱۴۰۲/۳/۱۷ همه روزه بجز ایام تعطیل و پنج‌شنبه از ساعت ۹ صبح لغایت ۱۶ به دفتر فروش املاک منطقه تهران واقع در خیابان نلسون ماندلا (آفریقا)، نرسیده به ظفر، روبروی پارک صبا، نبش کوچه یزدان‌پناه، پلاک ۱، طبقه ۴ واحد فروش تلفن‌های تماس : ۸۸۸۸۱۴۶۸ - ۸۸۷۸۳۶۳۵ - ۸۸۸۸۱۴۶۹ مراجعه فرمایند.

شرایط شرکت در مزایده : متقاضیان برای شرکت در مزایده می‌بایست سپرده‌ای تا تاریخ ۱۴۰۲/۳/۱۶ ساعت ۱۶ به میزان ۵۰۰ میلیون ریال واریز به کد شبا IR۷۲۰۱۲۰۰۰۰۰۰۰۰۰۰۵۷۲۵۵۳۶۶۱۱ و یا طی چک بانکی در وجه مجتمع اقتصادی کمیته امداد به شناسه ۱۴۰۰۳۱۶۳۳۷۰ تهیه و تحویل اداره فروش املاک منطقه تهران نموده و رسید دریافت نمایند.

قیمت پایه مزایده مربوط به برداشت محصول سر زمین بوده و کلیه هزینه‌های برداشت، حمل و نقل و... بعهده خریدار می‌باشد.

متقاضیان جهت بازدید از محصولات از تاریخ ۱۴۰۲/۳/۱۰ لغایت ۱۴۰۲/ ۳/۱۷ (حتی ایام تعطیل) به آدرس ذیل مراجعه نمایند :

آدرس ـ تهران ـ جاده شهریار (باغستان) جاده روستایی ده‌بهار ـ خیابان شهید حسینعلی کلهر ـ روبروی کارخانه ایران‌مایه

زمان برگزاری مزایده و بازگشایی پاکتها روز چهارشنبه مورخ ۱۴۰۲/۳/۱۷ ساعت ۱۰ صبح

IMIDRO
IRANIAN MINES AND MINING INDUSTRIES DEVELOPMENT AND RENOVATION ORGANIZATION
سازمان توسعه و نوسازی معادن و صنایع معدنی ایران

آگهی تجدید (مرحله سوم) مناقصه عمومی یک مرحله ای همزمان با ارزیابی کیفی (یکپارچه)

نوبت اول

سازمان توسعه و نوسازی معادن و صنایع معدنی ایران (طرح توانمندسازی بخش اکتشاف) در نظر دارد مناقصه عمومی یک مرحله‌ای همزمان با ارزیابی کیفی (یکپارچه) با موضوع "**حفر ترانشه‌های اکتشافی به میزان ۷۰۰۰ مترمکعب در محدوده‌های واقع در استان‌های اصفهان و ایلام**" به شماره فراخوان **۲۰۰۲۰۰۳۰۰۷۰۰۰۰۱۷** را به شرح زیر از طریق سامانه تدارکات الکترونیکی دولت برگزار نماید. لذا از علاقمندان واجد شرایط دعوت به عمل می‌آید جهت دریافت اسناد مناقصه و ارزیابی کیفی به سامانه تدارکات الکترونیکی دولت به آدرس www.setadiran.ir مراجعه نمایند.

۱- نام و نشانی مناقصه گزار:
سازمان توسعه و نوسازی معادن و صنایع معدنی ایران (طرح توانمندسازی بخش اکتشاف) به نشانی تهران، بالاتر از میدان ولیعصر، روبروی سینما استقلال، پلاک ۱۷۱۳، شرکت ملی فولاد ایران، برج شمالی، طبقه پنجم.
کد پستی: ۱۵۹۴۶-۶۳۱۱۸ / تلفن: ۰۲۱-۸۶۰۳۵۲۳۲

۲- موضوع مناقصه:
حفر ترانشه‌های اکتشافی به میزان ۷۰۰۰ مترمکعب در محدوده‌های واقع در استان‌های اصفهان و ایلام

۳- مدت اجرای کار: ۶ ماه شمسی

۴ مدت اعتبار پیشنهادها: ۱۸۰ روز از آخرین مهلت تحویل پیشنهادها

۵- نوع و مبلغ تضمین شرکت در فرآیند ارجاع کار (مناقصه): ۳,۵۰۰,۰۰۰,۰۰۰ ریال (سه میلیارد و پانصد میلیون ریال) به صورت ضمانت‌نامه بانکی به نفع مناقصه‌گزار یا واریز مبلغ فوق به شماره شبا IR۸۴۰۱۰۰۰۰۴۱۰۱۰۵۳۷۷۱۲۱۷۲۴۶ به نام سازمان توسعه و نوسازی معادن و صنایع معدنی ایران- تنخواه گردان پرداخت طرح توانمندسازی بخش اکتشاف-نزد بانک مرکزی جمهوری اسلامی ایران

۶- مهلت زمانی و محل دریافت اسناد مناقصه و ارزیابی کیفی: اسناد مناقصه و ارزیابی کیفی از تاریخ درج آگهی لغایت ساعت ۱۶ روز یک‌شنبه مورخ ۱۴۰۲/۰۳/۲۱ از طریق سامانه تدارکات الکترونیکی دولت (ستادایران) www.setadiran.ir در دسترس خواهد بود.

۷- مهلت زمانی و محل ارائه پیشنهاد و زمان گشایش پاکت‌های مناقصه: اسناد و مدارک مناقصه و ارزیابی کیفی باید حداکثر تا ساعت ۱۶ روز دوشنبه مورخ ۱۴۰۲/۰۴/۰۵ در سامانه تدارکات الکترونیکی دولت (ستادایران) بارگذاری شده و از طریق آن سامانه ارسال شوند. فقط اصل تضمین شرکت در فرآیند ارجاع کار (پاکت «الف») می‌بایست علاوه بر بارگذاری در سامانه مذکور، ظرف مهلت فوق الذکر به صورت فیزیکی و مهر و موم شده به آدرس مناقصه گزار (مندرج در بند ۱) تحویل گردد. شایان ذکر است که جلسه گشایش پاکات مدارک ارزیابی کیفی مناقصه‌گران ساعت ۱۰ روز سه‌شنبه مورخ ۱۴۰۲/۰۴/۰۶ برگزار خواهد شد.

سازمان توسعه و نوسازی معادن و صنایع معدنی ایران
(طرح توانمندسازی بخش اکتشاف)

م الف/ ۸۹۴
۱۵۰۶۰۲۱