نوزادان فعلی جهان

براســـاس آمار، تقریبا در هر ۴دقیقه، نزدیک به هزار نوزاد در سراسر دنیا متولد می‌شوند، اما این نوزادان بیشتر در کدام کشورها به‌دنیا می آیند؟ با استناد به گزارش مرکز تحقیقات Vardhan Pratap در هند در مشارکت با آمارهای «کتاب حقایق جهان» انتشار یافته توسط «آژانس اطلاعات مرکزی (سیا)» تصویری از جمعیت جهان ترسیم شده است که نشان می‌دهد کشورهای مختلف چه تعداد از نوزادان را به خود اختصاص می‌دهند و چه سهمی در افزایش جمعیت زمین دارند.

گزارش
سعیده مرادی
روزنامه‌نگار

موفق‌ها در جوانی جمعیت

برخی از کشورهای کره خاکی توانسته‌اند تعداد شهروندان خود را افزایش دهند

گزارش
سحر جعفریان
روزنامه‌نگار
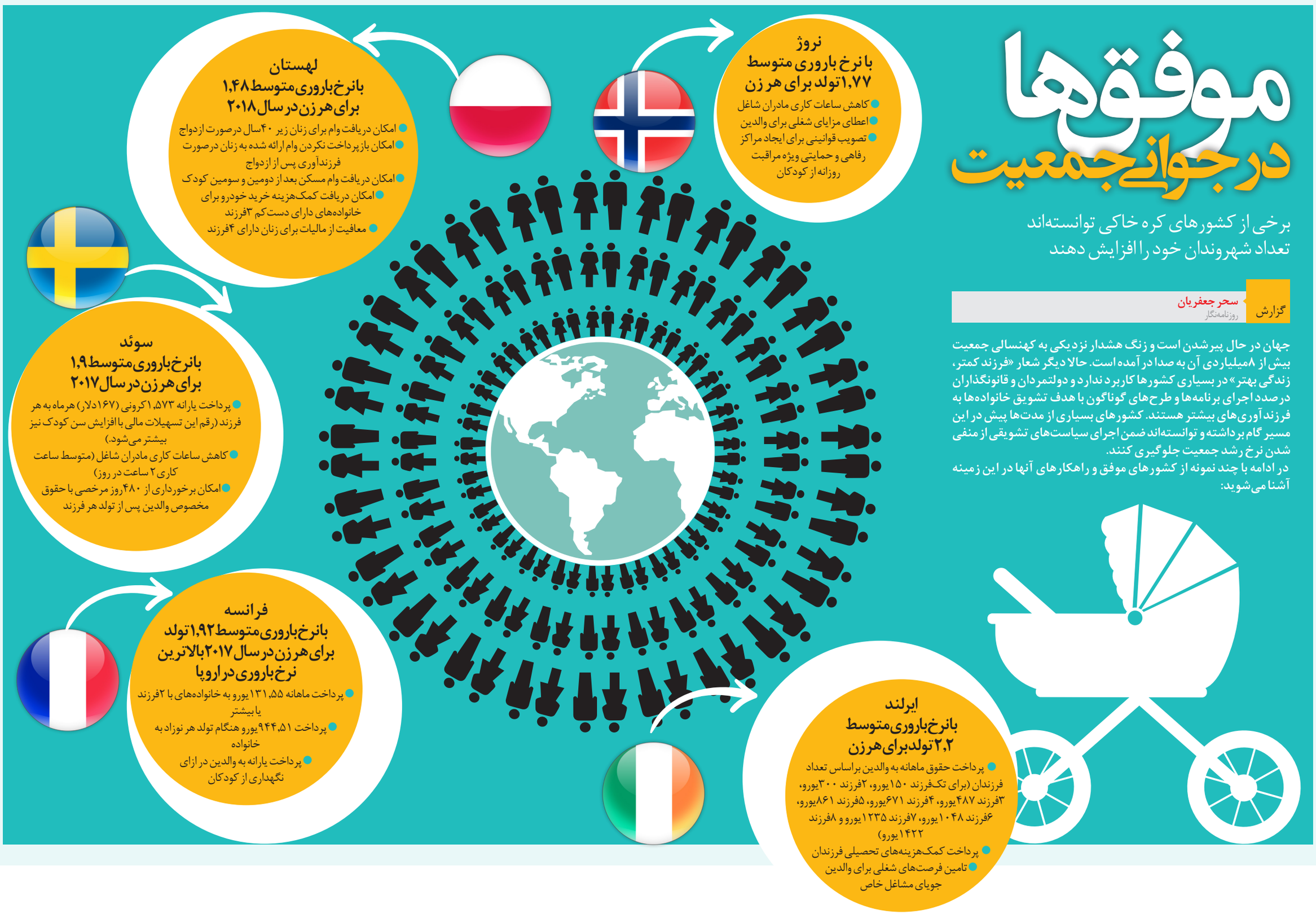
جهان در حال پیرشدن است و زنگ هشدار نزدیکی به کهنسالی جمعیت بیش از ۸میلیاردی آن به صدا درآمده است. حالا دیگر شعار «فرزند کمتر، زندگی بهتر» در بسیاری کشورها کاربرد ندارد و دولتمردان و قانونگذاران درصدد اجرای برنامه‌ها و طرح‌های گوناگون با هدف تشویق خانواده‌ها به فرزندآوری‌های بیشتر هستند. کشورهای بسیاری از مدت‌ها پیش در این مسیر گام برداشته و توانسته‌اند ضمن اجرای سیاست‌های تشویقی از منفی شدن نرخ رشد جمعیت جلوگیری کنند.
در ادامه با چند نمونه از کشورهای موفق و راهکارهای آنها در این زمینه آشنا می‌شوید: