نقل قول خبر

کشف ماده شیر یک ساله در باغ شخصی

جمشید محبت‌خوانی، فرمانده یگان حفاظت محیط‌زیست: یک قلاده شیر ماده یک ساله که در یک باغ شخصی در خمینی شهر اصفهان کشف شد به باغ وحش اصفهان منتقل شد. با انتشار برخی تصاویر طی حدود ۳ ماه گذشته از یک قلاده شیر همراه با برخی افراد در صفحات مجازی، یکی از این افراد شناسایی و پیگیری‌ها انجام و درنهایت این شیر توسط یگان حفاظت محیط‌زیست کشف شد.

اعتبار ویژه برای مهار ریزگردها در ایلام

علی سلاجقه، رئیس سازمان حفاظت محیط‌زیست: اعتبارات ویژه برای مهار گردوخاک در شهرستان‌های مهران و دهلران جهت تثبیت خاک در کانون‌های ریزگردهای داخلی با استفاده از خاکپوش‌های دوستدار محیط‌زیست پیش‌بینی می‌شود. ایلام یکی از استان‌های پایلوت برای اجرای عملیات تثبیت خاک مناطق مستعد ریزگرد است که برای استفاده از خاکپوش با مالچ‌پاشی انتخاب شده است.

عدد خبر

۸۰ درصد

سهم منابع متحرک یعنی خودرو و موتورسیکلت در آلودگی هوای تهران است و به گفته پرویز سروری، رئیس شورای‌عالی استان‌ها وقتی از یکسو تولید خودرو باز گذاشته می‌شود و سالانه ۸۰۰ هزار خودرو وارد شهر می‌شوند، درحالی‌که خروجی حتی ۱۰ درصد این رقم هم نیست، یعنی یک غول بزرگ متحرک آلودگی در شهر رها شده است.

۱۰۰ میلیون

سال از زندگی لاک‌پشت‌های دریایی روی زمین می‌گذرد که از ۸ گونه لاک‌پشت دریایی، ۵ گونه پشت سبز، پوزه‌عقابی، سرخ، زیتونی و پشت‌چرمی که همگی در فهرست انقراض قرار دارند زیست می‌کنند و به گفته محمد طالبی متین، مدیر دفتر زیست بوم‌ها و سواحل دریایی، گرفتار شدن آنها در تورهای صیادی عمده‌ترین چالش حفاظتی است.

بادها با ریه‌ها قهرند

گزارش همشهری از کیفیت هوای ۶ کلانشهر کشور در هفته پیش‌رو که قرار است باز هم با آلودگی هوا سپری شود

گزارش
سیدمحمد فخار
روزنامه‌نگار

نه! امروز و فردا و فرداهای بعد هم آلودگی هوا خواهیم داشت. ریه ۴۵ میلیون ایرانی ساکن شهرهای بزرگ کشور اگرچه هفته گذشته میزبان ذرات و گازهای آلوده بود، اما این پدیده نامبارک در هفته جاری هم ادامه خواهد داشت. پیش‌بینی‌های داخلی و خارجی هم نشان می‌دهد در هفته جاری ناپایداری مؤثری در هوای شهرهای در گیر آلودگی نخواهیم داشت تا بادها باز هم با ریه‌ها قهر باشند. طبق پیش‌بینی سازمان جهانی هواشناسی و پیش‌بینی سازمان هواشناسی کشور، تا روز چهارشنبه ۳۰ آذر تقریبا خبری از باد مؤثر نیست و در این روز نیز باد در بالاترین سرعت خود به ۱۵ کیلومتر بر ساعت در شهر تبریز خواهد رسید. این یعنی باید یک هفته دیگر نیز منتظر آلاینده‌ها باشیم. پیش‌بینی‌ها نشان می‌دهد نخستین بادها و بارش‌ها در پایان هفته جاری به کشور می‌رسد تا هیچ راه فراری از آلاینده‌های موجود در هفته پیش‌رو نباشد. جریان پایداری که این روزها در کشور حاکم شده، هرگونه ارتباط آلودگی هوای شهرهای بزرگ (به‌جز اهواز) را با ریزگردها رد می‌کند. درواقع باد مؤثری نمی‌وزد که ریزگردها را به شهرها برساند و آلاینده‌های جوی طی روزهای اخیر تنها بر اثر حضور منابع ثابت (کارخانه‌ها و نیروگاه‌ها) و منابع متحرک (وسایل نقلیه) پدید آمده‌اند. دیروز وضع بسیاری از شهرهای کشور در شرایط بحرانی و قرمز بود. امروز نیز شرایط با وزش محدود باد محلی به سمت شرایط نارنجی می‌رود و از فردا بار دیگر وضع وخیم خواهد شد.

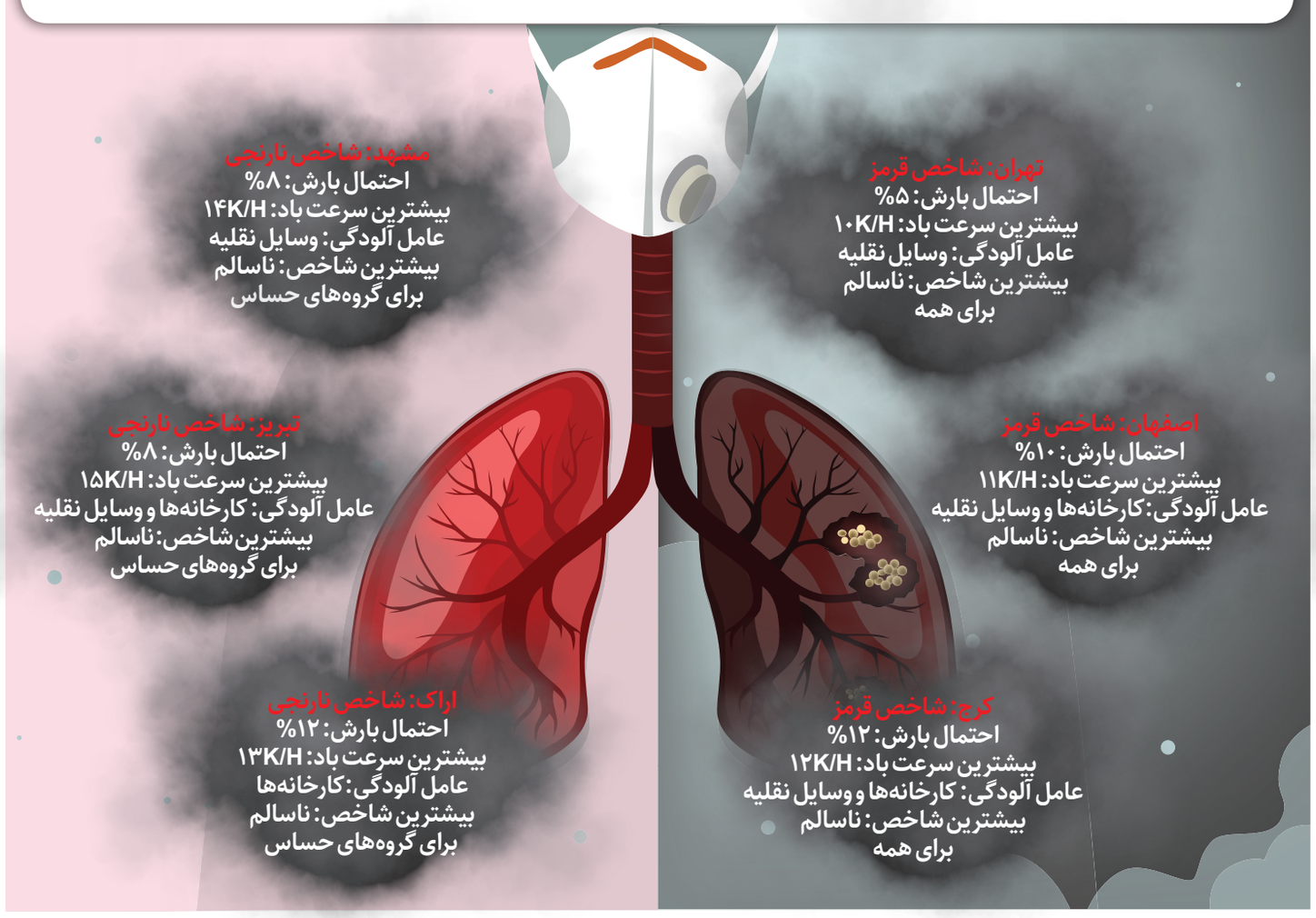

خبر روز

مقابله بدون ملاحظه با متعرضان به عرصه‌های طبیعی

رئیس‌جمهور با تأکید بر ضرورت مقابله بدون ملاحظه با متعرضان به عرصه‌های طبیعی، از اعضای شورای‌عالی محیط‌زیست خواست حتی اگر بخشی از منابع و عرصه‌های طبیعی در اختیار یک سازمان یا دستگاه دولتی و عمومی قرار داده شده باشد، مسئولان با تخلفات احتمالی قاطع برخورد کنند و اینگونه تصور نشود که بخش‌های دولتی و عمومی اجازه سوءاستفاده از قدرت را دارند.

سیدابراهیم رئیسی در جلسه شورای‌عالی محیط‌زیست با اشاره به اصل پنجاهم قانون اساسی، سیاست‌های کلی حفاظت محیط‌زیست ابلاغی از سوی مقام معظم رهبری، بیانیه گام دوم انقلاب اسلامی و سند تحول دولت مردمی، این اسناد را ۴ سند مهم و بالادستی در حوزه محیط‌زیست اعلام کرد و گفت: در همه اسناد بالادستی کشور تأکید شده که هرگونه توسعه فرع بر حفظ محیط‌زیست است، اما این به‌معنای آن نیست که به بهانه حفاظت از محیط‌زیست اجازه توسعه به صنایع و اقتصاد کشور ندهیم.

رئیسی با بیان اینکه تخصیص اعتبار برای حفاظت از محیط‌زیست نه هزینه کرد بلکه یک سرمایه‌گذاری پرثمر و ضروری برای کشور است، از متولیان حفاظت از محیط‌زیست خواست در اجرای اصول و قوانین حفاظتی نهایت دقت را به عمل آورند تا هم از منابع و عرصه‌های طبیعی به بهترین شکل ممکن حفاظت به عمل آید و هم معیشت و کسب‌وکار مردم با احتمال آسیب به محیط‌زیست مختل نشود.

رئیس‌جمهور در بخش دیگری از سخنانش با اشاره به ضرورت اقدام مؤثر برای مقابله با معضل گردوغبار بر لزوم پیگیری و به نتیجه رساندن اقدامات و همکاری‌های منطقه‌ای برای حفاظت از محیط‌زیست تأکید کرد.

رئیسی افزود: دستگاه‌ها اگر در اجرا هم به این نتیجه رسیدند که بخشی از قانون به هر دلیل قابل اجرا نیست، باید جمع‌بندی خود را به قانونگذار اعلام کرده و موضوع را برای مردم نیز تشریح کنند.

او با سخت و مهم توصیف کردن مسئولیت‌ها و وظایف محیط‌بانان، بر حمایت از آنان در انجام وظایف‌شان تأکید و مسئولان سازمان حفاظت محیط‌زیست را مکلف کرد، ملاحظات زیست‌محیطی حال و آینده کشور را برای طرح در برنامه هفتم توسعه گردآوری و تدوین کنند.

رئیس‌جمهور ضمن مهم دانستن استفاده از فناوری و دستاوردهای دانش‌بنیان در حفاظت از محیط‌زیست، خطاب به مسئولان محیط‌زیست کشور گفت: بهتر است که اقدامات و سیاست‌های حفاظتی شما بر پایه تشویق باشد و آنجا که مشوق‌ها مؤثر واقع نشدند به سراغ اعمال مقررات و برخورد قانونی رفت.

رئیسی انگیزه و دغدغه افراد و سازمان‌های مردم نهاد را برای حفاظت از محیط‌زیست ارزشمند دانست و بر اهمیت بهره‌گیری از ظرفیت‌ها و انگیزه‌های مردمی در مسیر حفاظت از محیط‌زیست تأکید کرد.

آگهی فراخوان ارزیابی کیفی مناقصه گران

شرکت پیماب در نظر دارد انجام عملیات حفاری و تزریق سد شهید سلیمانی (کوار) را به پیمانکار واجد شرائط از طریق مناقصه عمومی و انجام ارزیابی کیفی براساس مشخصات زیر واگذار نماید.

۱- موضوع فراخوان : انجام عملیات حفاری و تزریق سد شهید سلیمانی (کوار)
۲- محل اجرای پروژه : استان فارس- ۱۵ کیلومتری شهرستان کوار
۳- برآورد اولیه : یک صد و هشتاد میلیارد ریال بر اساس فهرست بهای سد سازی سال ۱۳۹۸
۴- مشاور طرح : شرکت مهندسین مشاور تماوان
۵- داوطلبان می‌توانند جهت دریافت اسناد ارزیابی کیفی با در دست داشتن معرفی نامه کتبی و به همراه داشتن یک حافظه همراه (Flash Memory) به آدرس زیر مراجعه و اسناد مناقصه را دریافت نمایند :
"تهران، خیابان ولیعصر، جنب سینما آفریقا، کوچه شهید عتیقی نژاد، شماره ۲۰، دفتر امور قراردادها"
۶- مهلت دریافت اسناد از تاریخ ۱۴۰۱/۰۹/۱۹ الی ۱۴۰۱/۰۹/۳۰ از ساعت ۹ الی ۱۵ به جز روزهای پنج شنبه و تعطیل
۷- مهلت تحویل اسناد : حداکثر تا ساعت ۱۵ روز ۱۴۰۱/۱۰/۰۳
۸- متقاضیان می بایست مطابق آئین نامه تشخیص صلاحیت پیمانکاران دارای گواهینامه پایه پنج در رشته ابنیه یا آب از سازمان برنامه و بودجه کشور باشند.
۹- داشتن گواهینامه ایمنی معتبر صادره از سوی وزارت کار و رفاه اجتماعی الزامی است.
۱۰- شرکت پیماب در رد یا قبول کلیه پیشنهادات مختار خواهد بود .
۱۱- هزینه درج آگهی به عهده برنده مناقصه خواهد بود.

آگهی مناقصه عمومی

هیئت مدیره شهرک صنعتی قلعه میر بخش گلستان شهرستان بهارستان استان تهران در نظر دارد به استناد مصوبه مورخ ۱۴۰۱/۰۹/۱۴ هیئت مدیره نسبت به اجرای پروژه روشنایی معابر شهرک صنعتی قلعه میر برآورد اولیه حدود ۲۰/۰۰۰/۰۰۰/۰۰۰ ریال از طریق مناقصه عمومی عقد پیمانکار حائز صلاحیت اقدام نماید.
متقاضیان محترم جهت کسب اطلاعات بیشتر و ارائه استعلام قیمت با به همراه داشتن معرفی نامه به آدرس تهران، شهرستان بهارستان، شهر گلستان، شهرک صنعتی قلعه میر، خیابان رینگ کار، نبش صنعت ۳، دفتر هیئت مدیره مراجعه نمایند.

- ✔ تیر روشنایی با ال ای دی ۲۰۰ و تیر ۹ متری
- ✔ کلیه لوازم از صفر تا صد

آگهی مناقصه عمومی

هیئت مدیره شهرک صنعتی قلعه میر بخش گلستان شهرستان بهارستان استان تهران در نظر دارد به استناد مصوبه مورخ ۱۴۰۱/۰۹/۱۴ هیئت مدیره نسبت به اجرای پروژه روشنایی معابر شهرک صنعتی قلعه میر با مقاطع جداول به شرح ذیل با برآورد اولیه حدود ۸/۰۰۰/۰۰۰/۰۰۰ ریال از طریق مناقصه عمومی عقد پیمانکار حائز صلاحیت اقدام نماید.
متقاضیان محترم جهت کسب اطلاعات بیشتر و ارائه استعلام قیمت با به همراه داشتن معرفی نامه به آدرس تهران، شهرستان بهارستان، شهر گلستان، شهرک صنعتی قلعه میر، خیابان رینگ کار، نبش صنعت ۳، دفتر هیئت مدیره مراجعه نمایند.

- ✔ جدول ۵۰ * ۵۰ * ۱۵ با دهانه نهر ۵۰
- ✔ جدول ۵۰ * ۴۰ * ۱۵ با دهانه نهر ۵۰
- ✔ جدول ۵۰ * ۴۰ * ۱۵ کانیو
- ✔ ۵۰ * ۴۰ * ۱۵ کتابی
- ✔ ۵۰ * ۴۰ * ۱۵ تک جدول

آگهی مناقصه — شماره ۸۲-۸۱-۱۴۰۱

شهرداری منطقه ۶ تهران در نظر دارد موارد مندرج در جدول زیر را، از طریق برگزاری تشریفات مناقصه عمومی به متقاضیان واجد شرایط واگذار نماید. لذا جهت شرکت در مناقصه مذکور از کلیه اشخاص حقوقی دعوت به عمل می‌آید.
الف) مبلغ و حساب سپرده‌ی شرکت در مناقصه : حساب سپرده به شماره **۱۰۰۵۰۱۲۴۷۰** به نام سپرده امانی پیمانکاران منطقه شش نزد بانک شهر شعبه میدان سید جمال‌الدین اسدآبادی می‌باشد که متقاضیان می‌توانند مبلغ سپرده را به صورت نقد به حساب مذکور واریز و اصل رسید مربوطه را در پاکت الف قرار دهند **و یا** اصل ضمانتنامه صادره از بانکهای معتبر به مبلغ سپرده مذکور (حداقل دارای سه ماه اعتبار از تاریخ صدور) در پاکت الف قراردهند.
ب) محل دریافت اسناد و قبول پیشنهادات : متقاضیان می‌توانند اسناد مناقصه را از اداره قراردادهای شهرداری منطقه ۶ تهران واقع در خیابان سید جمال‌الدین اسدآبادی، میدان سید جمال‌الدین اسدآبادی ساختمان شماره یک، طبقه سوم واحد قراردادها تحویل گرفته و پس از تکمیل وفق اسناد مناقصه نسبت به تحویل آن به دبیرخانه مرکزی شهرداری منطقه ۶ تهران واقع در خیابان سید جمال‌الدین اسدآبادی، میدان سید جمال‌الدین اسدآبادی ساختمان شماره دو، طبقه‌ی همکف اقدام نمایند.
ج) مهلت ارائه اسناد : ده روز از تاریخ چاپ و انتشار آگهی.
بدیهی است شرکت در مناقصه و ارائه پیشنهاد به منزله قبول شروط و تکالیف مقرر در اسناد مناقصه بوده و شهرداری در رد یک یا تمام پیشنهادها مختار است و هزینه آگهی (به نسبت مبلغ معامله) به عهده برندگان مناقصه می‌باشد. ضمناً مشروح شرایط اختصاصی و فنی و شرایط عمومی در اسناد مناقصه درج گردیده که شرکت‌کنندگان باید تمامی صفحات مدارک و اسناد مناقصه را مهر (اشخاص حقوقی) و امضاء نموده و در پاکت‌های مجزا (الف و ب) به صورت لاک و مهر شده، طبق شرایط مناقصه، تحویل دبیرخانه منطقه نمایند. **نظر به استقرار سیستم مدیریت یکپارچه در منطقه ۶ تعهد به اجرای ضوابط زیست محیطی، ایمنی، سلامت و کیفیت از الزامات پروژه‌ها و خدمات می‌باشد.**

ردیف	موضوع	برآورد اولیه سالیانه (ریال)	میزان سپرده (ریال)	مدت	رتبه مورد نیاز	شرایط متقاضی
۱	عملیات رفت و روب و جمع‌آوری مکانیزه پسماند محدوده ناحیه ۶	۱۲۳/۰۰۰/۰۰۰/۰۰۰	۶/۱۵۰/۰۰۰/۰۰۰	۱۲ ماه	رسته رفت و روب	دارای گواهینامه معتبر پیمانکاری در رشته رفت و روب و جمع‌آوری مکانیزه پسماند ازحوزه معاونت خدمات شهری و محیط زیست شهرداری تهران (اداره کل برنامه‌ریزی و توسعه شهری امور خدمات شهری شهرداری تهران) و دارا بودن ظرفیت مجاز تعداد نواحی و ریالی دارای تاییدیه کارت الکترونیک با وضعیت معتبر از سامانه تامین‌کنندگان کالا و خدمات شهرداری تهران در حوزه معاونت خدمات شهری و محیط‌زیست شهرداری تهران در روز برگزاری مناقصه
۲	عملیات تراش و روکش مکانیزه آسفالت خیابانهای احمدقصیر، مطهری، لارستان، اکبری، جهان‌آرا، ایرانشناسی تجدید آگهی شماره (۷۵-۱۴۰۱ مورخ ۱۴۰۱/۰۸/۲۹)	۴۹/۵۴۶/۳۸۲/۳۰۰	۱/۵۰۰/۰۰۰/۰۰۰	۶ ماه	۵ راه و ترابری	* دارا بودن رتبه از سازمان مدیریت و برنامه و بودجه کشور و داشتن ظرفیت آزاد ریالی و تعدادی از سامانه کارت الکترونیک تامین‌کنندگان کالا وخدمات شهرداری تهران (وفق مصوبه ۴۷۳۵۲۱۱ مورخ ۹۹/۰۵/۲۲ شورای عالی فنی شهرداری تهران) * ارائه معرفی‌نامه موقت صلاحیت ایمنی از اداره تعاون، کار و رفاه اجتماعی یا دارا بودن گواهینامه صلاحیت ایمنی معتبر وفق شرایط مندرج در اسناد *ارائه یک نمونه قرارداد مطابق با موضوع مناقصه *ارائه اسناد مالکیت یک دستگاه فنیشر بنام شرکت یا یکی از اعضاء هیئت مدیره

شهرداری منطقه شش

فروش املاک و مستغلات شهرداری منطقه ۶ تهران

مزایده املاک منطقه ۶ شماره ۰۱/۱

شهرداری منطقه ۶ در نظر دارد املاک مشروحه ذیل را به بالاترین قیمت به صورت نقد از تاریخ انتشار این آگهی در روزنامه همشهری مورخ ۱۴۰۱/۰۹/۲۶ لغایت ۱۴۰۱/۱۰/۱۳ از طریق مزایده عمومی واگذار نماید. متقاضیان می توانند جهت دریافت مدارک، اطلاعات تکمیلی و اسناد شرکت در مزایده همه روزه بجزء ایام تعطیل از ساعت ۸ صبح الی ۱۶ به نشانی تهران **میدان اسدآبادی ساختمان شماره ۱ شهرداری منطقه ۶ طبقه همکف واحد تکثیر** مراجعه و با شماره تلفن‌های ۸۸۰۱۵۶۳۴ و ۸۸۰۱۷۳۲۰ تماس حاصل نمایند. کمیسیون مزایده روز یکشنبه مورخ ۱۴۰۱/۱۰/۱۸ از ساعت ۱۰ صبح در سالن کنفرانس ساختمان شماره ۱ شهرداری منطقه ۶، پاکت‌های واصله پیشنهادات را مفتوح و قرائت خواهد نمود، نتیجه مزایده با رعایت آیین‌نامه مالی و معاملات سازمان املاک و مستغلات شهرداری تهران به برندگان ابلاغ خواهد شد. حضور پیشنهاددهندگان یا نماینده قانونی آنها در جلسه مزایده مجاز می‌باشد.

شهرداری منطقه ۶

توضیحات :
■ بهای پیشنهادی باید از حیث مبلغ مشخص، معین و بدون ابهام بوده و در پاکت لاک و مهر شده (سربسته) تسلیم گردد. ■ مبلغ سپرده شرکت در مزایده معادل ۵٪ مبلغ پایه مزایده مندرج در آگهی می‌باشد. ■ شرکت در مزایده و ارائه پیشنهاد به منزله قبول شروط و تکالیف شهرداری تهران طبق ضوابط جاری معاملات سازمان املاک و مستغلات شهرداری تهران می‌باشد. ■ تمامی اوراق و اسناد شرکت در مزایده باید از سوی متقاضیان با قید کلمه قبول است امضاء شود. ■ بازدید از محل با هماهنگی قبلی امکان‌پذیر می‌باشد. ■ مستندات تکمیلی از جمله پیش‌نویس مبایعه‌نامه (به عنوان متن پیشنهادی قابل تکمیل می‌باشد) هنگام مراجعه و دریافت اسناد شرکت در مزایده به متقاضیان ارائه می‌گردد و جزء لاینفک شرایط این مزایده می‌باشد که مطالعه آن ضروری است. ■ شهرداری در رد یا قبول یک یا کلیه پیشنهادات واصله مختار می‌باشد. ■ در صورت شرکت نمودن اشخاص حقوقی در مزایده می‌بایست تحویل پاکت‌ها از طرف مدیرعامل یا نماینده قانونی شخص حقیقی تحویل دبیرخانه گردد. ■ متقاضیان تا پایان وقت اداری روز سه‌شنبه مورخ ۱۴۰۱/۱۰/۱۳ فرصت دارند جهت ارسال پیشنهادات به دبیرخانه منطقه ۶ واقع در طبقه همکف ساختمان شماره ۲ مراجعه نمایند.

ساختمان

ردیف	نشانی	موضوع واگذاری	کاربری	مساحت عرصه (مترمربع)	مساحت اعیان (مترمربع)	قیمت پایه (ریال)	مبلغ سپرده (ریال)	توضیحات و شرایط
۱	کارگر شمالی بالاتر از فاطمی بن‌بست دیدگاه پلاک ۲۸ طبقه همکف	عرصه و اعیان	مسکونی	۲۵۰،۴۷	۱۷۴،۴۶	۳۵۰،۰۰۰،۰۰۰،۰۰۰	۱۷،۵۰۰،۰۰۰،۰۰۰	ساختمان بصورت یکجا در ۳ طبقه با پایانکار و سند تفکیکی و انشعابات آب، برق، گاز به فروش می‌رسد
	کارگر شمالی بالاتر از فاطمی بن‌بست دیدگاه پلاک ۲۸ طبقه اول				۱۶۲،۳۱			
	کارگر شمالی بالاتر از فاطمی بن‌بست دیدگاه پلاک ۲۸ طبقه دوم				۱۶۲،۳۱			

مهم : لطفاً به اصلاحات احتمالی انجام شده در سایت region6.tehran.ir که ملاک عمل می‌باشد توجه فرمایید.